

# Zoneamento Agroecológico para Seringueira no Município de Maracaju (MS)

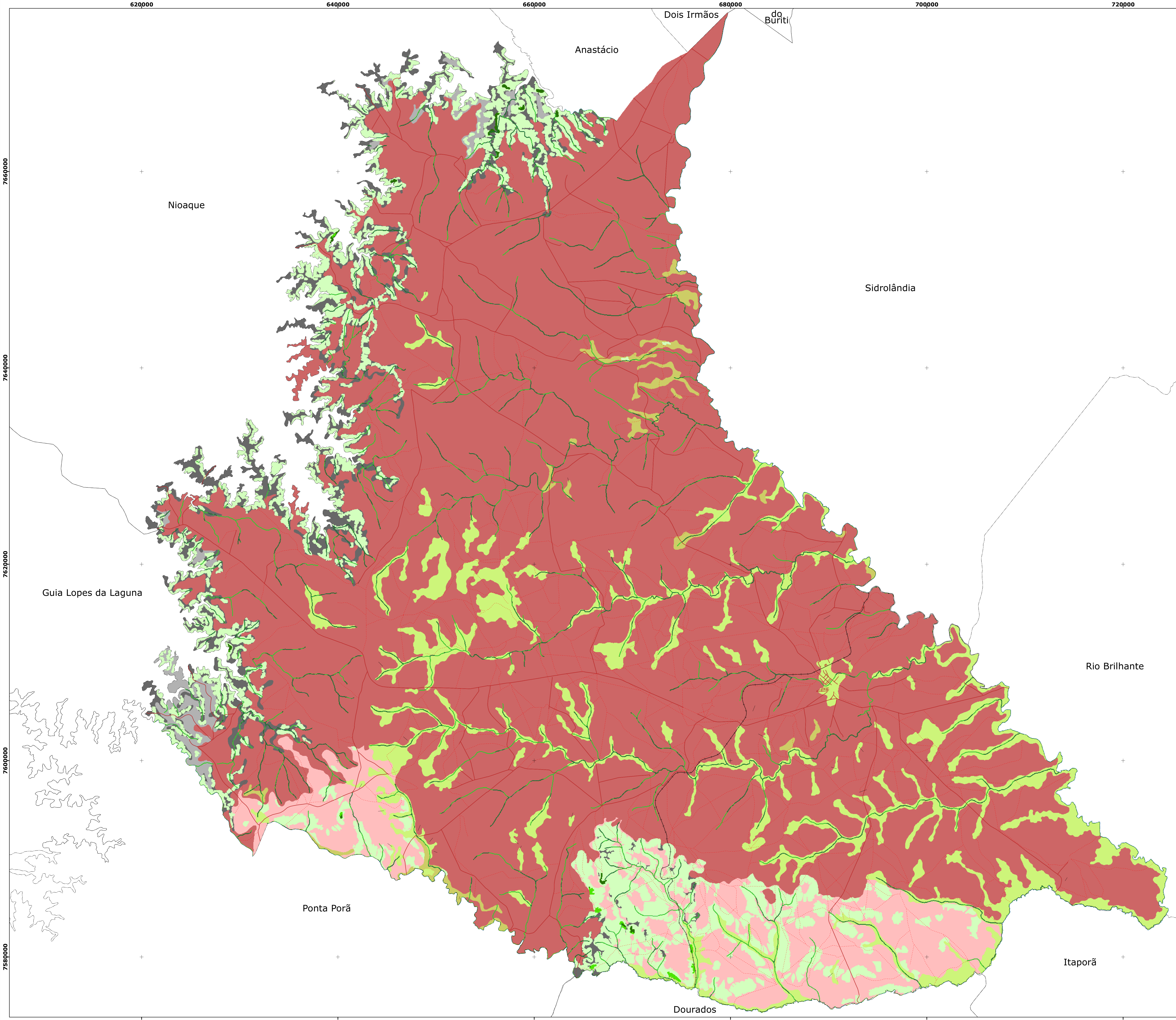

**Legenda**

- B\*\* - Classe de aptidão Boa para a cultura da Seringueira, que apresenta, em menor proporção, áreas com classe de aptidão inferior.
- R\* - Classe de aptidão Regular para a cultura da Seringueira, que apresenta, em menor proporção, áreas com classe de aptidão superior.
- R\*\* - Classe de aptidão Regular para a cultura da Seringueira, que apresenta, em menor proporção, áreas com classe de aptidão inferior.
- I - Classe de aptidão Inápta para a cultura da Seringueira.
- I\* - Classe de aptidão Inápta para a cultura da Seringueira, que apresenta, em menor proporção, áreas com classe de aptidão superior.
- ZC - Zona recomendada para conservação dos recursos naturais
- ZR - Zona recomendada para recuperação ambiental
- ZP - Zona recomendada para pastagens
- ZPE - Zona recomendada para pastagens adaptadas

**Convenções Cartográficas**

- Rodovias
- Caminho
- Ferrovia
- Limite Municipal
- Drenagem

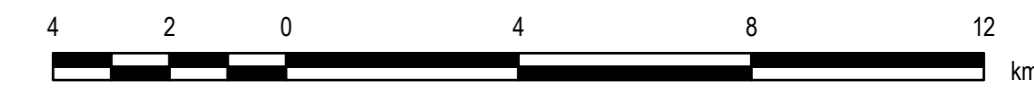
 ESCALA - 1:130.000  
 ESCALA ORIGINAL - 1:100.000  
 2010

Projeção Cartográfica: Universal Transversa de Mercator - UTM - Zona 21s  
 Origem da Quilometragem: Equador e Meridiano -57 W. Gr. acrescidas de 10.000 km e 500 km, respectivamente  
 Datum horizontal: Córrego Alegre

**AUTORIA:**

Waldir de Carvalho Junior\*, Silvio Barge Bhering\*, Nilson Rendeiro Pereira\*, Fernando César Saraiva do Amaral\*, César da Silva Chagas\*, Maria José Zaroni\*, Alexandre Ortega Gonçalves\*, Mario Luiz Diamante Aguiar\*, Ricardo de Oliveira Dart\*, Alton Martins Amorim\*\*, Carlos Henrique Lemos Lopes\*\*

\* Embrapa Solos  
 \*\* Secretaria de Estado de Desenvolvimento Agrário, da Produção, da Indústria, do Comércio e do Turismo (SEPROTUR)