

Zoneamento Agroecológico para Seringueira no Município de Terenos (MS)

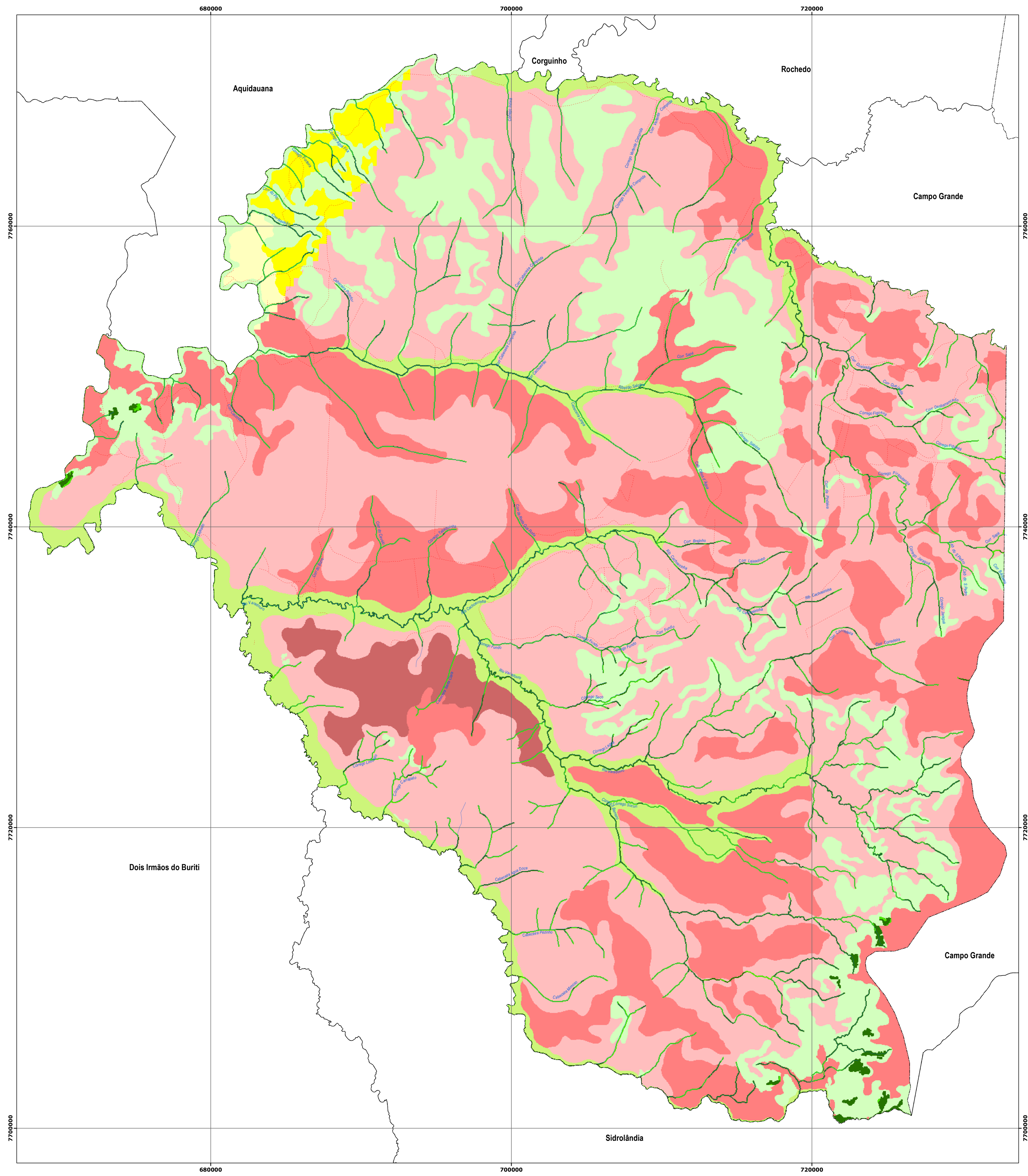

Legenda

- R - Classe de aptidão Regular para a cultura da Seringueira.
- R* - Classe de aptidão Regular para a cultura da Seringueira, que apresenta, em menor proporção, áreas com classe de aptidão superior.
- R** - Classe de aptidão Regular para a cultura da Seringueira, que apresenta, em menor proporção, áreas com classe de aptidão inferior.
- M - Classe de aptidão Marginal para a cultura da Seringueira.
- M** - Classe de aptidão Marginal para a cultura da Seringueira, que apresenta, em menor proporção, áreas com classe de aptidão inferior.
- ZC - Zona recomendada para conservação dos recursos naturais
- ZR - Zona recomendada para recuperação ambiental
- ZP - Zona recomendada para pastagens
- ZPE - Zona recomendada para pastagens adaptadas

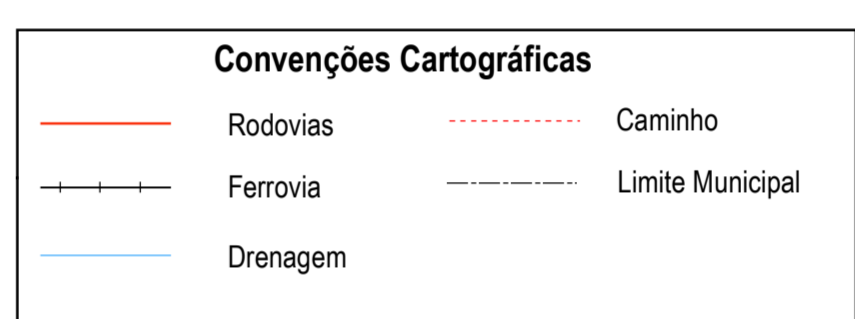
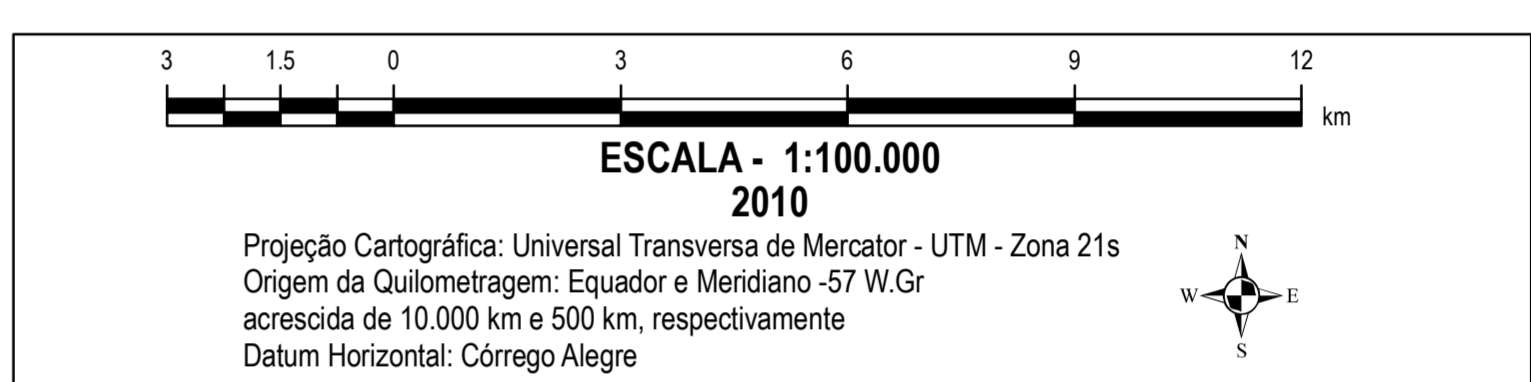

AUTORIA:
 Nilson Rendeiro Pereira*, Silvio Barge Bhering*, Waldir de Carvalho Junior*, César da Silva Chagas*, Maria José Zaroni*, Fernando César Saraiva do Amaral*, Alexandre Ortega Gonçalves*, Ricardo de Oliveira Dart*, Mario Luiz Diamante Aglio*, Alton Martins Amorim**, Carlos Henrique Lemos Lopes**

* Embrapa Solos
 ** Secretaria de Estado de Desenvolvimento Agrário, da Produção, da Indústria, do Comércio e do Turismo (SEPROTUR)