

Zoneamento Agroecológico para Maracuja no Município de Bandeirantes (MS)

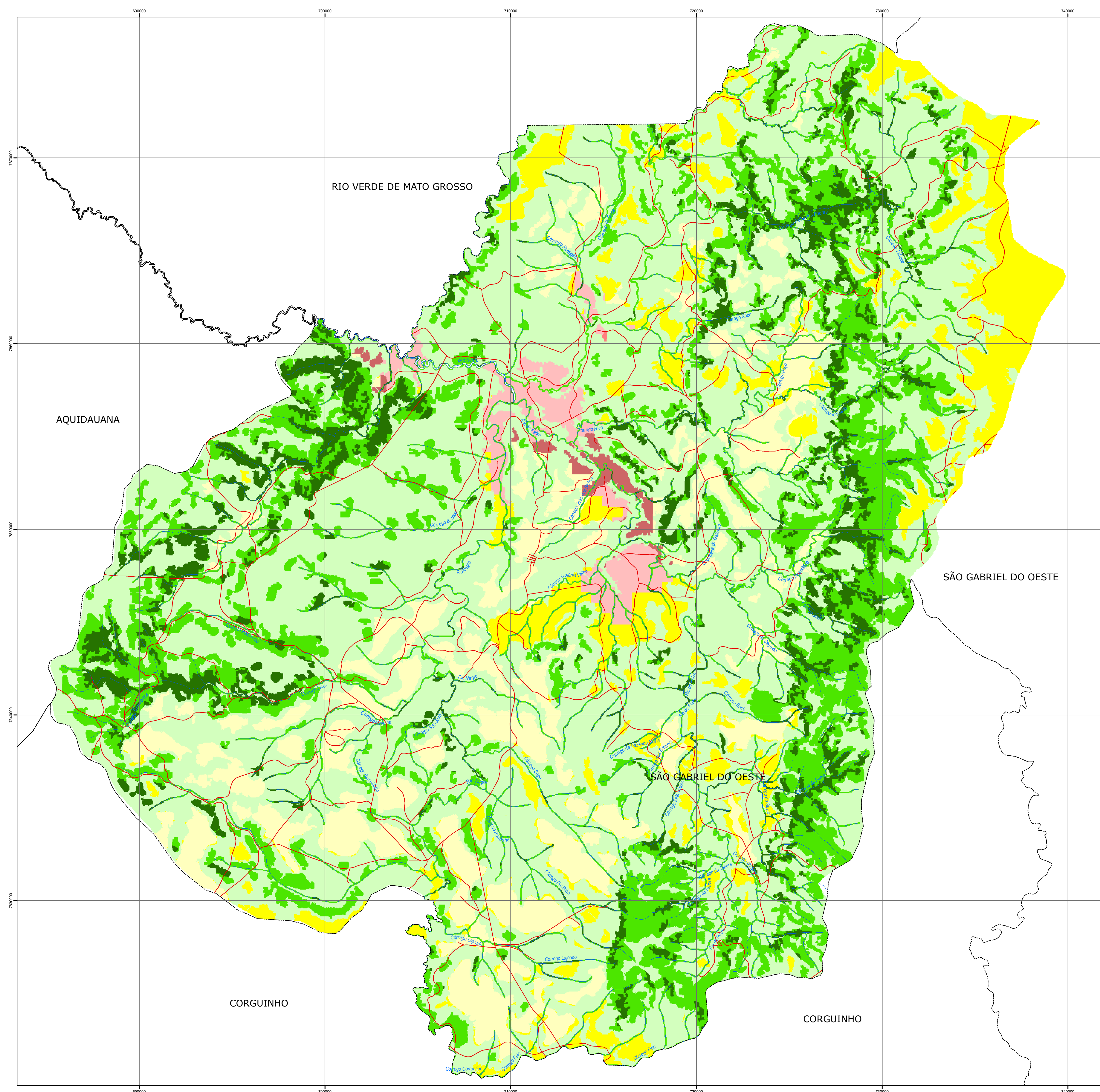

Legenda

- R - Classe de aptidão Regular para a cultura do Maracuja.
- R* - Classe de aptidão Regular para a cultura do Maracuja, que apresenta, em menor proporção, áreas com classe de aptidão superior.
- R** - Classe de aptidão Regular para a cultura do Maracuja, que apresenta, em menor proporção, áreas com classe de aptidão inferior.
- M - Classe de aptidão Marginal para a cultura do Maracuja.
- M** - Classe de aptidão Marginal para a cultura do Maracuja, que apresenta, em menor proporção, áreas com classe de aptidão inferior.
- ZC - Zona recomendada para conservação dos recursos naturais
- ZR - Zona recomendada para recuperação ambiental
- ZP - Zona recomendada para pastagens

Convenções Cartográficas

- Rodovias
- Caminho
- Ferrovia
- Drenagem
- Limite Municipal



Escala 1:100.000
2010

Projeção Cartográfica: Universal Transversa de Mercator - UTM - Zona 21s
 Origem da Quilometragem: Equador e Meridiano -57 W. Gr.
 acrescidas de 10.000 km e 500 km, respectivamente
 Datum horizontal: Córrego Alegre

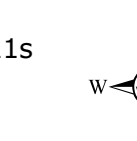

AUTORIA:
 César da Silva Chagas*, Nilson Rendeiro Pereira*, Silvio Barge Bhering*, Waldir de Carvalho Júnior*, Maria José Zaroni*, Fernando César Saraiva do Amaral*, Alexandre Ortega Gonçalves*, Ricardo de Oliveira Dart*, Mario Luiz Diamante Aglio*, Ailton Martins Amorim**, Carlos Henrique Lemos Lopes**

* Embrapa Solos
 ** Secretaria de Estado de Desenvolvimento Agrário, da Produção, da Indústria, do Comércio e do Turismo (SEPROTUR)
 *** Bolsista Embrapa Solos / UERJ / PUC-RJ