

Fabricantes e Fornecedores de Equipamentos e Utensílios
Especificados nos projetos de referência da série CCP

Centros Comunitários de Produção

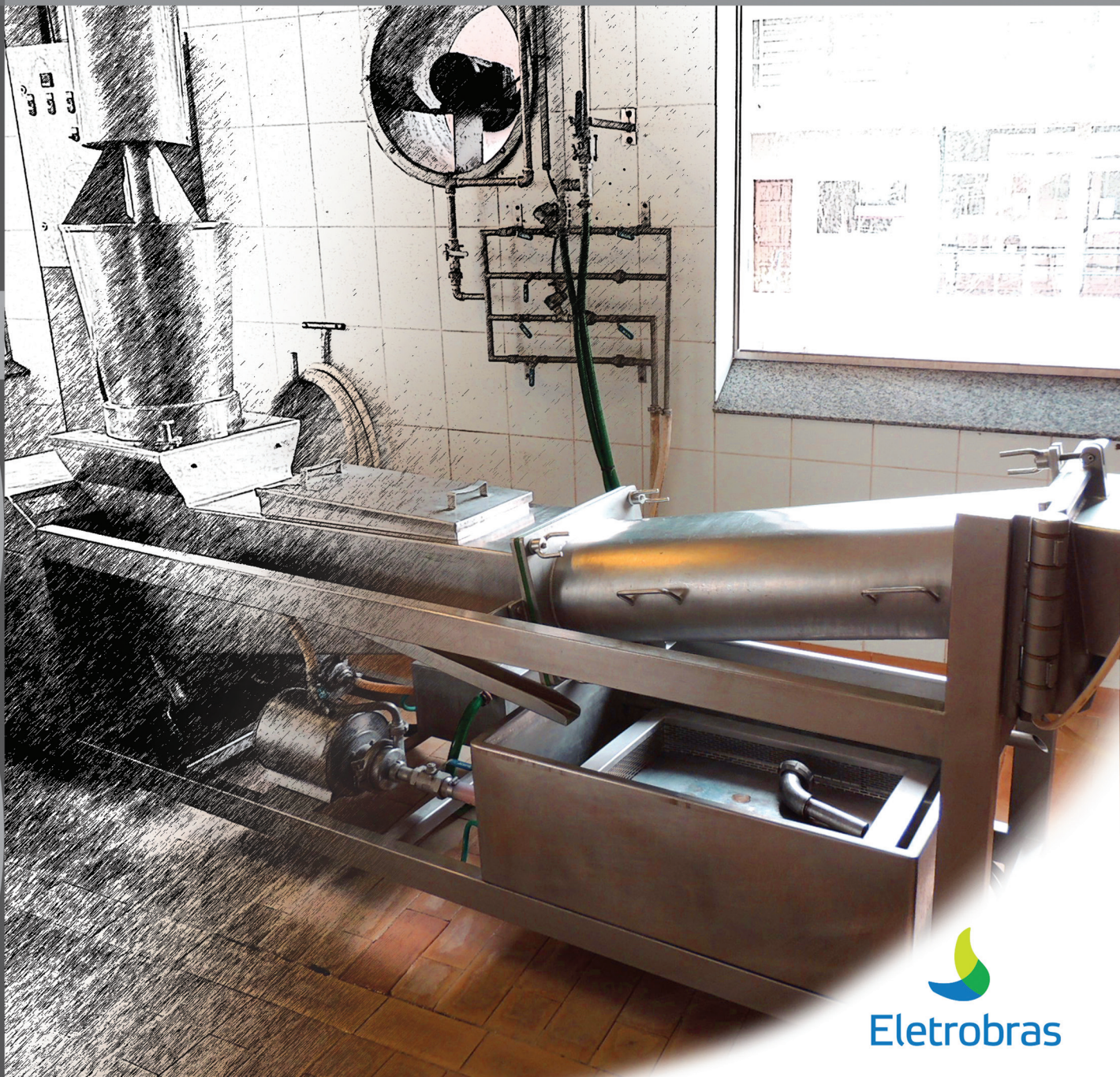

Eletrobras

CCCP

Fabricantes e Fornecedores e Equipamentos e Utensílios

projeto de referência

série Centros Comunitários de Produção

1ª edição
Rio de Janeiro
Centrais Elétricas Brasileiras S.A. - Eletrobras
2015

Projeto Técnico dos Empreendimentos de Referência

Equipe de pesquisadores da Empresa Brasileira de Pesquisa Agropecuária -
Embrapa Agroindústria de Alimentos e Cheila Aparecida Gomes

Adaptação de texto, projeto gráfico e diagramação

Humberto Cerbella

Fotos

Humberto Cerbella, acervos Eletrobras e Embrapa Agroindústria de Alimentos

Supervisão de editoração

Pedro Villela Capanema Garcia

Organização

Fernando Oliveira Mateus

Produção

Divisão de Promoção da Cidadania Empresarial e Projetos Socioambientais das
Centrais Elétricas Brasileiras - Eletrobras e
Instituto Interamericano de Cooperação para Agricultura - IICA -
Projeto de Cooperação Técnica BRA/IICA/09/001



Sumário

Capítulo I	- Introdução	07
Capítulo II	- Apresentação.....	11
Capítulo III	- Índice dos equipamentos e utensílios de cada fascículo....	13
Capítulo IV	- Equipamentos e utensílios, em ordem alfabética, com seus fabricantes e fornecedores	43
Capítulo V	- Conclusão	143

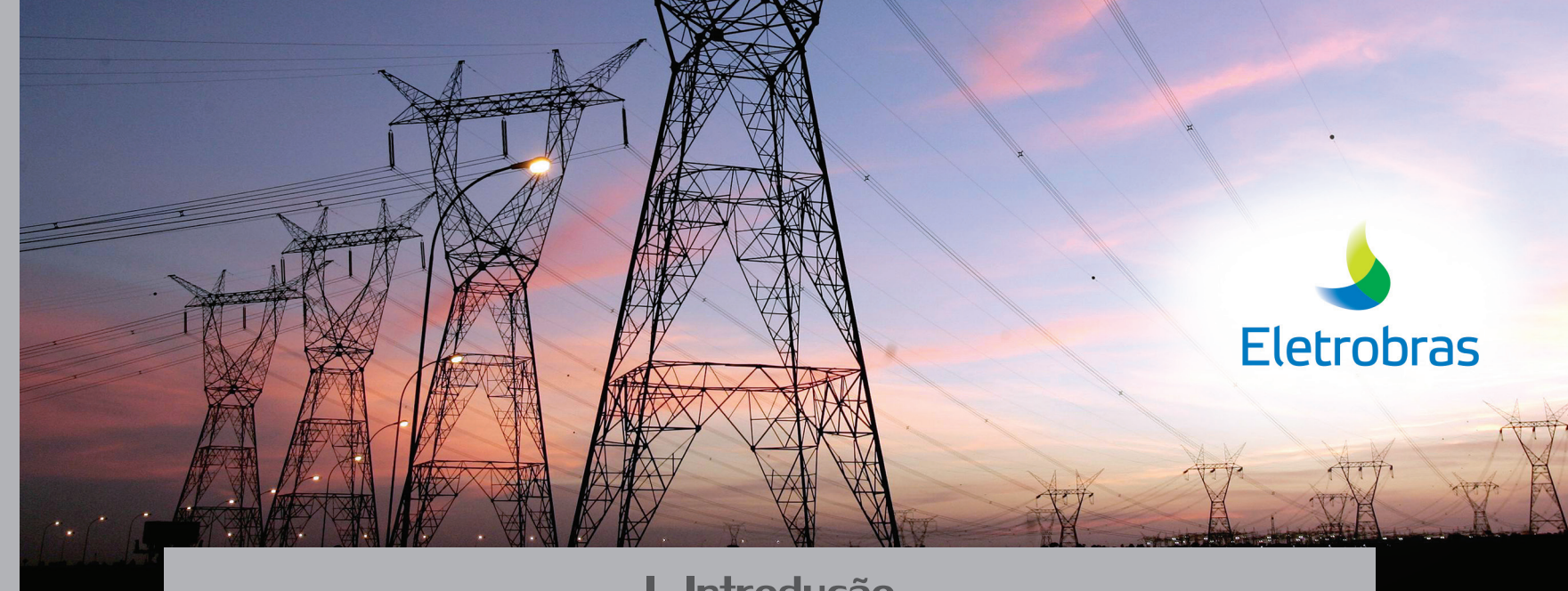

I. Introdução

7

Maior empresa de energia elétrica da América Latina, a **Eletrobras** possui negócios nos segmentos de geração, transmissão e distribuição. Presente em todo o país, a Eletrobras implanta o maior programa de inclusão elétrica do mundo, o **Luz para Todos**. A partir da experiência bem sucedida na gestão desse programa, a empresa percebeu a oportunidade de desenvolver projetos complementares, oferecendo condições para que o homem do campo use a energia elétrica de maneira produtiva. Assim, foram idealizados os **Centros Comunitários de Produção (CCPs)**, pequenas agroindústrias comunitárias onde os produtores, reunidos em associações ou cooperativas, beneficiam e agregam valor a seus produtos com equipamentos acionados pela energia elétrica.

Com a operação do CCP, inicia-se um ciclo virtuoso de desenvolvimento dos produtores, que passam a ter acesso a outros mercados e a obterem mais renda de sua atividade, permitindo melhorias na condição social de suas famílias e o fortalecimento das relações sociais entre os participantes do projeto. Ao mesmo tempo, a operação do CCP também resulta no aquecimento do mercado rural de energia elétrica, pois as redes elétricas passam a ser mais bem exploradas.

A implantação de pequenas indústrias no meio rural é um processo que traz novos desafios para o homem do campo, afinal, fabricar alimentos processados é diferente de plantar e colher. Dessa forma, para que a comunidade projete e instale uma unidade, é necessário que seus produtores tenham o conhecimento sobre as principais características que o empreendimento idealizado deve possuir para ser implantado e operado adequadamente, de modo a obter produtos com a qualidade que o mercado procura e com a segurança sanitária que a legislação exige.

Assim, no âmbito do Projeto de Cooperação Técnica com o **Instituto Interamericano de Cooperação para a Agricultura – IICA**, a Eletrobras, empresa atuante em responsabilidade social e atenta às soluções energéticas para apoiar projetos de desenvolvimento sustentável, contratou a Empresa Agroindústria de Alimentos e outras consultorias especializadas para desenvolver projetos padronizados de diversos tipos de unidades de beneficiamento. Esses documentos inspiraram a presente Série de Projetos de Referências de CCPs, que tem como objetivo viabilizar a aplicação de técnicas inovadoras em comunidades rurais e permitir que pequenos produtores apresentem seus projetos e utilizem a energia elétrica com eficiência em seus processos produtivos.



Os Projetos de Referência de CCPs não devem ser considerados como modelos prontos e acabados para serem copiados. Eles devem ser adaptados conforme a realidade local, pois cada comunidade tem suas particularidades, que variam segundo a região, a capacidade produtiva e as características do mercado local.





II. Apresentação

Nesse volume, para você, que deseja desenvolver junto com seus vizinhos um CCP, vamos apresentar alguns fornecedores para os equipamentos, acessórios e utensílios que foram especificados nos quatorze diferentes projetos de referência disponibilizados, que compõem a série.

Esses fornecedores foram identificados pela Embrapa Agroindústria de Alimentos (unidades para o processamento de alimentos) e pela consultora Cheila Aparecida Gomes (triagem e enfiamento de recicláveis), com base em pesquisas e informações que recolheram no mercado, na época da preparação desses projetos de referência (2013/2014).

Estamos disponibilizando essa relação apenas para servir de referência e para ajudar na elaboração do projeto de cada empreendimento. A Eletrobras e as consultorias contratadas não mantêm qualquer relação com as empresas identificadas, nem podem confirmar a qualidade dos produtos relacionados.

III. Índice dos equipamentos e utensílios de cada fascículo



Processamento Mínimo de Vegetais

Equipamentos

15

Balança eletrônica _____	48
Bomba d'água _____	57
Bomba dosadora de cloro _____	58
Centrífuga de vegetais _____	67
Descascadora de legumes _____	76
Filtro de areia _____	95
Lava botas _____	101
Lavadora de vegetais por turbilhonamento _____	104
Mesa em aço inox _____	106
Processador de vegetais com fatiador centrífugo _____	121
Processadora de folhas alimentada por esteira _____	121
Seladora a vácuo _____	128
Seladora de pedal _____	129
Tanque para adaptação de chuveiros para lavagem de vegetais _____	137
Tanque para sanitização e enxágue de vegetais _____	139

Utensílios

Caixas plásticas	59
Chapa de polietileno de alta densidade	67
Faca de aço inox	92
Pallet em polipropileno	115
Tapete sanitário de PVC	140



Filetagem de Pescado

Equipamentos

Aerador para tanque de depuração de processamento de pescado	44
Arqueadora para fita de embalagem	47
Balança eletrônica	48
Bomba d'água	57
Bomba dosadora de cloro	58
Câmara frigorífica em isopainel	61
Carrinho com prateleiras para glazeamento de pescado	62
Carrinho em aço inox para transporte de alimentos	63
Centrífuga descamadora com plataforma	66
Cilindro rotatório para lavagem de pescado	68
Despeladeira para pescado	78
Despolpadeira de carne de pescado	78
Equipamento para fabricação de gelo	85
Estante para armazenamento em refrigeração	86

Esterilizador de faca	90
Filtro de areia	95
Lavadora de polpas de pescado	103
Mesa em aço inox	106
Mesa em aço inox com suportes para caixas plásticas e torneiras metálicas	109
Mesa para inspeção de parasitas e espinhas em pescado	109
Mesa refiladora de pescado	111
Seladora a vácuo	128
Seladora de pedal	129
Serra-fita para ossos	129
Tanque em aço inox para glazeamento de pescado	137
Tanque para acondicionamento de gelo	138
Túnel para congelamento em isopainel	141

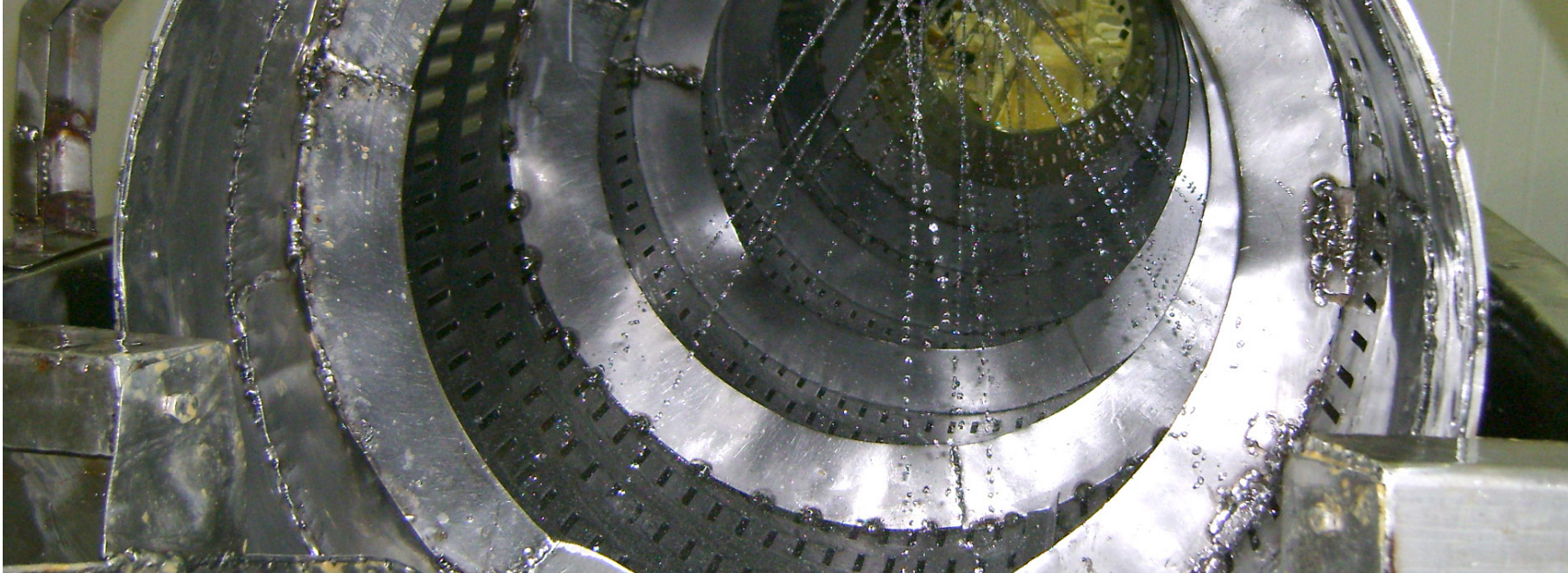

Entrepasto de Pescado

Utensílios

18

Caixas plásticas	59
Chapa de polietileno de alta densidade	67
Embalagem	82
Faca de aço inox	92
Pá para gelo em aço inox	114
Pallet em polipropileno	115
Tapete sanitário de PVC	140

Equipamentos

19

Aerador para tanque de depuração de processamento de pescado	44
Arqueadora para fita de embalagem	47
Balança eletrônica	48
Bomba d'água	57
Bomba dosadora de cloro	58
Carrinho em aço inox para transporte de alimentos	63
Cilindro rotatório para lavagem de pescado	68
Equipamento para fabricação de gelo	85
Esterilizador de faca	90
Filtro de areia	95
Mesa em aço inox	106
Mesa em aço inox com calha	108
Mesa em aço inox com suportes para caixas plásticas e torneiras metálicas	109
Seladora de pedal	129
Tanque para acondicionamento de gelo	138

Utensílios

Caixas plásticas _____	59
Chapa de polietileno de alta densidade _____	67
Embalagem _____	82
Faca de aço inox _____	92
Pá para gelo em aço inox _____	114
Pallet em polipropileno _____	115
Tapete sanitário de PVC _____	140



Resfriamento de Leite

Equipamentos

Materiais e Reagentes para análise de leite e outros alimentos _____	104
Tanque de Expansão direta para resfriamento de leite _____	133



Pasteurização e Embalagem de Leite

22

Equipamentos e Embalagem

23

Balança eletrônica _____	48
Banco de gelo _____	53
Bomba d'água _____	57
Bomba dosadora de cloro _____	58
Bomba centrífuga sanitária _____	58
Caldeira horizontal aquatubular _____	60
Câmara frigorífica em isopanel _____	61
Filtro de areia _____	95
Lava botas _____	101
Mesa em aço inox _____	106
Mini usina completa para pasteurização de leite _____	111
Padronizadora de leite _____	115
Tanque de recepção de leite _____	136
Trocador de calor para pasteurização de leite _____	141

Utensílios e Reagentes

Caixas plásticas	59
Coador de leite com peneira removível	69
Filme de polietileno para embalagem de leite pasteurizado	95
Materiais e reagentes para análise de leite e outros alimentos	104



Fabricação de Queijos e Doce de Leite

Equipamentos

Bomba d'água	57
Bomba dosadora de cloro	58
Bomba centrífuga sanitária	58
Caldeira horizontal aquatubular	60
Câmara frigorífica em isopainel	61
Dosadora semiautomática de alimentos	81
Exaustor	91
Filadeira de queijo com aquecimento a vapor	94
Filtro de areia	95
Lava botas	101
Mesa em aço inox	106
Moldadeira de mussarela	114
Prensa mecânica	120
Seladora a vácuo	128

Tacho a vapor com mecanismo basculante	131
Tanque de coagulação de leite	132
Tanque de salga de queijo	136
Tanque para fabricação de queijo	139

Utensílios e Reagentes

Caixas plásticas	59
Coador de leite com peneira removível	69
Embalagem	82
Ferramentas em aço inox para laticínios	93
Forma de polipropileno para queijo	97
Materiais e reagentes para análise de leite e outros alimentos	104
Tapete sanitário de PVC	140



Fabricação de Doces de Frutas

Equipamentos

Balança eletrônica	48
Balança mecânica	49
Bomba d'água	57
Bomba dosadora de cloro	58
Caldeira horizontal aquatubular	60
Despolpadeira de frutas	79
Dosadora semiautomática de alimentos	81
Filtro de areia	95
Lava botas	101
Mesa de aspersão para lavagem de frutas	105
Mesa em aço inox	106
Tacho a vapor com mecanismo basculante	131
Tanque de imersão de frutas	134
Tanque de pasteurização de frutas processadas	135

Utensílios

Balde de aço inox _____	52
Produtos químicos e aditivos para produtos lácteos _____	121
Refratômetro de campo _____	123
Termômetro tipo espeto _____	140



Processamento de Polpas de Frutas

Equipamentos

Balança eletrônica _____	48
Balança mecânica _____	49
Bomba d'água _____	57
Bomba dosadora de cloro _____	58
Câmara frigorífica em isopainel _____	61
Despoldadeira de frutas _____	79
Dosadora semiautomática de alimentos _____	81
Filtro de areia _____	95
Lava botas _____	101
Mesa de aspersão para lavagem de frutas _____	105
Mesa em aço inox _____	106
Seladora de pedal _____	129
Tanque de imersão de frutas _____	134

Utensílios

Balde de aço inox	52
Bandeja para processamento de alimentos	54
Caixas plásticas	59
Pallet em polipropileno	115

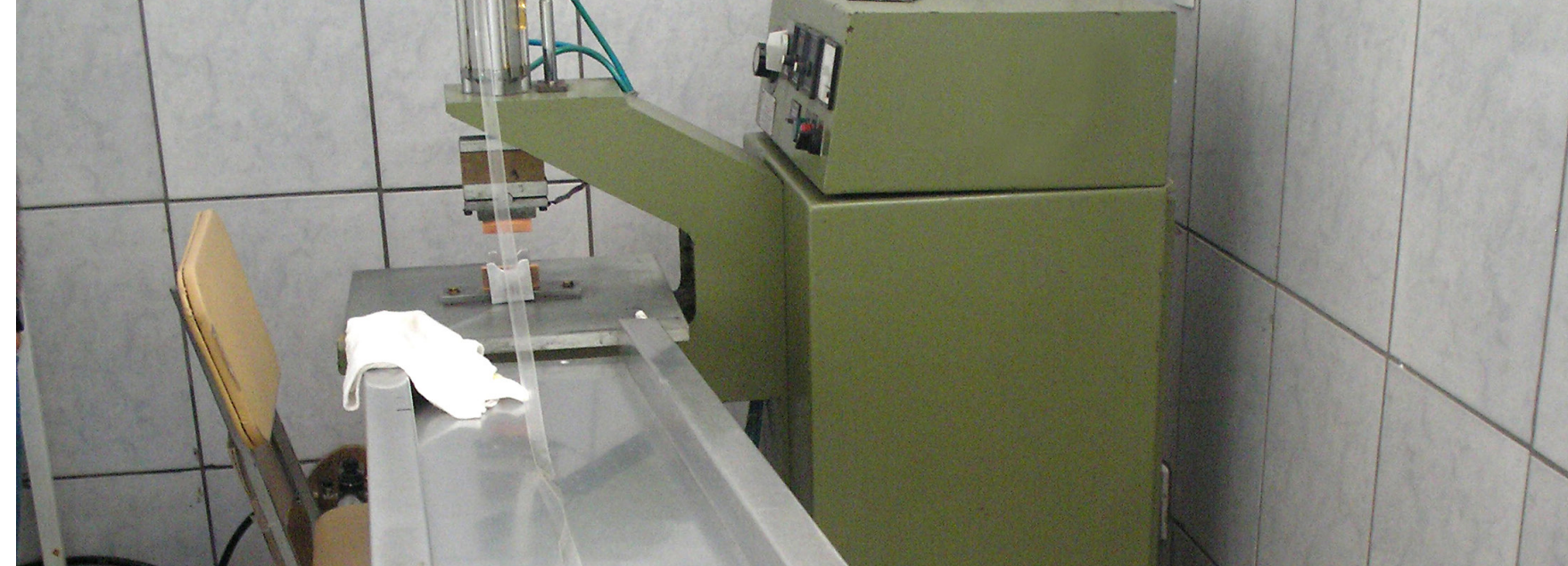

Processamento de Mel

Equipamentos

Balança mecânica	49
Bomba d'água	57
Bomba dosadora de cloro	58
Centrífuga de mel	66
Dosadora semiautomática de alimentos	81
Filtro de areia	95
Lava botas	101
Mesa desoperculadora de favos de mel	106
Mesa em aço inox	106
Sacheteira de mel com acionamento por pedal	127
Tanque de decantação de mel	133

Utensílios e Reagentes

Balde coletor de mel em aço inox	51
Balde plástico atóxico	53
Bandeja para melgueira	55
Formão em aço inox para apicultor	97
Garfo desoperculador de favo de mel	100
Pallet em polipropileno	115
Peneira para balde coletor de mel	117
Refratômetro para mel	124
Tapete sanitário de PVC	140



Fabricação de Produtos de Panificação

Equipamentos

Amassadeira para panificação	44
Armário para produtos de panificação	45
Balança eletrônica	48
Boleadora manual para panificação	56
Bomba d'água	57
Bomba dosadora de cloro	58
Carrinho porta-bandeja de panificação	65
Divisora de massa de panificação	80
Exaustor	91
Fatiadora de pães de forma	93
Filtro de areia	95
Forno à gás	98
Lava botas	101
Mesa em aço inox	106

Modeladora de pães _____	112
Moinho para farinha de rosca _____	113
Resfriador de água para preparo de massa de panificação _____	125

Utensílios

Armário porta-bandeja para panificação _____	46
Assadeira em alumínio e bordas em ferro _____	47
Carrinho em aço inox para transporte de alimentos _____	63
Conjunto de confeitaria com bicos e cones em aço inox _____	71
Conjunto para bolo inglês em alumínio _____	72
Estante para panificação _____	87
Forma de alumínio _____	96
Tapete sanitário de PVC _____	140



Processamento de Farinha e Fécula de Mandioca

Equipamentos

Balança eletrônica _____	48
Balança mecânica _____	49
Bomba d'água _____	57
Bomba dosadora de cloro _____	58
Cocho para armazenagem de massa ou farinha _____	69
Desintegrador (ralador) de mandioca _____	77
Extratora de fécula de mandioca (tapioca) _____	91
Filtro de areia _____	95
Forno mecanizado para torrefação de farinha _____	98
Lava botas _____	101
Lavador e descascador de mandioca _____	102
Mesa em aço inox _____	106
Peneira vibratória de alimentos _____	117
Prensa manual _____	119
Seladora de pedal _____	129

Utensílios

Embalagem	82
Pallet em polipropileno	115
Tapete sanitário de PVC	140



Fabricação de Açúcar Mascavo, Melado e Rapadura

Equipamentos

Balança eletrônica	48
Balança mecânica	49
Batedeira de açúcar	55
Bomba d'água	57
Bomba dosadora de cloro	58
Caldeira horizontal aquatubular	60
Dosador manual de açúcar	80
Filtro de areia	95
Gamelões em aço inox	100
Lava botas	101
Mesa em aço inox	106
Moenda de cana	113
Peneira vibratória de alimentos	117
Seladora de pedal	129

Tacho a vapor com mecanismo basculante	131
Tanque decantador para limpeza do caldo de cana	132
Tanque pulmão de caldo de cana	139

Utensílios

Densímetro/sacarímetro de brix	75
Embalagem	82
Ferramentas em aço inox para produção de açúcar	94
Refratômetro de campo	123
Tapete sanitário de PVC	140



Beneficiamento de Grãos de Café

Equipamentos

Balança mecânica	49
Bomba d'água	57
Carrinho para transporte de materiais	64
Conjunto abanador, lavador e separador de café seco	70
Conjunto despoldador e separador grãos de café	71
Conjunto secador de café de calor indireto	73
Descascador de grãos de café	76
Empilhadeira de sacaria de café	84
Esteira móvel transportadora de sacos com elevação	88
Filtro de areia	95

Utensílios

Balde de plástico _____	52
Enxada para recolhimento de café _____	84
Pallet em polipropileno _____	115
Rodo para café em aço galvanizado _____	126
Sacaria em juta _____	126



Coleta, Seleção e Enfardamento de Recicláveis

Equipamentos para a Recepção e Acondicionamento de Recicláveis

Big-bags _____	56
Suportes para big-bags _____	130

Equipamentos para a Triagem e Enfardamento de Recicláveis

Balança mecânica _____	49
Equipamentos de proteção individual (EPI) _____	86
Esteira transportadora de recicláveis _____	88
Mesa para triagem de recicláveis _____	110
Prensa hidráulica _____	118

Material para o Armazenamento e Estocagem de Recicláveis

Armário para vestiário _____	46
Carrinho para transporte de materiais _____	64
Contêineres _____	73
Empilhadeira _____	83
Fragmentadora de papéis _____	99
Lavadora de alta pressão _____	103

**IV– Equipamentos e utensílios, em ordem alfabética,
com seus fabricantes e fornecedores**

AERADOR PARA TANQUE DE DEPURAÇÃO DE PROCESSAMENTO DE PESCADO

BERNAUER AQUICULTURA

Rod. BR 470, Km 71, nº 1.530, Indaial/SC - CEP 89.130-000

Tel.: (47) 3334-0089 / Fax: (47) 3334-0090

www.beraqua.com.br

TREVISAN EQUIPAMENTOS AGROINDUSTRIAIS

Av. Independência, 2168, Palotina/PR - CEP: 85.950-000

Tel.: (44) 3649-1754

www.trevisanequipamentos.com.br

AEROMACK

Rua Flávio Tambellini, 78, São Bernardo do Campo/SP - CEP:09.672-050

Tel.: (11) 4173-4475

www.aeromack.com.br

aeromack@aeromack.com.br

AMASSADEIRA PARA PANIFICAÇÃO

BRASFORNO

Rua Rio de Janeiro, 834, Santana de Parnaíba/SP - CEP: 06.530-020

Tel.: (11) 4156-3553

www.brasforno.com.br

PERFECTA CURITIBA

Rodovia BR 277 Curitiba/Ponta Grossa, 5040, Curitiba/PR - CEP: 82.305-200

Tel.: (41) 3370-1000 / Fax: (41) 3370-1006

www.perfecta.com.br

PROGRESSO INDÚSTRIAS DE MÁQUINAS PARA PANIFICAÇÃO

Travessa Vila Real, 118, Colombo/PR - CEP: 83.408-620

Tel.: (41) 3666-2814

www.indprogresso.com.br

progresso@indprogresso.com.br

ARMÁRIO PARA PRODUTOS DE PANIFICAÇÃO

HAAS DO BRASIL INDUSTRIA DE MAQUINAS

Av. Juscelino Kubitschek de Oliveira, 1.105, Curitiba/PR - CEP: 81.240-140

Tel.: (41) 3317-5100 / (41) 3373-0195

www.haas.com

MAQUIPÃO INDÚSTRIA E COMÉRCIO

Av. Atlântica, 2.921, São Paulo/SP - CEP: 04.772-003

Tel.: (11) 2344-9999 / (11) 2344-9992

www.maquipao.com.br

PROINOX I EQUIPAMENTOS PARA COZINHAS

Rua Vitória, 179, Fortaleza/CE - CEP: 60.521-085

Tel.: (85) 3225-9893 / (85) 3232-2046

www.proinoxcozinhas.com.br

ARMÁRIO PARA VESTIÁRIO

NILKO METALÚRGICA

Av. Maringá, 1.900, São José dos Pinhais/PR - CEP: 83.325-360

Tel.: (41) 3661-2200

www.nilko.com.br

RIAZOR MÓVEIS

Av. Eng. Caetano Álvares, 4.570, São Paulo/SP - CEP: 02.413-000

Tel.: (11) 2236-7612

riazormoveis.com.br

riazor@riazor.com.br

ARMÁRIO PORTA-BANDEJA PARA PANIFICAÇÃO

CAMARGO & GOMIERO INDÚSTRIA E COMÉRCIO DE FORNOS

Rua do Orfanato, 1.331, São Paulo/SP - CEP: 03.131-016

Tel.: (11) 2965-4263 / Fax: (11) 2965-4263

www.ferri.com.br

MAXFREEZER

Rua Silva Jardim, 451, Belenzinho/ SP - CEP: 03.163-090

Tel.: (11) 2647.2690 / (11) 2647.3044 / (11) 2692.9549 / (11) 2692-0882

www.maxfreezer.com.br

THERMOFIBRA INDUSTRIAL

Rua: Santa Catarina, 6.200, Joinville/SC - CEP:88.015-260

Tel.: (47) 3419-6200

www.thermofibra.com.br

thermofibra@thermofibra.com.br

ARQUEADORA PARA FITA DE EMBALAGEM

EMBALAGENS PHITHIL - COMERCIO IMPORTAÇÃO & EXPORTAÇÃO

Rua Netuno, 390, Cotia/SP - CEP: 06.702-145

Tel.: (11) 4616-2580 / (11) 4616-6533

www.embalagensphitil.com.br

FOXPACK COM. E IMP. DE EMBALAGENS

Av. Dep. Cantídio Sampaio, 623, São Paulo/SP - CEP: 02.860-001

Tel.: (11) 3805- 5987 / (11) 3589-2484

www.foxpack.com.br

INFOPACK SOLUÇÕES EM EMBALAGENS

Rua Ajax, 130, Porto Alegre/RS - CEP: 91.170-470

Tel.: (51) 3381-2707 / (51) 8477-9903

www.infopack-rs.com.br

infopack@infopack-rs.com.br

ASSADEIRA EM ALUMÍNIO E BORDAS EM FERRO

CAMARGO & GOMIERO INDÚSTRIA E COMÉRCIO DE FORNOS

Rua do Orfanato, 1.331, São Paulo/SP - CEP: 03.131-016

Tel.: (11) 2965-4263 / Fax: (11) 2965-4263

www.ferri.com.br

ECO EQUIPAMENTOS

Rua Alba, 1.066 / 1.076, São Paulo/SP - CEP:04.346-000

Tel.: (11) 5563-2452 / (11) 5562-1107 / Fax: (11) 5563-9525

www.eco.com.br

MAFRAN - ACESSÓRIOS PARA PANIFICAÇÃO
Av. 21 de março, 200, Iperó/SP - CEP:18.560-000
Tel.: (15) 3269-8100 / (15) 3266-1065 / Fax: (15)3266-4565
www.mafran.com.br
mafran@mafran.com.br

BALANÇA ELETRÔNICA

BALANÇAS PRODIGITAL
Rua Lucindo dos Passos, 125, São Paulo/SP - CEP: 04.649-090
Tel.: (11) 5523-0652
www.blancasprodigital.com.br

FILIZOLA PESAGEM E AUTOMAÇÃO
Rua Joaquim Carlos, 1340, São Paulo/SP - CEP: 03.019-000
Tel.: 0800 178 077 / (11) 2081-0333
www.filizola.com.br

GUADANHI MÁQUINAS E EQUIPAMENTOS
Av. Serra da Esperança, 215, Londrina/PR - CEP: 86.065-090
TEL.: (43) 3305-12626
www.guadaim.com.br

HAUBER MACANUDA
Rua Otto Max Pettersen, 158 G3, Joinville/SC - CEP: 89.226-250
Tel.: (47) 3425-5413 / Fax: (47) 3026-3755
macanuda@ig.com.br
vendas@macanuda.com.br

LÍDER BALANÇAS
Av. Jorge Mellem Rezek, 3.411, Araçatuba/SP - CEP: 16.075-405
Tel.: (18) 2102-5500 / Fax: (18) 2102-5544
www.liderbalancas.com.br/blog
lider@liderbalancas.com.br

PRO-ANÁLISE QUÍMICA E DIAGNÓSTICA
Rua Piracicaba, 292, Cotia/SP - CEP: 06.716-100
Tel.: (11) 4615-4499
www.pro-analise.com.br

TOLEDO DO BRASIL INDÚSTRIA DE BALANÇAS
Rua Manoel Cremonesi, 1, São Bernardo do Campo/SP - CEP: 09.851-900
Tel.: 0800-554122
www.toledodobrasil.com.br

BALANÇA MECÂNICA

BALANÇAS MICHELETTI
Rua Sargento Noel de Camargo, 307, São Paulo/SP - CEP: 03.937-000
Tel.: (11) 2059-4848
www.balancasmicheletti.com.br

BALMAK BALANÇAS
Rua Antônio João Abdalla, 97, Santa Bárbara d'Oeste/SP - CEP. 13.456-168
Tel.: 0800 771 7981 / (19) 3026.1229
www.balmak.com.br
balmak@balmak.com.br

CHAPADÃO MÁQUINAS

AV. Francisco Barbosa do Nascimento, 233, Canarana/BA - CEP: 44.890-000

Tel.: (74) 3656-2142 / (74) 99791121

www.chapadaoconsertos.com

chapadaomaquinas@hotmail.com

INDÚSTRIA SANTA CRUZ

Travessa da AABB, 484, Lagarto/SE - CEP: 49.400-000

Tel.: (79) 3631-2739

www.industriasantacruz.com

industriasantacruz@hotmail.com

J.B. INDÚSTRIA E COMÉRCIO DE MÁQUINAS E BALANÇAS

R: Cachoeira, 1.163, São Paulo/SP - CEP: 03.024.000

Tel.: (11) 2693-6375 / (11) 2692-7011 / (11) 2292-2983

www.jbbalancas.com.br

jbbalanca@jbbalanca.com.br

LÍDER BALANÇAS

Av. Jorge Mellem Rezek, 3.411, Araçatuba/SP - CEP: 16.075-405

Tel.: (18) 2102-5500 / Fax: (18) 2102-5544

www.liderbalancas.com.br/blog

lider@liderbalancas.com.br

POTENT MÁQUINAS

Rua do Trevo, 198, Turmalina/MG - CEP: 39.660-000

Tel.: (38) 3527-1000

potent@mcinfor.com.br

PRO-ANALISE QUÍMICA E DIAGNÓSTICA

Rua Piracicaba, 292, Cotia/SP - CEP: 06.716-100

Tel.: (11) 4615-4499

www.pro-analise.com.br

NOWAK COMÉRCIO DE MÁQUINAS E EQUIPAMENTOS

Rua Dr. Hamilton Cezar Zoccal, 115, São José do Rio Preto/SP - CEP: 15.080-390

Tel.: (17) 3355-1274

www.nowak.com.br

vendas@nowak.com.br

TOLEDO DO BRASIL INDÚSTRIA DE BALANÇAS

Rua Manoel Cremonesi, 1, São Bernardo do Campo/SP - CEP: 09.851-900

Tel.: 0800-554122

www.toledodobrasil.com.br

BALDE COLETOR DE MEL EM AÇO INOX

APIAGRO

Rua Ricardina Neiva, 154, Picos/PI - CEP: 64.600-000

Tel.: (89) 3422-4766 / (89) 3422-4830

www.apiagro.com.br

apiagro@apiagro.com.br

CIA DA ABELHA

Rua José Lobo Filho, Qd 3, Lote 23, Aparecida de Goiânia/GO - CEP: 74.921-000

Tel.: (62) 3282-2232 / (62) 3282-1489

www.ciadaabelha.com.br

IMESUL METAL APÍCOLA

Rua Goiás, 44, Lages/SC - CEP 88.509-260

Tel.: (49) 3223-3688 / (49) 3223-1424

www.imesul.com.br

BALDE DE AÇO INOX

MAX MACHINE

Rua Antônio Raposo Tavares, 206, Atibaia/SP - CEP: 12.944-050

Tel.: (11) 4402-4051

www.maxmachine.com.br

CIENCOR SCIENTIFIC

Rua Boracéia, 177, São Paulo/SP - CEP: 01.135-010

Tel.: (11) 3865-8866 / (11) 3872-1022 / (11) 3673-7809

www.ciencor.com.br

ciencor@ciencor.com.br

MULTINOX DO BRASIL

Rua José Capistrano, 680, Lambari/MG - CEP: 37.180.000

Tel.: (35) 3271-1781

www.multinoxdobrasil.com

vendas@multinoxdobrasil.com

BALDE DE PLÁSTICO

NPC METETALÚRGICA INDÚSTRIA E COMÉRCIO

Rua Sônia Almeida, 77, Itabuna/BA - CEP: 45.601-530

Tel.: (73) 3616-1860

www.npcequipamentos.com.br

PLASTITALIA

Alameda 3' Sargento Alcides de Oliveira, 549, Vila Medeiros, São Paulo/SP -

CEP: 02.145-045

Tel.: (11) 4063-5587

www.plastitalia.com.br

BALDE PLÁSTICO ATÓXICO

APILANI MÁQUINAS E EQUIPAMENTOS TÉCNICOS

Rua XV de Novembro, 470, Duque de Caxias/RJ - CEP: 206565-130

Tel.: (21) 2771-6972

www.apilani.com.br

CIA DA ABELHA

Rua José Lobo Filho, Qd 3, Lote 23, Aparecida de Goiânia/GO - CEP: 74.921-000

Tel.: (62) 3282-2232 / (62) 3282-1489

www.ciadaabelha.com.br

IMESUL METAL APÍCOLA

Rua Goiás, 44, Lages/SC - CEP 88.509-260

Tel.: (49) 3223-3688 / (49) 3223-1424

www.imesul.com.br

BANCO DE GELO

ENGEFRIL

Avenida das Indústrias, 2.923, Santa Luzia/MG - CEP:33.040-130

Tel.: (31) 2125-4400 / Fax: (31) 2125-4448

engefril@engefril.com.br

SUMÁ INDÚSTRIA E COMÉRCIO

Rua São Luis do Paraitinga, 1.458, Campinas/SP - CEP: 13.030-105

Tel.: (19) 3272-9005

www.sumaind.com.br

WEST EQUIPAMENTOS

Rua Jaime Schmitz, 355, Juiz de Fora/MG - CEP: 36.083-013

Tels.: (32) 3224-8558 / Fax: (32) 3224-7955

www.westequipamentos.com.br

west@westequipamentos.com.br

BANDEJA PARA PROCESSAMENTO DE ALIMENTOS

LOGITEK

Rua Princesa Cristina, 100, Nova Iguaçu/RJ - CEP: 26.225-730

Tel.: (21) 3167-5367 / (21) 3167-5368 / (21) 2697-1636

www.logitek.com.br

vendas@logitek.com.br

54

NPC METETALÚRGICA INDÚSTRIA E COMÉRCIO

Rua Sônia Almeida, 77, Itabuna/BA - CEP: 45.601-530

Tel.: (73) 3616-1860

www.npcequipamentos.com.br

PLASTITALIA

Alameda 3' Sargento Alcides de Oliveira, 549, São Paulo/SP - CEP: 02.145-045

Tel.: (11) 4063-5587

www.plastitalia.com.br

BANDEJA PARA MELGUEIRA

APIAGRO

Rua Ricardina Neiva, 154, Picos/PI - CEP: 64.600-000

Tel.: (89) 3422 4766 / (89) 3422-4830

www.apiagro.com.br

apiagro@apiagro.com.br

CIA DA ABELHA

Rua José Lobo Filho, Qd 3, Lote 23, Aparecida de Goiânia/GO - CEP: 74.921-000

Tel.: (62) 3282-2232 / (62) 3282-1489

www.ciadaabelha.com.br

IMESUL METAL APÍCOLA

Rua Goiás, 44, Lages/SC - CEP 88.509-260

Tel.: (49) 3223-3688 / (49) 3223-1424

www.imesul.com.br

55

BATEDEIRA DE AÇÚCAR

DN INDUSTRIAL

Rod. RJ 196, Km 22, Quissamã/RJ - CEP 28.735-000

Tel.: (22) 9205-1898

www.dnindustrial.com.br

vendas@dnindustrial.com.br

HAUBER MACANUDA

Rua Otto Max Pettersen, 158 G3, Joinville/SC - CEP: 89.226-250

Tel.: (47) 3425-5413 / Fax: (47) 3026-3755

macanuda@ig.com.br

vendas@macanuda.com.br

BIG-BAGS

ENGE BAG

RUA João Ometto, 39, Iracemápolis/SP - CEP: 13.495-000

Tel.: (19) 3456-2110

www.engebag.com.br/contato.htm

comercial@engebag.com.br

GRUPO NAVARRO

Rua Henrique Martarelo, 20, São João da Boa Vista/SP - CEP: 13.875.031

Tel.: (19) 3635-1800

www.gruponavarro.com.br

STD CONTAINERS

Rua: 15 de fevereiro, 2.123, Santos Dumont/MG - CEP: 36.240.000

Tel.: (32) 3251-2469 / (32) 3251-2209 / Fax: (32) 3251-1970

www.stdbag.com.br

BOLEADORA MANUAL PARA PANIFICAÇÃO

ECO EQUIPAMENTOS

Rua Alba, 1.066 / 1.076, São Paulo/SP - CEP: 04.346-000

Tel.: (11) 5563-2452 / (11) 5562-1107 / Fax: (11) 5563-9525

www.eco.com.br

PERFECTA CURITIBA

Rodovia BR 277 Curitiba/Ponta Grossa, 5040, Curitiba/PR - CEP: 82.305-200

Tel.: (41) 3370-1000 / Fax: (41) 3370-1006

www.perfecta.com.br

BOMBA D'ÁGUA

BOMAX DO BRASIL EQUIPAMENTOS INDUSTRIAIS

Rua Europa, 30, São Paulo/SP - CEP: 06.785-360

Tel.: (11) 4138-8800 / (11) 4138-8801

www.bomax.com.br

bomax@bomax.com.br

CIENAR COMERCIAL

Av. Dr. Francisco Junqueira, 2.340, Ribeirão Preto/SP - CEP: 14.020-000

Tel.: (16) 3635-4868

www.cienar.com.br

cienar@cienar.com.br

DANCOR S.A. INDÚSTRIA MECÂNICA

Av. Brasil, 49.259, Rio de Janeiro/RJ - CEP: 23.078-002

Tel.: (21) 3408-9292 / (85) 3260-6100

www.dancor.com.br

dancorcg@dancor.com.br

FRANKLIN ELECTRIC INDÚSTRIA DE MOTOBOMBAS - SCHENEIDER

Rua Hans Dieter Schmidt, 1501, Joinville/SC - CEP: 89.219-504

Tel.: (47) 3461-2966

www.schneider.in.br

vendasjoinville@fele.com

MEGA FLUX COMÉRCIO DE EQUIPAMENTOS INDUSTRIAIS

Rua Loefgreen, 670, São Paulo/SP - CEP: 04040-000

Tel.: (11) 5575-4160 / (21) 3521-9733

megaflux.net

BOMBA DOSADORA DE CLORO

BOMAX DO BRASIL EQUIPAMENTOS INDUSTRIAIS
Rua Europa, 30, Taboão da Serra/SP - CEP: 06.785-360
Tel.: (11) 4138-8800 / (11) 4138-8801
www.bomax.com.br
bomax@bomax.com.br

EXATTA PRECISÃO EM DOSAGEM
Rua Brasilpinho, 525, Florianópolis/SC - CEP: 88.103-300
Tel.: (48) 3035-2777
www.exatta.in.br
vendas@exatta.ind.br

MEGA FLUX COMÉRCIO DE EQUIPAMENTOS INDUSTRIAIS
Rua Loefgreen, 670, São Paulo/SP - CEP: 04.040-000
Tel.: (11) 5575-4160
megaflux.net

BOMBA CENTRÍFUGA SANITÁRIA

CASA DAS DESNATADEIRAS
Rua 205, nº 257, Goiânia/GO - CEP: 74.530-530
Tel.: (62) 3291-1455
www.desnatadeiras.com.br

HAUBER MACANUDA
Rua Otto Max Pettersen, 158 G3, Joinville/SC - CEP: 89.226-250
Tel.: (47) 3425-5413 / Fax: (47) 3026-3755
macanuda@ig.com.br / vendas@macanuda.com.br

SUMÁ INDÚSTRIA E COMÉRCIO
Rua São Luis do Paraitinga, 1.458, Campinas/SP - CEP: 13.030-105
Tel.: (19) 3272-9005
www.sumaind.com.br

WEST EQUIPAMENTOS
Rua Jaime Schmitz, 355, Juiz de Fora/MG - CEP: 36.083-013
Tel.: (32) 3224-8558 / Fax: (32) 3224-7955
www.westequipamentos.com.br
west@westequipamentos.com.br

CAIXAS PLÁSTICAS

INJESUL
Rua José Capistrano, 1ª Travessa, 77, Lambari/MG - CEP: 37.480-000
Tel.: (35) 3271-8930
www.injesul.com.br

JANDAPLAST
Rua Jandaia do Sul, 816, Pinhais/PR - CEP: 83.324-440
Tel.: (41) 3653-4143 / (41) 3668-8798
www.jandaplast.com.br

LOGITEK
Rua Princesa Cristina, 100, Nova Iguaçu/RJ - CEP: 26.225-730
Tel.: (21) 3167-5367 / (21) 3167-5368 / (21) 2697-1636
www.logitek.com.br

NPC METETALÚRGICA INDÚSTRIA E COMÉRCIO
Rua Sônia Almeida, 77, Itabuna/BA - CEP: 45.601-530
Tel.: (73) 3616-1860
www.npcequipamentos.com.br

PLASTITALIA
Alameda 3º Sargento Alcides de Oliveira, 549, São Paulo/SP - CEP: 02.145-045
Tel.: (11) 4063-5587
www.plastitalia.com.br

CALDEIRA HORIZONTAL AQUATUBULAR

CALDEIRAS BENATTI
Rua Cel José Mesquita, 800, Visconde do Rio Branco/MG - CEP: 36.520-000
Tel.: (31) 3551 2737
www.caldeirasbenatti.com.br

EIT CALDEIRARIA
Rua Curitiba, 145, Paçandu/PR - CEP: 87140-000
Tel.: (44) 3244-1435
www.caldeiraseit.com.br

DN INDUSTRIAL
Rod. RJ 196, Km 22, Quissamã/RJ - CEP: 28.735-000
Tel.: (22) 9205-1898
www.dnindustrial.com.br
vendas@dnindustrial.com.br

GR CALDEIRAS
R Monsenhor José Marinoni 25, São Paulo/SP - CEP: 04.430-350
Tel.: (11) 5615-0888
www.grcaldeiras.com.br/home.php

MML CALDEIRAS
Rod. Lambari/Cambuquira BR 460, nº 373, Lambari/MG - CEP: 37.480-000
Tel.: (35) 3271-1657
www.mmlcaldeiras.com.br
vendas@mmlcaldeiras.com.br

MULTINOX DO BRASIL
Rua José Capistrano, 680, Lambari/MG - CEP: 37.180-000
Tel.: (35) 3271-1781
www.multinoxdobrasil.com
vendas@multinoxdobrasil.com

CÂMARA FRIGORÍFICA EM ISOPAINEL

BANDEIRANTES REFRIGERAÇÃO
Rua Carlos Gomes, 690, São Paulo/SP - CEP: 04.743-050
Tel.: (11) 2142-7373 / Fax: (11) 5687-1486
www.bandeirantesrefrigeracao.com.br

CÂMARAS FRIGORÍFICAS SÃO RAFAEL
Av. Getúlio Vargas, 650, Arujá/SP - CEP: 07.400-000
Tel.: (11) 4652-7900
www.saorafael.com.br

DÂNICA - CÂMARAS FRIGORÍFICAS COMERCIAIS E INDUSTRIAIS
Av. Nações Unidas, 12.551 conj. 2.404, São Paulo/SP - CEP: 04.578-903
Tel.: (11) 3043-7862 / (11) 3043-7889
www.danicacorporation.com/sfDanica2/web

FEPOM REFRIGERAÇÃO E INSTALAÇÃO
Rua Pompílio de Albuquerque, 274, Encantado - Rio de Janeiro/RJ - CEP: 20.745-125
Tel.: (21) 3271- 2475
www.fepom.com.br

PDN REFRIGERAÇÃO
Rua Rio do Oeste, 151, São Paulo/SP - CEP: 08.210-110,
Tel.: (11) 2535- 6413 / (11) 98645- 9920

RIOFRIO
Estrada da Pedra, 980, Rio de Janeiro/RJ - CEP: 23.520-241
Tel.: (21) 3313-2982
www.riofrio.com.br
comercial@riofrio.com.br

CARRINHO COM PRATELEIRAS PARA GLAZEAMENTO DE PESCADO

INDUSFRIO - INDÚSTRIA DE REFRIGERAÇÃO
Av. Brasília, 7.000, Londrina/PR - CEP: 86.030-280
Tel.: (43) 3378-4100 / (43) 3378-4101
www.indusfrio.com.br

PALMETAL METALÚRGICA
Rua Rio Apa, 188, Rio de Janeiro/RJ – CEP: 21.250-570
Tel.: (21) 2481-6453 / 2481- 7148 / 2481-6023
www.palmetal.com.br
palmetal@palmetal.com.br

SPINOLA INOX
Rua Edmar Colini Ferreira, 577, Mantiqueira - Belo Horizonte/MG - CEP: 31.655-050
Tel.: (31) 3453-8871
www.spinolainox.com.br
faleconosco@spinolainox.com.br

CARRINHO EM AÇO INOX PARA TRANSPORTE DE ALIMENTOS

BRUSINOX INDÚSTRIA E COMÉRCIO DE MÁQUINAS E EQUIPAMENTOS
Rua Gregório Diegoli, 125, Brusque/SC - CEP: 88.351-350
Tel.: (47) 3351-0567
www.brusinox.com.br
brusinox@brusinox.com.br

DUTRA MÁQUINAS
Rua Amazonas da Silva, 22, São Paulo/SP - CEP: 02.051-000.
Tel.: (11) 2795-8830 / Fax: (11) 2905-3536
www.dutramaquinas.com.br

ENGELMAC
Rua Iratema, 459, Toledo/PR - CEP 85.900-000
Tel.: (45) 3378-4078
www.engelmac.com.br

MAG MAK

Rua Concórdia, 175-D, Chapecó/SC - CEP:89.805-286

Tel.: (49) 3329-2718

www.magmak.com.br

PALMETAL METALÚRGICA

Rua Rio Apa, 188, Rio de Janeiro/RJ - CEP: 21.250-570

Tel.: (21) 2481-6453 / (21) 2481- 7148 / (21) 2481-6023

www.palmetal.com.br

palmetal@palmetal.com.br

SPINOLA INOX

Rua Edmar Colini Ferreira, 577, Belo Horizonte/MG - CEP: 31.655-050

Tel.: (31) 3453-8871

www.spinolainox.com.br

faleconosco@spinolainox.com.br

CARRINHO PARA TRANSPORTE DE MATERIAIS

BRASILIFT EQUIPAMENTOS DE MOVIMENTAÇÃO DE CARGAS

Rua São Paulo, 2.527, Cascavel/PR - CEP: 85.801-021

Tel.: (45) 3225-2066

www.kubitz.com.br

kubitz@kubitz.com.br

HECFIL MÁQUINAS E EQUIPAMENTOS INDUSTRIAIS

Rod. SP 351, Km 132 -Trevo de Acesso à Terra Roxa, Viradouro/SP - CEP: 14.740-000

Tel.: (17) 3392-1041 / (17) 3392-2329

www.hecfil.com.br

hecfil@hecfil.com.br

REFORPLASTICA EQUIPAMENTOS PARA RECICLAGEM

Rua Henrique Wiesel, 903, Santa Bárbara d'Oeste/SP - CEP: 13.456-165

Tel.: (19) 3371-9996 / Fax: (19) 3411-5188

www.reforplastica.com.br

vendas@reforplastica.com.br

CARRINHO PORTA-BANDEJA DE PANIFICAÇÃO

ECO EQUIPAMENTOS

Rua Alba, 1.066 / 1.076, São Paulo/SP - CEP:04.346-000

Tel.: (11) 5563-2452 / (11) 5562-1107 / Fax: (11) 5563-9525

www.eco.com.br

MAFRAN - ACESSÓRIOS PARA PANIFICAÇÃO

Av. 21 de março, 200, Iperó/SP - CEP:18.560-000.

Tel.: (15) 3269-8100 / (15) 3266-1065 / Fax: (15) 3266-4565

www.mafran.com.br

mafran@mafran.com.br

MARPAN METALÚRGICA

Tel.: (11) 2703-6658 / (11) 2036-1560

www.metalurgicamarpan.com.br

vendas@metalurgicamarpan.com.br

CENTRÍFUGA DESCAMADORA COM PLATAFORMA

FRINOX

Rua Fiorelo Badalotti, 69-D, Chapecó/SC - CEP: 89.813-820

Tel.: (49) 3321-9800

www.frinox.com.br

MEC PESCADO

Av. Fundação Shunji Nishimura, 490, Pompéia/SP - CEP: 17.580-000

Tel.: (11) 2626-9131 / (21) 3005-9237

mecpescado.webnode.com

mecpescado@gmail.com

SOTRONIC

Rua José Giacomini, 100, Erechim/RS - CEP: 99.700-000

Tel.: (54) 3522-1898 / (54) 3519-6772

www.sotronic.com.br

CENTRÍFUGA DE MEL

APIAGRO

Rua Ricardina Neiva, 154, Picos/PI - CEP: 64.600-000

Tel.: (89) 3422-4766 / (89) 2422-4830

www.apiagro.com.br

apiagro@apiagro.com.br

CIA DA ABELHA

Rua José Lobo Filho, Qd 3, Lote 23, Aparecida de Goiânia/GO - CEP: 74.921-000

Tel.: (62) 3282-2232 / (62) 3282-1489

www.ciadaabelha.com.br

IMESUL METAL APÍCOLA

Rua Goiás, 44, Lages/SC - CEP 88.509-260

Tel.: (49) 3223-3688 / (49) 3223-1424

www.imesul.com.br

CENTRÍFUGA DE VEGETAIS

AJM EQUIPAMENTOS

Rua Santos, 2.649, Ribeirão Preto/SP - CEP: 14.075-060

Tel.: (16) 3969-6776 / Fax. (16) 3996-8754

www.ajmequipamentos.com.br

falecom@ajmequipamentos.com.br

INCALFER MÁQUINAS ESPECIAIS

Rua Cecília, 147, São Paulo/SP - CEP: 03.651-040

Tel.: (11) 3296-7700

www.incalfer.com.br

incalfer@incalfer.com.br

CHAPA DE POLIETILENO DE ALTA DENSIDADE

DRACMA PLÁSTICOS DE ENGENHARIA

Av. Guilherme Mankel, 477, São Paulo/SP - CEP: 05.176-0000

Tel.: (11) 3902-7160 / Fax: (11) 3902-7106

www.dracmaplasticos.com.br

IMPAKTTO COM DE PLÁSTICO E BORRACHA

Av. José Brito de Freitas, 568, São Paulo/SP - CEP: 02.552-000

Tel. (11) 3017-0799

www.impaktto.com.br

PLASTIREAL PLÁSTICOS DE ENGENHARIA

Av. Cruzeiro do Sul, 255, São Paulo/SP - CEP: 01.109-000

Tel.: (11) 3227-5355 / (11) 2360-2601 / Fax: (11) 2360-2619

www.plastireal.com.br

contato@plastireal.com.br

CILINDRO ROTATÓRIO PARA LAVAGEM DE PESCADO

BRUSINOX INDÚSTRIA E COMÉRCIO DE MÁQUINAS E EQUIPAMENTOS

Rua Gregório Diegoli, 125, Brusque/SC - CEP: 88.351-350

Tel.: (47) 3351-0567

www.brusinox.com.br

brusinox@brusinox.com.br

ENGELMAC

Rua Iratema, 459, Toledo/Paraná - CEP 85.900-000

Tel.: (45) 3378-4078

www.engelmec.com.br

MEC PESCADO

Av. Fundação Shunji Nishimura, 490, Pompéia/SP - CEP: 17.580-000

Tel.: (11) 2626-9131 / (11) 3005-9237

mecpescado.webnode.com

mecpescado@gmail.com

COADOR DE LEITE COM PENEIRA REMOVÍVEL

ETIEL

Linha Schneider, 1800, Gramado/RS - CEP: 95.670-000

Tel.: (54) 3295-3011 / (54) 9113-7869 / (54) 9113-4256

www.etiel.com.br

etiel@etiel.com.br

INJESUL

Rua José Capistrano, 1ª Travessa, 77, Lambari/MG - CEP: 37.480-000

Tel.: (35) 3271-8930

www.injesul.com.br

MACALÉ PRODUTOS PARA LATICÍNIOS

Rua: Humberto de Campos, 42, Juiz de Fora/MG - CEP: 36.045-450

Tel.: (32) 3224-3035

www.macale.com

COCHO PARA ARMAZENAGEM DE MASSA OU FARINHA

CHAPADÃO MÁQUINAS

AV. Francisco Barbosa do Nascimento, 233, Canarana/BA - CEP: 44.890-000

Tel.: (74) 3656-2142 / (74) 99791121

www.chapadaoconsertos.com

chapadaomaquinas@hotmail.com

FIBRAV

Rua Joaquim Andre de Carvalho, 1800, Lambari/MG - CEP: 37.480-000

Tel.: 0800-035-3004

www.fibrav.com.br

INDÚSTRIA SANTA CRUZ
Travessa da AABB, 484, Lagarto/SE - CEP: 49.400-000
Tel.: (79) 3631-2739
www.industriasantacruz.com
industriasantacruz@hotmail.com

CONJUNTO ABANADOR, LAVADOR E SEPARADOR DE CAFÉ SECO

AGRO TRENDS LIMEIRA COMÉRCIO E REPRESENTAÇÃO
Rua Bartolomeu Bueno, 150, Limeira/SP - CEP: 13.484-080
Tel.: (19) 3441-4073 / Fax: (19) 3451-4165
www.agrotrends.com.br
info@agrotrends.com.br

70

ATM COMÉRCIO E REPRESENTAÇÃO
Rua Brilhante, 302, Boa Esperança /MG - CEP: 37.170-000
Tel.: (35) 3851-1980 / (35) 9973-2305
atm@boaesdperança.com.br

QUENCA & CALEGARI
Av. Marechal Rondon, 3250, Jarú/RO - CEP: 76.860-000
Tel.: (69) 3521-2959 / (69) 9246-5629
tigocq@hotmail.com
mailto:josequenca@yahoo.com.br

CONJUNTO DE CONFEITARIA COM BICOS E CONES EM AÇO INOX

GALLIZZI UTENSÍLIOS PARA COZINHAS
Rua Coronel Fawcett, nº 1.111, São Paulo/SP - CEP: 04.167-031
Tel.: (11) 5073-3238
www.gallizzi.com.br
contato@gallizzi.com.br

MAFRAN - ACESSÓRIOS PARA PANIFICAÇÃO
Av. 21 de março, 200, Iperó/SP - CEP:18.560-000.
Tel.: (15) 3269-8100 / (15) 3266-1065 / Fax: (15) 3266-4565
www.mafran.com.br
mafran@mafran.com.br

NALIN COMÉRCIO DE MÁQUINAS DE PANIFICAÇÃO
Rua Ruy Abádio Rodrigues, 135, Campinas/SP - CEP:13.060-650
Tel.: (19) 3308-6537 / (19) 7809-5945
www.nalinrepresentacoes.com.br
contato@nalinrepresentacoes.com.br

71

CONJUNTO DESPOLPADOR E SEPARADOR GRÃOS DE CAFÉ

AGRO TRENDS LIMEIRA COMÉRCIO E REPRESENTAÇÃO
Rua Bartolomeu Bueno, 150, Limeira/SP - CEP: 13.484-080
Tel.: (19) 3441-4073 / Fax: (19) 3451-4165
www.agrotrends.com.br
info@agrotrends.com.br

ATM COMÉRCIO E REPRESENTAÇÃO
Rua Brilhante, 302, Boa Esperança/MG - CEP: 37.170-000
Tel.: (35) 3851-1980 / (35) 9973-2305
atm@boaesdperança.com.br

QUENCA & CALEGARI ME
Av. Marechal Rondon, 3.250, Jarú/RO - CEP: 76.860-000
Tel.: (69) 3521-2959 / (69) 9246-5629
tigocq@hotmail.com
mailto:josequencia@yahoo.com.br

CONJUNTO PARA BOLO INGLÊS EM ALUMÍNIO

MAFRAN - ACESSÓRIOS PARA PANIFICAÇÃO
Av. 21 de março, 200, Iperó/SP - CEP:18.560-000
Tel.: (15) 3269-8100 / (15) 3266-1065 / Fax: (15) 3266-4565
www.mafran.com.br
mafran@mafran.com.br

NALIN COMÉRCIO DE MÁQUINAS DE PANIFICAÇÃO
Rua Ruy Abádio Rodrigues, 135, Campinas/SP - CEP:13.060-650
Tel.: (19) 3308-6537 / (19) 7809-5945
www.nalinrepresentacoes.com.br
contato@nalinrepresentacoes.com.br

TOPPSUL
Av. Presidente Vargas, 3.686, Passo Fundo/RS - CEP: 99.064-000
Tel.: (54) 3315-2465
www.toppsul.com.br
toppsul@topPsul.com.br

CONJUNTO SECADOR DE CAFÉ DE CALOR INDIRETO

AGRO TRENDS LIMEIRA COMÉRCIO E REPRESENTAÇÃO
Rua Bartolomeu Bueno, 150, Limeira/SP - CEP: 13.484-080
Tel.: (19) 3441-4073 / Fax: (19) 3451-4165
www.agrotrends.com.br
info@agrotrends.com.br

ATM COMÉRCIO E REPRESENTAÇÃO
Rua Brilhante, 302, Boa Esperança /MG - CEP: 37.170-000
Tel.: (35) 3851-1980 / (35) 9973-2305
atm@boaesdperança.com.br

QUENCA & CALEGARI
Av. Marechal Rondon, 3.250, Jarú/RO - CEP: 76.860-000
Tel.: (69) 3521-2959 / (69) 9246-5629
tigocq@hotmail.com
mailto:josequencia@yahoo.com.br

CONTÊINERES

BRASILIFT EQUIPAMENTOS DE MOVIMENTAÇÃO DE CARGAS
Rua São Paulo, 2.527, Cascavel/PR - CEP: 85.801-021
Tel.: (45) 3225-2066
www.kubitz.com.br
kubitz@kubitz.com.br

ECO CONTÊINER SOLUÇÕES AMBIENTAIS
Rua Jornal O Povo, 82, Salto/SP - CEP: 13.323-748
Tel.: (11) 6394-3115
www.ecocontainer.com.br

HECFIL MÁQUINAS E EQUIPAMENTOS INDUSTRIAIS
Rod. SP 351, Km 132 -Trevo de Acesso à Terra Roxa, Viradouro/SP - CEP: 14.740-000
Tel.: (17) 3392-1041 / (17) 3392-2329
www.hecfil.com.br
hecfil@hecfil.com.br

H-TOTA MÁQUINAS E EQUIPAMENTOS PARA RECICLAGEM
Av. Paraguay, 318, Sorocaba/SP - CEP: 18.025-300
Tel.: (15) 3237-5663 / (15) 9755-5560
www.htota.com.br
julio.c.ramalho@terra.com.br

JM DETRIX
Av. Mariana, 364, São Paulo/SP - CEP: 04.116-170
Tel.: (11) 3522-6766 / (11) 7745-2373 / (11) 4063-7538
www.detrrix.com.br
comercial@detrrix.com.br

KABÍ
Av. Pastor Martin Luther King Júnior, 5.205, Rio de Janeiro/RJ - CEP: 21.370-541
Tel.: (21) 3301-9090
www.kabi.ind.br

MCA LIXEIRAS, PRODUTOS E EQUIPAMENTOS PARA LIMPEZA
Rua Sebastião Preto, 179, São Paulo/SP - CEP: 03.119-040
Tel.: (11) 2966-3700 / (11) 2966-7936
www.mcalimpeza.com.br

POLI-CAÇAMBAS
Av. Benjamin Elisei, 1.025, Varginha/MG - CEP: 37.036-320
Tel.: (35) 3067-1018
www.policacambas.com.br
contato@policacambas.com.br

DENSÍMETRO/SACARÍMETRO DE BRUX

BUNKER COMERCIAL
Rua Santa Albertina, 487, Galpão 01, Piracicaba/SP - CEP: 13.414-316
Tel.: (19) 2105-3100 / Fax: (19) 2105-3110
www.unker.ind.br

HAUBER MACANUDA
Rua Otto Max Pettersen, 158 G3, Joinville/SC - CEP: 89.226-250
Tel.: (47) 3425-5413 / Fax: (47) 3026-3755
macanuda@ig.com.br
vendas@macanuda.com.br

SPLABOR
Rua Walt Disney, 155, Presidente Prudente/SP - CEP: 19.050-180
Tel.: (18) 2104-9090
www.splabor.com.br
cotacao@splabor.com.br

DESCASCADOR DE GRÃOS DE CAFÉ

AGRO TRENDS LIMEIRA COMÉRCIO E REPRESENTAÇÃO
Rua Bartolomeu Bueno, 150, Limeira/SP - CEP: 13.484-080
Tel.: (19) 3441-4073 / Fax: (19) 3451-4165
www.agrotrends.com.br
info@agrotrends.com.br

ATM COMÉRCIO E REPRESENTAÇÃO
Rua Brilhante, 302, Boa Esperança /MG - CEP: 37.170-000
Tel.: (35) 3851-1980 / (35) 9973-2305
atm@boaesdperança.com.br

QUENCA & CALEGARI
Av. Marechal Rondon, 3.250, Jarú/RO - CEP: 76.860-000
Tel.: (69) 3521-2959 / (69) 9246-5629
tigocq@hotmail.com
josequencia@yahoo.com.br

DESCASCADORA DE LEGUMES

AJM EQUIPAMENTOS
Rua Santos, 2.649, Ribeirão Preto/SP - CEP: 14.075-060
Tel.: (16) 3969-6776 / Fax: (16) 3996-8754
www.ajmequipamentos.com.br
falecom@ajmequipamentos.com.br

INCALFER MÁQUINAS ESPECIAIS
Rua Cecília, 147, São Paulo/SP - CEP: 03.651-040
Tel.: (11) 3296-7700
www.incalfer.com.br
incalfer@incalfer.com.br

DESINTEGRADOR (RALADOR) DE MANDIOCA

CHAPADÃO MÁQUINAS
AV. Francisco Barbosa do Nascimento, 233, Canarana/BA - CEP: 44.890-000
Tel.: (74) 3656-2142 / (74) 99791121
www.chapadaoconsertos.com
chapadaomaquinas@hotmail.com

DN INDUSTRIAL
Rod. RJ 196, Km 22, Quissamã/RJ - CEP: 28.735-000
Tel.: (22) 9205-1898
www.dnindustrial.com.br
vendas@dnindustrial.com.br

INDÚSTRIA SANTA CRUZ
Travessa da AABB, 484, Lagarto/SE - CEP: 49.400-000
Tel.: (79) 3631-2739
www.industriasantacruz.com
industriasantacruz@hotmail.com

PEACER INDÚSTRIA E COMÉRCIO DE MÁQUINAS
Rua Estrada Guarani, 488, Euzébio/CE - CEP: 60.871-200
Tel/Fax: (85) 3224-9377 / (85) 3262-7757
www.pearce.ind.br / pearce@secrel.com.br

DESPELADEIRA PARA PESCADO

BRUSINOX INDÚSTRIA E COMÉRCIO DE MÁQUINAS E EQUIPAMENTOS

Rua Gregório Diegoli, 125, Brusque/SC - CEP: 88.351-350

Tel.: (47) 3351-0567

www.brusinox.com.br

brusinox@brusinox.com.br

M. GOMES REPRESENTAÇÃO COMERCIAL

Av. República Argentina, 2.403, Curitiba/PR - CEP 80.610-260

Tel.: (41) 3345-7044 / (41) 3345-9328

mgomes@mgomes.com.br

TECHNOMEAT

Rua Barbosa Lope, São Paulo/SP - CEP: 04.720-000

Tel.: (11) 5522-7441

www.technomeat.com

technomeat@uol.com.br

DESPOLPADEIRA DE CARNE DE PESCADO

BRUSINOX INDÚSTRIA E COMÉRCIO DE MÁQUINAS E EQUIPAMENTOS

Rua Gregório Diegoli, 125, Brusque/SC - CEP: 88.351-350

Tel.: (47) 3351-0567

www.brusinox.com.br

brusinox@brusinox.com.br

MEC PESCADO

Av. Fundação Shunji Nishimura, 490, Pompéia/SP - CEP: 17.580-000

Tel.: (11) 2626 9131 / (11) 3005 9237

www.mecpescado.webnode.com

mecpescado@gmail.com

USITECNICA

Av. Barretos, 844, Várzea Paulista/SP - CEP: 13.221-534

Tel.: (11) 4596-3333

www.usitecnica.com

usitecnica@usitecnica.com

DESPOLPADEIRA DE FRUTAS

INDÚSTRIA DE MÁQUINAS MECAMAU SÃO JOSÉ

Av. Washington Luiz, 1.310, Espírito Santo do Pinhal/SP - CEP: 13.990-000

Tel.: (19) 3651-1944

www.mecamau.com.br

mecamau@mecamau.com.br

MMC EQUIPAMENTOS

Av. Alfredo Coelho de Oliveira, 177, Araraquara/SP - CEP: 14.801-020

Tel.: (16) 3334-2630

www.mmc-equipamentos.com.br

NPC METETALÚRGICA INDÚSTRIA E COMÉRCIO

Rua Sônia Almeida, 77, Itabuna/BA - CEP: 45.601-530

Tel.: (73) 3616-1860

www.npcequipamentos.com.br

DIVISORA DE MASSA DE PANIFICAÇÃO

CAMARGO & GOMIERO INDÚSTRIA E COMÉRCIO DE FORNOS

Rua do Orfanato, 1.331, São Paulo/SP - CEP: 03.131-016

Tel.: (11) 2965-4263 / Fax: (11) 2965-4263

www.ferri.com.br

PERFECTA CURITIBA

Rodovia BR 277 Curitiba/Ponta Grossa, 5040, Curitiba/PR - CEP: 82.305-200

Tel.: (41) 3370-1000 / Fax: (41) 3370-1006

www.perfecta.com.br

PROGRESSO INDÚSTRIAS DE MÁQUINAS PARA PANIFICAÇÃO

Travessa Vila Real, 118, Colombo/PR - CEP: 83.408-620

Tel.: (41) 3666-2814

www.indprogresso.com.br

progresso@indprogresso.com.br

DOSADOR MANUAL DE AÇÚCAR

INOXUL INDÚSTRIA E COMÉRCIO

Rua José Capistrano, 1ª Travessa, 77, Lambari/MG - CEP: 37.480-000

Tel.: (35) 3271-1223 / Fax: (35) 3271-2397

www.inoxul.com.br

inoxul@inoxul.com.br

HAUBER MACANUDA

Rua Otto Max Pettersen, 158 G3, Joinville/SC - CEP: 89.226-250

Tel.: (47) 3425-5413 / Fax: (47) 3026-3755

macanuda@ig.com.br / vendas@macanuda.com.br

MAX MACHINE

Rua Antônio Raposo Tavares, 206, Atibaia/SP - CEP: 12.944-050

Tel.: (11) 4402-4051

www.maxmachine.com.br

DOSADORA SEMIAUTOMÁTICA DE ALIMENTOS

HAUBER MACANUDA

Rua Otto Max Pettersen, 158 G3, Joinville/SC - CEP: 89.226-250

Tel.: (47) 3425-5413 / Fax: (47) 3026-3755

macanuda@ig.com.br

vendas@macanuda.com.br

INOXUL INDÚSTRIA E COMÉRCIO

Rua José Capistrano, 1ª Travessa, 77, Lambari/MG - CEP: 37.480-000

Tel.: (35) 3271-1223 / Fax: (35) 3271-2397

www.inoxul.com.br

inoxul@inoxul.com.br

VIEWTECH

Rua Francisco Colabono, s/nº, Pompéia/SP - CEP: 17.580-000

Tel.: (14) 3452-3335

www.viewtech.ind.br

EMBALAGEM

ARTEPLAS

Rua Mazzini , 147, São Paulo/SP - CEP: 01.528-000

Tel.: (11) 3208-8522

www.arteplas.com.br

ARTVAC EMBALAGENS

Av. Prefeito Nilson Vilela, 750, Três Pontas/MG - CEP: 37.190-000

Tel.: (35) 3265-9600

www.artvac.com.br

artvac@artvac.com.br

EMBALAGENS IDEAL

Rua Periperi, 51, São Paulo/SP - CEP: 04.760-060

Tel.: (11) 5518-3881

www.embalagemideal.com.br

IRAPLAST INDÚSTRIA E COMÉRCIO

Rua Pref. Virginio Ometto, 120 II, Iracemápolis/SP - CEP: 13.495-000

Tel.: (19) 3456-2039 / (19) 3456-2965

www.iraplast.com

NEOPLASTIC EMBALAGENS PLÁSTICAS

Av. Pacaembu, 485, Franco da Rocha/SP - CEP: 07.810-000

Tel.: (11) 4443-1000 / Fax: (11) 4449-3218

www.neoplastic.com.br

SPEL EMBALAGENS

Marginal da Rodovia D. Pedro, Km 84,6, Atibaia/SP - CEP: 12.954-260

Tel.: (11) 2119-1700

www.spel.com.br / spel@spel.com.br

STARPACK PLÁSTICOS

Al. Joaquim Eugênio de Lima, 696 - cjto 93/94, São Paulo/SP - CEP 01403-000

Tel.: (11) 3149 - 5555 / Fax: (11) 3149 5554

www.starpackplasticos.com.br

EMPILHADEIRA

ABILITY PRENSAS ENFARDADEIRAS E EQUIPAMENTOS PARA RECICLAGEM

Rua Frederico Pólo, 407, Americana/SP - CEP: 13.465-580

Tel: (19) 3405-3420 / (19) 3012-0484 / (19) 99215-0164

www.ability.ind.br

vendas@enfardadeira.com

BRASILIFT EQUIPAMENTOS DE MOVIMENTAÇÃO DE CARGAS

Rua São Paulo, 2.527, Cascavel/PR - CEP: 85.801-021

Tel.: (45) 3225-2066

www.kubitz.com.br

kubitz@kubitz.com.br

HECFIL MÁQUINAS E EQUIPAMENTOS INDUSTRIAIS

Rod. SP 351, Km 132 -Trevo de Acesso à Terra Roxa, Viradouro/SP - CEP: 14.740-000

Tel.: (17) 3392-1041 / (17) 3392-2329

www.hecfil.com.br

hecfil@hecfil.com.br

EMPILHADEIRA DE SACARIA DE CAFÉ

AGRO TRENDS LIMEIRA COMÉRCIO E REPRESENTAÇÃO
Rua Bartolomeu Bueno, 150, Limeira/SP - CEP: 13.484-080
Tel.: (19) 3441-4073 / Fax: (19) 3451-4165
www.agrotrends.com.br
info@agrotrends.com.br

ATM COMÉRCIO E REPRESENTAÇÃO
Rua Brilhante, 302, Boa Esperança /MG - CEP: 37.170-000
Tel.: (35) 3851-1980 / (35) 9973-2305
atm@boaesdperança.com.br

QUENCA & CALEGARI
Av. Marechal Rondon, 3.250, Jarú/RO - CEP: 76.860-000
Tel.: (69) 3521-2959 / (69) 9246-5629
tigocq@hotmail.com
mailto:josequencia@yahoo.com.br

ENXADA PARA RECOLHIMENTO DE CAFÉ

BELLOTA FERRAMENTAS AGRÍCOLAS
Rodovia BR 470, Km 73,5, Indaial/SC - CEP: 89.130-000
Tel.: (47) 3301-8000 / Fax: (47) 3301-8038
www.bellota.com.br

CADIOLI IMPLEMENTOS AGRÍCOLAS
Rua Jaboticabal, 386, Matão/SP - CEP: 15.990-464
Tel.: (16) 3383-3833
www.cadiolli.com.br

GRANJTEC EQUIPAMENTOS AVÍCOLAS
Rua dos Trabalhadores, 109, Monte Santo de Minas/MG - CEP: 37.958-000
Tel.: (35) 3591-3000 / Fax: (35) 3591-4798
www.granjitec.com.br

EQUIPAMENTO PARA FABRICAÇÃO DE GELO

ATM REFRIGERAÇÃO INDUSTRIAL
Av. Bernardo Manuel, 11.171, Fortaleza/CE - CEP: 60.760-000
Tel.: (85) 3477-4700 / (85) 8896-6000 / (85) 8896-7000
www.atmrefrigeração.com.br
vendas@atmrefrigeracao.com.br

HEXPORT EQUIPAMENTOS
Rua Cezinando Dias Paredes, 700, Curitiba/PR - CEP: 81730-090
Tel.: (41) 3094-6500 / Fax: (41) 3094-6520
www.hexport.com.br

MEC PESCADO
Av. Fundação Shunji Nishimura, 490, Pompéia/SP - CEP: 17.580-000
Tel.: (11) 2626 9131 / (21) 3005 9237
mecpescado.webnode.com
mecpescado@gmail.com

EQUIPAMENTOS DE PROTEÇÃO INDIVIDUAL (EPI)

EQUIPAMINAS EQUIPAMENTOS DE SEGURANÇA DO TRABALHO

Rua Américo Lobo, 57, Juiz de Fora/MG - CEP: 36.045-050

Tel.: (32) 4009-4500

www.equipaminas.com

KALIPSO EQUIPAMENTOS INDIVIDUAIS DE PROTEÇÃO

Al. 2º Sgto. Névio Baracho dos Santos, 481, São Paulo/SP - CEP: 02.180-090

Tel.: (11) 3959-2866

www.kalipso.com.br

kalipso@kalipso.com.br

TUIUTI UNIFORMES E FERRAMENTAS

Rua Tijuco Preto, 860, São Paulo/SP - CEP: 03.316-000

Tel.: (11) 2090-2988

www.epi-tuiuti.com.br

ESTANTE PARA ARMAZENAMENTO EM REFRIGERAÇÃO

MEC PESCADO

Av. Fundação Shunji Nishimura, 490, Pompéia/SP - CEP: 17.580-000

Tel.: (11) 2626-9131 / (11) 3005-9237

mecpescado.webnode.com

mecpescado@gmail.com

METALURGICA LISBOA

Rua São Paulo, 229, Vespasiano/MG - CEP: 33.200-000

Tel.: (31) 3621-1261

www.metalurgicalisboa.com.br / metalboa.vendas@gmail.com

PALMETAL METALÚRGICA

Rua Rio Apa, 188, Rio de Janeiro/RJ - CEP: 21.250-570

Tel.: (21) 2481-6453 / (21) 2481-7148 / (21) 2481-6023

www.palmetal.com.br

palmetal@palmetal.com.br

ESTANTE PARA PANIFICAÇÃO

MAFRAN - ACESSÓRIOS PARA PANIFICAÇÃO

Av. 21 de março, 200, Iperó/SP - CEP: 18.560-000.

Tel.: (15) 3269-8100 / (15) 3266-1065 / Fax: (15) 3266-4565

www.mafran.com.br

mafran@mafran.com.br

MAXFREEZER

Rua Silva Jardim, 451, Belenzinho/ SP - CEP: 03.163-090

Tel.: (11) 2647.2690 / (11) 2647.3044 / (11) 2692.9549 / (11) 2692-0882

www.maxfreezer.com.br

THERMOFIBRA INDUSTRIAL

Rua Santa Catarina, 6.200, Joinville/SC - CEP:88.015-260

Tel.: (47) 3419-6200

www.thermofibra.com.br

thermofibra@thermofibra.com.br

ESTEIRA MÓVEL TRANSPORTADORA DE SACOS COM ELEVAÇÃO

AGRO TRENDS LIMEIRA COMÉRCIO E REPRESENTAÇÃO
Rua Bartolomeu Bueno, 150, Limeira/SP - CEP: 13.484-080
Tel.: (19) 3441-4073 / Fax: (19) 3451-4165
www.agrotrends.com.br
info@agrotrends.com.br

ATM COMÉRCIO E REPRESENTAÇÃO
Rua Brilhante, 302, Boa Esperança /MG - CEP: 37.170-000
Tel.: (35) 3851-1980 / (35) 9973-2305
atm@boaesdperança.com.br

QUENCA & CALEGARI
Av. Marechal Rondon, 3.250, Jarú/RO - CEP: 76.860-000
Tel.: (69) 3521-2959 / (69) 9246-5629
tigocq@hotmail.com
mailto:josequencia@yahoo.com.br

ESTEIRA TRANSPORTADORA DE RECICLÁVEIS

ABILITY PRENSAS ENFARDADEIRAS E EQUIPAMENTOS PARA RECICLAGEM
Rua Frederico Pólo, 407, Americana/SP - CEP: 13.465-580
Tel.: (19) 3405-3420 / (19) 3012-0484 / (19) 99215-0164
www.ability.ind.br
vendas@enfardadeira.com

BRASILIFT EQUIPAMENTOS DE MOVIMENTAÇÃO DE CARGAS
Rua São Paulo, 2.527, Cascavel/PR - CEP: 85.801-021
Tel.: (45) 3225-2066
www.kubitz.com.br
kubitz@kubitz.com.br

FRAGMAQ INDÚSTRIA DE MAQUINA
Rua José Bonifácio, 1.925, Diadema/SP - CEP: 09.980-150
Tel.: (11) 4056-8057 / (11) 4056-5426 / Fax: (11) 4056-7890
www.fragmaq.com.br
fragmaq@fragmaq.com.br

GOLD PRESS MAQUINAS E RECICLAGEM
Rua José Ferreira Sobrinho, 356, Barretos/SP - CEP: 14.781-157
Tel.: (17) 3324-3555
www.goldpress.com.br

KALLIPER EQUIPAMENTOS PARA RECICLAGEM
Rua Tuiuti, 1.649, Cascavel/PR - CEP: 85.811-040
Tel.: (45) 3227-4891
www.kalliper.com.br
kalliperequipamentos@yahoo.com.br

REFORPLASTICA EQUIPAMENTOS PARA RECICLAGEM
Rua Henrique Wiesel, 903, Santa Bárbara d'Oeste/SP - CEP: 13.456-165
Tel.: (19) 3371-9996 / Fax: (19) 3411-5188
www.reforplastica.com.br
vendas@reforplastica.com.br

WAIG INDUSTRIAL

Rua Cunha Bastos, 149, Limeira/SP - CEP: 13.480-780

Tel.: (19) 3446-6400 / Fax: (19) 3446-6410

www.waig.com.br

waig@waig.com.br

ESTERILIZADOR DE FACA**BRUSINOX INDÚSTRIA E COMÉRCIO DE MÁQUINAS E EQUIPAMENTOS**

Rua Gregório Diegoli, 125, Brusque/SC - CEP: 88.351-350

Tel.: (47) 3351-0567

www.brusinox.com.br

brusinox@brusinox.com.br

90**ENGELMAC**

Rua Iratema, 459, Toledo/PR - CEP 85.900-000

Tel.: (45) 3378-4078

www.engelmac.com.br

MEC PESCADO

Av. Fundação Shunji Nishimura, 490, Pompéia/SP - CEP: 17.580-000

Tel.: (11) 2626 9131 / (11) 3005 9237

mecpescado.webnode.com/

mecpescado@gmail.com

EXAUSTOR**EXAUSTORES MOGI MIRIM**

Rua Gastone Lorenzetti, 110, Mogi Mirim/SP - CEP: 13.806-306

Tel.: (19) 3862-3102

exaustoresmmirim@uol.com.br

LDM VENTILADORES

Rua Florêncio de Abreu, 140, São Paulo/SP - CEP: 01.030-000

Tel.: (19) 3313-5425

www.ldmventiladores.com.br

TRON

Av Alberto Dotti, 483, Catanduva/SP - CEP: 15.813-350

Tel.: (17) 3531-7900

www.tron.ind.br

91**EXTRATORA DE FÉCULA DE MANDIOCA (TAPIOCA)****CHAPADÃO MÁQUINAS**

AV. Francisco Barbosa do Nascimento, 233, Canarana/BA - CEP: 44.890-000

Tel.: (74) 3656-2142 / (74) 99791121

www.chapadaoconsertos.com

chapadaomaquinas@hotmail.com

HAUBER MACANUDA

Rua Otto Max Pettersen, 158 G3, Joinville/SC - CEP: 89.226-250

Tel.: (47) 3425-5413 / Fax: (47) 3026-3755

macanuda@ig.com.br

vendas@macanuda.com.br

INDÚSTRIA SANTA CRUZ

Travessa da AABB, 484, Lagarto/SE - CEP: 49.400-000

Tel.: (79) 3631-2739

www.industriasantacruz.com

industriasantacruz@hotmail.com

FACA DE AÇO INOX

BRUSINOX INDÚSTRIA E COMÉRCIO DE MÁQUINAS E EQUIPAMENTOS

Rua Gregório Diegoli, 125, Brusque/SC - CEP: 88.351-350

Tel.: (47) 3351-0567

www.brusinox.com.br

brusinox@brusinox.com.br

92

HAUBER MACANUDA

Rua Otto Max Pettersen, 158 G3, Joinville/SC - CEP: 89.226-250

Tel.: (47) 3425-5413 / Fax: (47) 3026-3755

macanuda@ig.com.br

vendas@macanuda.2com.br

INJESUL

Rua José Capistrano, 1ª Travessa, 77, Lambari/MG - CEP: 37.480-000

Tel.: (35) 3271-8930

www.injesul.com.br

FATIADORA DE PÃES DE FORMA

BRASFORNO

Rua Rio de Janeiro, 834, Santana de Parnaíba/SP - CEP: 06.530-020

Tel.: (11) 4156-3553

www.brasforno.com.br

PERFECTA CURITIBA

Rodovia BR 277 Curitiba/Ponta Grossa, 5.040, Curitiba/PR - CEP: 82.305-200

Tel.: (41) 3370-1000 / Fax: (41) 3370-1006

www.perfecta.com.br

MAQUIPÃO INDÚSTRIA E COMÉRCIO

Av. Atlântica, 2.921, São Paulo/SP - CEP: 04.772-003

Tel.: (11) 2344-9999 / (11) 2344-9992

www.maquipao.com.br

93

FERRAMENTAS EM AÇO INOX PARA LATICÍNIOS

ETIEL

Linha Schneider, 1800, Gramado/RS - CEP: 95.670-000

Tel.: (54) 3295-3011 / (54) 9113-7869 / (54) 9113-4256

www.etiel.com.br

etiel@etiel.com.br

MACALÉ PRODUTOS PARA LATICÍNIOS

Rua: Humberto de Campos, 42, Juiz de Fora/MG - CEP: 36.045-450

Tel.: (32) 3224-3035

www.macale.com

FERRAMENTAS EM AÇO INOX PARA PRODUÇÃO DE AÇÚCAR

ALAMBIQUES SANTA EFIGÊNIA

Rua Santo Antônio, 773, Itaverava/MG - CEP: 36.400-970

Tel.: (31) 3757-1137 / (31) 3757-1281

www.alambiquessantaefigenia.com.br

HAUBER MACANUDA

Rua Otto Max Pettersen, 158 G3, Joinville/SC - CEP: 89.226-250

Tel.: (47) 3425-5413 / Fax: (47) 3026-3755

macanuda@ig.com.br

vendas@macanuda.com.br

FILADEIRA DE QUEIJO COM AQUECIMENTO A VAPOR

CASA FORTE

Rua Senador Jaime, 251, Goiânia/GO - CEP: 74.525-010

Tel.: (62) 3291-1047

www.casafor.com.br

INOXUL INDÚSTRIA E COMÉRCIO

Rua José Capistrano, 1ª Travessa, 77, Lambari/MG - CEP: 37.480-000

Tel.: (35) 3271-1223 / Fax: (35) 3271-2397

www.inoxul.com.br

inoxul@inoxul.com.br

MECTRONIC – EQUIPAMENTOS PARA A INDÚSTRIA ALIMENTÍCIA

Av. Expedicionários de Pompéia, 492, Pompéia/SP - CEP: 17.580-000

Tel.: (14) 3452-4627 / (14) 3452-4632

www.inoxmar.net

FILME DE POLIETILENO PARA EMBALAGEM DE LEITE PASTEURIZADO

ARTEPLAS

Rua Mazzini, 147, Cambuci, São Paulo/SP - CEP: 01.528-000

Tel.: (11) 3208-8522

www.arteplas.com.br

ARTVAC EMBALAGENS

Av. Prefeito Nilson Vilela, 750, Três Pontas/MG - CEP: 37-190-000

Tel.: (35) 3265-9600

www.artvac.com.br

artvac@artvac.com.br

EMBALAGENS IDEAL

Rua Periperi, 51, São Paulo/SP - CEP: 04.760-060

Tel.: (11) 5518-3881

www.embalagemideal.com.br

SPEL EMBALAGENS

Marginal da Rodovia D. Pedro, Km 84,6, Atibaia/SP - CEP: 12.954-260

Tel.: (11) 2119-1700

www.spel.com.br

spel@spel.com.br

FILTRO DE AREIA

BECKINS FILTROS INDUSTRIAIS

Rua Missionários, 232, São Pulo/SP - CEP: 04.729-000

Tel.: (11) 5641-1522

www.beckins.com.br / beckins@beckins.com.br

MULT FILTER

Rua Pietro Romani, 40, São Bernardo do Campo/SP - CEP: 09.683-090

Tel.: (11) 4509-9949 / (11) 2598-8393

www.multifilter.com.br

comercial@multifilter.com.br

TRATÁGUA SISTEMAS PARA TRATAMENTO E FILTRAGEM DE ÁGUA JUNDIAÍ

Av. Fernando Arens, 929, Jundiaí/SP - CEP: 13.215-440

Tel.: (11) 4526-2245 / (11) 4526-2524

www.tratagua.com.br

FORMA DE ALUMÍNIO

ECO EQUIPAMENTOS

Rua Alba, 1.066/1.076, São Paulo/SP - CEP: 04.346-000

Tel.: (11) 5563-2452 / (11) 5562-1107 / Fax: (11) 5563-9525

www.eco.com.br

GALLIZZI UTENSÍLIOS PARA COZINHAS

Rua Coronel Fawcett, 1.111, São Paulo/SP - CEP: 04.167-031

Tel.: (11) 5073-3238

www.gallizzi.com.br

contato@gallizzi.com.br

MAFRAN - ACESSÓRIOS PARA PANIFICAÇÃO

Av. 21 de março, 200, Iperó/SP - CEP: 18.560-000

Tel.: (15) 3269-8100 / (15) 3266-1065 / Fax: (15) 3266-4565

www.mafran.com.br

mafran@mafran.com.br

FORMA DE POLIPROPILENO PARA QUEIJO

INJESUL

Rua José Capistrano, 1ª Travessa, 77, Lambari/MG - CEP: 37.480-000

Tel.: (35) 3271-8930

www.injesul.com.br

JANDAPLAST

Rua Jandaia do Sul, 816, Pinhais/PR - CEP: 83.324-440

Tel.: (41) 3653-4143 / (41) 3668-8798

www.jandaplast.com.br

MACALÉ PRODUTOS PARA LATICÍNIOS

Rua Humberto de Campos, 42, Juiz de Fora/MG - CEP: 36.045-450

Tel.: (32) 3224-3035

www.macale.com

FORMÃO EM AÇO INOX PARA APICULTOR

APILANI - MÁQUINAS E EQUIPAMENTOS TÉCNICOS

Rua XV de Novembro, 470, Duque de Caxias/RJ - CEP: 206565-130

Tel.: (21) 2771-6972

www.apilani.com.br

CIA DA ABELHA

Rua José Lobo Filho, Qd 3, Lote 23, Aparecida de Goiânia/GO - CEP: 74.921-000

Tel.: (62) 3282-2232 / (62) 3282-1489

www.ciadaabelha.com.br

IMESUL METAL APÍCOLA
Rua Goiás, 44, Lages/SC - CEP 88.509-260
Tel.: (49) 3223-3688 / (49) 3223-1424
www.imesul.com.br

FORNO À GÁS

BRASFORNO
Rua Rio de Janeiro, 834, Santana de Parnaíba/SP - CEP: 06.530-020
Tel.: (11) 4156-3553
www.brasforno.com.br

CAMARGO & GOMIERO INDÚSTRIA E COMÉRCIO DE FORNOS
Rua do Orfanato, 1.331, São Paulo/SP - CEP: 03.131-016
Tel.: (11) 2965-4263 / Fax: (11) 2965-4263
www.ferri.com.br

TEDESCO EQUIPAMENTOS PARA GASTRONOMIA
Rua Flávio Francisco Bellini, 580D, Caxias do Sul/RS - CEP: 95.098-170
Tel.: (54) 2101-1900 / Fax: (54) 2101-1901
tedesco@tedesco.ind.br

FORNO MECANIZADO PARA TORREFAÇÃO DE FARINHA

CHAPADÃO MÁQUINAS
Av. Francisco Barbosa do Nascimento, 233, Canarana/BA - CEP: 44.890-000
Tel.: (74) 3656-2142 / (74) 9979-1121
www.chapadaoconsertos.com / chapadaomaquinas@hotmail.com

HAUBER MACANUDA
Rua Otto Max Pettersen, 158 G3, Joinville/SC - CEP: 89.226-250
Tel.: (47) 3425-5413 / Fax: (47) 3026-3755
macanuda@ig.com.br
vendas@macanuda.com.br

INDÚSTRIA SANTA CRUZ
Travessa da AABB, 484, Lagarto/SE - CEP: 49.400-000
Tel.: (79) 3631-2739
www.industriasantacruz.com
industriasantacruz@hotmail.com

FRAGMENTADORA DE PAPÉIS

FRAGMAQ INDÚSTRIA DE MAQUINA
Rua José Bonifácio, 1.925, Diadema/SP - CEP: 09.980-150
Tel.: (11) 4056-8057 / (11) 4056-5426 / Fax: (11) 4056-7890
www.fragmaq.com.br
fragmaq@fragmaq.com.br

KALLIPER EQUIPAMENTOS PARA RECICLAGEM
Rua Tuiuti, 1.649, Cascavel/PR - CEP: 85.811-040
Tel.: (45) 3227-4891
www.kalliper.com.br
kalliperequipamentos@yahoo.com.br

GAMELÕES EM AÇO INOX

DN INDUSTRIAL

Rod. RJ 196, Km 22, Quissamã/RJ - CEP 28.735-000

Tel.: (22) 9205-1898

www.dnindustrial.com.br

vendas@dnindustrial.com.br

HAUBER MACANUDA

Rua Otto Max Pettersen, 158 G3, Joinville/SC - CEP: 89.226-250

Tel.: (47) 3425-5413 / Fax: (47) 3026-3755

macanuda@ig.com.br

vendas@macanuda.com.br

LAVA BOTAS

CASA DAS DESNATADEIRAS

Rua 205, Q. 82, Setor Coimbra, Goiânia/GO - CEP: 74.530-030.

Tel.: (62) 3291-1455

casadasdesnatadeiras.com.br

CASA FORTE

Rua Senador Jaime, 251, Goiânia/GO - CEP: 74.525-010

Tel.: (62) 3291-1047

www.casafor.com.br

EXATTA PRECISÃO EM DOSAGEM

Rua Brasilpinho, 525, São José, Florianópolis/SC - CEP: 88103-300

Tel.: (48) 3035-2777

www.extta.ind.br

vendas@exatta.ind.br

MEGA FLUX COMÉRCIO DE EQUIPAMENTOS INDUSTRIAIS

Rua Loefgreen, 670, São Paulo/SP - CEP: 04.040-000

Tel.: (11) 5575-4160

megaflux.net

MULTINOX

Rua Pioneiro Miguel Jordão Martinez, 555, Maringá/PR - CEP: 87.065-650

Tel.: (44) 3266-1141

www.multinox.com.br

vendas@multinoxmga.com.br

100

GARFO DESOPERCULADOR DE FAVO DE MEL

APIAGRO

Rua Ricardina Neiva, 154, Picos/PI - CEP: 64.600-000

Tel.: (89) 3422- 4766 / (89) 3422-4830

www.apiagro.com.br

apiagro@apiagro.com.br

CIA DA ABELHA

Rua José Lobo Filho, Qd 3, Lote 23, Aparecida de Goiânia/GO - CEP: 74.921-000

Tel.: (62) 3282-2232 / (62) 3282-1489

www.ciadaabelha.com.br

IMESUL METAL APÍCOLA

Rua Goiás, 44, Lages/SC - CEP 88.509-260

Tel.: (49) 3223-3688 / (49) 3223-1424 / www.imesul.com.br

101

LAVADOR E DESCASCADOR DE MANDIOCA

CHAPADÃO MÁQUINAS

Av. Francisco Barbosa do Nascimento, 233, Canarana/BA - CEP: 44.890-000

Tel.: (74) 3656-2142 / (74) 9979-1121

www.chapadaoconsertos.com

chapadaomaquinas@hotmail.com

DN INDUSTRIAL

Rod. RJ 196, Km 22, Quissamã/RJ - CEP: 28.735-000

Tel.: (22) 9205-1898

www.dnindustrial.com.br

vendas@dnindustrial.com.br

HAUBER MACANUDA

Rua Otto Max Pettersen, 158 G3, Joinville/SC - CEP: 89.226-250

Tel.: (47) 3425-5413 / Fax: (47) 3026-3755

macanuda@ig.com.br

vendas@macanuda.com.br

INDÚSTRIA SANTA CRUZ

Travessa da AABB, 484, Lagarto/SE - CEP: 49.400-000

Tel.: (79) 3631-2739

www.industriasantacruz.com

industriasantacruz@hotmail.com

LAVADORA DE ALTA PRESSÃO

ELECTROLUX BRASIL

Rua Senador Accioly Filho, 1.321, Curitiba/PR - CEP: 81.320-000

Tel.: (41) 3340-4321

www.electrolux.com.br

KARCHER BRASIL

Via Miguel Mechado Campos, 600, Vinhedo/SP - CEP: 13.280-000

Tel.: (19) 3884-9100

www.karcher.com.br

WAP BRASIL

Rua Francisco Dal Negro, 3.400, São José dos Pinhais/PR - CEP: 83.025-320

Tel.: (41) 3513-9600

wap.ind.br

LAVADORA DE POLPAS DE PESCADO

MEC PESCADO

Av. Fundação Shunji Nishimura, 490, Pompéia/SP - CEP: 17.580-000

Tel.: (11) 2626-9131 / (21) 3005-9237

www.mecpescado.webnode.com

mecpescado@gmail.com

LAVADORA DE VEGETAIS POR TURBILHONAMENTO

AJM EQUIPAMENTOS

Rua Santos, 2.649, Ribeirão Preto/SP - CEP: 14.075-060

Tel.: (16) 3969-6776 / Fax: (16) 3996-8754

www.ajmequipamentos.com.br

falecom@ajmequipamentos.com.br

INCALFER MÁQUINAS ESPECIAIS

Rua Cecília, 147, São Paulo/SP - CEP: 03.651-040

Tel.: (11) 3296-7700

www.incalfer.com.br

incalfer@incalfer.com.br

INCOTERM

Av. Eduardo Prado, 1.670, Porto Alegre/RS - CEP: 91.751-000

Tel.: (51) 3245-7100

www.inconterm.com.br

MACALÉ PRODUTOS PARA LATICÍNIOS

Rua: Humberto de Campos, 42, Juiz de Fora/MG - CEP: 36.045-450

Tel.: (32) 3224-3035

www.macale.com

WEST EQUIPAMENTOS

Rua Jaime Schmitz, 355, Juiz de Fora/MG - CEP: 36.083-013

Tel.: (32) 3224-8558 / Fax: (32) 3224-7955

www.westequipamentos.com.br

west@westequipamentos.com.br

104 MATERIAIS E REAGENTES PARA ANÁLISE DE LEITE E OUTROS ALIMENTOS

CAP-LAB INDÚSTRIA E COMÉRCIO

Rua Amadis, 116P, Ipiranga, São Paulo/SP - CEP: 04221-000

Tel.: (11) 2063-4242

www.cap-lab.com.br

vendas@cap-lab.com.br

HEXIS CIENTÍFICA

Rua Antonieta Piva Barranqueiros, 385, Jundiaí/SP - CEP: 13.208-990

Tel.: (11) 4589-2622

www.hexis.com.br

vendas@hexis.com.br

105

MESA DE ASPERSÃO PARA LAVAGEM DE FRUTAS

HAUBER MACANUDA

Rua Otto Max Pettersen, 158 G3, Joinville/SC - CEP: 89.226-250

Tel.: (47) 3425-5413 / Fax: (47) 3026-3755

macanuda@ig.com.br

vendas@macanuda.com.br

NPC METETALÚRGICA INDÚSTRIA E COMÉRCIO

Rua Sônia Almeida, 77, Itabuna/BA - CEP: 45.601-530

Tel.: (73) 3616-1860

www.npcequipamentos.com.br

MAX MACHINE

Rua Antônio Raposo Tavares, 206, Atibaia/SP - CEP: 12.944-050

Tel.: (11) 4402-4051

www.maxmachine.com.br

MESA DESOPERULADORA DE FAVOS DE MEL

APIAGRO

Rua Ricardina Neiva, 154, Picos/PI - CEP: 64.600-000

Tel.: (89) 3422-4766 / (89) 3422-4830

www.apiagro.com.br

apiagro@apiagro.com.br

CIA DA ABELHA

Rua José Lobo Filho, Qd 3, Lote 23, Aparecida de Goiânia/GO - CEP: 74.921-000

Tel.: (62) 3282-2232 / (62) 3282-1489

www.ciadaabelha.com.br

IMESUL METAL APÍCOLA

Rua Goiás, 44, Lages/SC - CEP 88.509-260

Tel.: (49) 3223-3688 / (49) 3223-1424

www.imesul.com.br

MESA EM AÇO INOX

BERNAUER AQUICULTURA

Rod. BR 470, Km 71, nº 1.530, Indaial/SC - CEP 89.130-000

Tel.: (47) 3334-0089 / Fax: (47) 3334-0090

www.beraqua.com.br

BRUSINOX INDÚSTRIA E COMÉRCIO DE MÁQUINAS E EQUIPAMENTOS

Rua Gregório Diegoli, 125, Brusque/SC - CEP: 88.351-350

Tel.: (47) 3351-0567

www.brusinox.com.br

brusinox@brusinox.com.br

CASA DAS DESNATADEIRAS

Rua 205, nº 257, Setor Coimbra, Goiânia/GO - CEP: 74.530-530

Tel.: (62) 3291-1455

www.desnatadeiras.com.br

CASA FORTE

Rua Senador Jaime, 251, Goiânia/GO - CEP: 74.525-010

Tel.: (62) 3291-1047

www.casafor.com.br

ENGELMAC

Rua Iratema, 459, Bairro Industrial, Toledo/PR - CEP 85.900-000

Tel.: (45) 3378-4078

www.engelmac.com.br

HAUBER MACANUDA

Rua Otto Max Pettersen, 158 G3, Joinville/SC - CEP: 89.226-250

Tel.: (47) 3425-5413 / Fax: (47) 3026-3755

macanuda@ig.com.br

vendas@macanuda.com.br

MEC PESCADO

Av. Fundação Shunji Nishimura, 490, Pompéia/SP - CEP: 17.580-000

Tel.: (11) 2626-9131 / (11) 3005-9237

www.mecpescado.webnode.com

mecpescado@gmail.com

MECTRONIC – EQUIP. PARA A INDÚSTRIA ALIMENTÍCIA
Av. Expedicionários de Pompéia, 492, Pompéia/SP - CEP: 17.580-000
Tel.: (14) 3452-4627 / (14) 3452-4632
www.inoxmar.net

METALURGICA LISBOA
Rua São Paulo, 229, Vespasiano/MG - CEP: 33.200-000
Tel.: (31) 3621-1261
www.metalurgicalisboa.com.br
metalboa.vendas@gmail.com

TAMBFLEX INDÚSTRIA DE MÁQUINAS
Rua Mario Lima, 55 - Limeira/SP
Tel.: (19) 3443-1607 / (19) 3443-2013 / (19) 3452-7210
www.tambflex.com.br

108

MESA EM AÇO INOX COM CALHA

BERNAUER AQUICULTURA
Rod. BR 470, Km 71, nº 1.530, Indaial/SC - CEP: 89.130-000
Tel.: (47) 3334-0089 / Fax: (47) 3334-0090
www.beraqua.com.br

BRUSINOX INDÚSTRIA E COMÉRCIO DE MÁQUINAS E EQUIPAMENTOS
Rua Gregório Diegoli, 125, Brusque/SC - CEP: 88.351-350
Tel.: (47) 3351-0567
www.brusinox.com.br
brusinox@brusinox.com.br

MESA EM AÇO INOX COM SUPORTES PARA CAIXAS PLÁSTICAS E TORNEIRAS METÁLICAS

BRUSINOX INDÚSTRIA E COMÉRCIO DE MÁQUINAS E EQUIPAMENTOS
Rua Gregório Diegoli, 125, Brusque/SC - CEP: 88.351-350
Tel.: (47) 3351-0567
www.brusinox.com.br
brusinox@brusinox.com.br

ENGELMAC
Rua Iratema, 459, Toledo/PR - CEP: 85.900-000
Tel.: (45) 3378-4078
www.engelmec.com.br

MEC PESCADO
Av. Fundação Shunji Nishimura, 490, Distrito Industrial, Pompéia/SP - CEP: 17.580-000
Tel.: (11) 2626-9131 / (11) 3005-9237
www.mecpescado.webnode.com
mecpescado@gmail.com

109

MESA PARA INSPEÇÃO DE PARASITAS E ESPINHAS EM PESCADO

BRUSINOX INDÚSTRIA E COMÉRCIO DE MÁQUINAS E EQUIPAMENTOS
Rua Gregório Diegoli, 125, Brusque/SC - CEP: 88.351-350
Tel.: (47) 3351-0567
www.brusinox.com.br
brusinox@brusinox.com.br

ENGELMAC
Rua Iratema, 459, Toledo/PR - CEP: 85.900-000
Tel.: (45) 3378-4078 / www.engelmac.com.br

SOTRONIC

Rua: José Giacomini, 100, Erechim/RS - CEP: 99.700-000

Tel.: (54) 3522-1898 / (54) 3519-6772

www.sotronic.com.br

MESA PARA TRIAGEM DE RECICLÁVEIS

ABILITY PRENSAS ENFARDADEIRAS E EQUIPAMENTOS PARA RECICLAGEM

Rua Frederico Pólo, 407, Americana/SP - CEP: 13.465-580

Tel.: (19) 3405-3420 / (19) 3012-0484 / (19) 99215-0164

www.ability.ind.br

vendas@enfardadeira.com

BRASILIFT EQUIPAMENTOS DE MOVIMENTAÇÃO DE CARGAS

Rua São Paulo, 2.527, Cascavel/PR - CEP: 85.801-021

Tel.: (45) 3225-2066

www.kubitz.com.br

kubitz@kubitz.com.br

H-TOTA MÁQUINAS E EQUIPAMENTOS PARA RECICLAGEM

Av. Paraguay, 318, Sorocaba/SP - CEP: 18.025-300

Tel.: (15) 3237-5663 / (15) 99755-5560

www.htota.com.br

juliooc.ramalho@terra.com.br

KALLIPER EQUIPAMENTOS PARA RECICLAGEM

Rua Tuiuti, 1.649, Cascavel /PR - CEP: 85.811-040

Tel.: (45) 3227-4891

www.kalliper.com.br

kalliperequipamentos@yahoo.com.br

MESA REFILADORA DE PESCADO

BERNAUER AQUICULTURA

Rod. BR 470, Km 71, nº 1.530, Indaial/SC - CEP: 89.130-000

Tel.: (47) 3334-0089 / Fax: (47) 3334-0090

www.beraqua.com.br

BRUSINOX INDÚSTRIA E COMÉRCIO DE MÁQUINAS E EQUIPAMENTOS

Rua Gregório Diegoli, 125, Brusque/SC - CEP: 88.351-350

Tel.: (47) 3351-0567

www.brusinox.com.br

brusinox@brusinox.com.br

MEC PESCADO

Av. Fundação Shunji Nishimura, 490, Pompéia/SP - CEP: 17.580-000

Tel.: (11) 2626-9131 / (21) 3005-9237

www.mecpescado.webnode.com

mecpescado@gmail.com

MINI USINA COMPLETA PARA PASTEURIZAÇÃO DE LEITE

CASA FORTE

Rua Senador Jaime, 251, Goiânia/GO - CEP: 74.525-010

Tel.: (62) 3291-1047

www.casafor.com.br

MECTRONIC – EQUIP. PARA A INDÚSTRIA ALIMENTÍCIA

Av. Expedicionários de Pompéia, 492, Pompéia/SP - CEP: 17.580-000

Tel.: (14) 3452-4627 / (14) 3452-4632

www.inoxmar.net

SUMÁ INDÚSTRIA E COMÉRCIO

Rua São Luis do Paraitinga, 1.458, Campinas/SP - CEP: 13.030-105

Tel.: (19) 3272-9005

www.sumaind.com.br

TAMBFLEX INDÚSTRIA DE MÁQUINAS

Rua Mario Lima, 55 - Limeira/SP

Tel.: (19) 3443-1607 / (19) 3443-2013 / (19) 3452-7210

www.tambflex.com.br

MODELADORA DE PÃES

BRASFORNO

Rua Rio de Janeiro, 834, Santana de Parnaíba/SP - CEP: 06.530-020

Tel.: (11) 4156-3553

www.brasforno.com.br

CAMARGO & GOMIERO INDÚSTRIA E COMÉRCIO DE FORNOS

Rua do Orfanato, 1.331, São Paulo/SP - CEP: 03.131-016

Tel.: (11) 2965-4263 / Fax: (11) 2965-4263

www.ferri.com.br

ECO EQUIPAMENTOS

Rua Alba, 1066/1076, São Paulo/SP - CEP:04.346-000

Tel.: (11) 5563-2452 / (11) 5562-1107 / Fax: (11) 5563-9525

www.eco.com.br

MOENDA DE CANA

DN INDUSTRIAL

Rod. RJ 196, Km 22, Quissamã/RJ - CEP: 28.735-000

Tel.: (22) 9205-1898

www.dnindustrial.com.br

vendas@dnindustrial.com.br

HAUBER MACANUDA

Rua Otto Max Pettersen, 158 G3, Joinville/SC - CEP: 89.226-250

Tel.: (47) 3425-5413 / Fax: (47) 3026-3755

macanuda@ig.com.br

vendas@macanuda.com.br

MOINHO PARA FARINHA DE ROSCA

G. PANIZ

Rua Adolfo Randazzo, 2010, Caxias do Sul/RS - CEP: 95.034-970

Tel.: (54) 2101-3400

www.gpaniz.com.br

gpaniz@gpaniz.com.br

PRÁTICA PRODUTOS S.A.

Rod. BR 459, Km 101, Pouso Alegre/MG - CEP: 37.550-000

Tel.: (35) 3449-1200

www.praticafornos.com.br

PROGÁS EQUIPAMENTOS

Rua Eustáquio Mascarello, 512, Caxias do Sul/RS - CEP: 95.110-325

Tel.: (54) 3209-5800 / www.progas.com.br

MOLDADEIRA DE MUSSARELA

CASA FORTE

Rua Senador Jaime, 251, Goiânia/GO - CEP: 74.525-010

Tel.: (62) 3291-1047

www.casafor.com.br

LAMBARINOX

Rua José Capistrano, 636, Lambari/MG - CEP: 37.480-000

Tel.: (35) 3271-1173

www.lambarinox.com.br

MECTRONIC – EQUIP. PARA A INDÚSTRIA ALIMENTÍCIA

Av. Expedicionários de Pompéia, 492, Pompéia/SP - CEP: 17.580-000

Tel.: (14) 3452-4627 / (14) 3452-4632

www.inoxmar.net

PÁ PARA GELO EM AÇO INOX

HEXIS CIENTÍFICA

Rua Antonieta Piva Barranqueiros, 385, Jundiaí/SP - CEP: 13.208-990

Tel.: (11) 4589-2622

www.hexis.com.br

vendas@hexis.com.br

INCOTERM

Av. Eduardo Prado, 1.670, Porto Alegre/RS - CEP: 91.751-000

Tel.: (51) 3245-7100

www.inconterm.com.br

MACALÉ PRODUTOS PARA LATICÍNIOS

Rua Humberto de Campos, 42, Juiz de Fora/MG - CEP: 36.045-450

Tel.: (32) 3224-3035

www.macale.com

PADRONIZADORA DE LEITE

CASA DAS DESNATADEIRAS

Rua 205, nº 257, Goiânia/GO - CEP: 74.530-530

Tel.: (62) 3291-1455

www.desnatadeiras.com.br

CASA FORTE

Rua Senador Jaime, 251, Goiânia/GO - CEP: 74.525-010

Tel.: (62) 3291-1047

www.casafor.com.br

WEST EQUIPAMENTOS

Rua Jaime Schmitz, 355, Juiz de Fora/MG - CEP: 36.083-013

Tel.: (32) 3224-8558 / Fax: (32) 3224-7955

www.westequipamentos.com.br

west@westequipamentos.com.br

PALLET EM POLIPROPILENO

GECAL INDÚSTRIA E COMÉRCIO DE PLÁSTICOS

Av. Brasil, 19.001, Rio de Janeiro/RJ - CEP: 21.530-900

Tel.: (21) 2471-7205

INJESUL

Rua José Capistrano, 1ª Travessa, 77, Lambari/MG - CEP: 37.480-000

Tel.: (35) 3271-8930

www.injesul.com.br

LOGITEK

Rua Princesa Cristina, 100, Nova Iguaçu/RJ - CEP: 26.225-730

Tel.: (21) 3167-5367 / (21) 3167-5368 / (21) 2697-1636

www.logitek.com.br

vendas@logitek.com.br

NPC METETALÚRGICA INDÚSTRIA E COMÉRCIO

Rua Sônia Almeida, 77, Itabuna/BA - CEP: 45.601-530

Tel.: (73) 3616-1860

www.npcequipamentos.com.br

PLASTITALIA

Alameda 3º Sargento Alcides de Oliveira, 549, São Paulo/SP - CEP: 02.145-045

Tel.: (11) 4063-5587

www.plastitalia.com.br

TECONTRI INDÚSTRIA DE PLÁSTICOS

Rod. RS 324, Km 75, nº 1.001, Vila Maria/RS - CEP: 99.155-000

Tel.: (54) 3359-2400

www.tecnotri.com.br

PENEIRA PARA BALDE COLETOR DE MEL**APIAGRO**

Rua Ricardina Neiva, 154, Picos/PI - CEP: 64.600-000

Tel.: (89) 3422-4766 / (89) 3422-4830

www.apiagro.com.br

apiagro@apiagro.com.br

CIA DA ABELHA

Rua José Lobo Filho, Qd 3, Lote 23, Aparecida de Goiânia/GO - CEP: 74.921-000

Tel.: (62) 3282-2232 / (62) 3282-1489

www.ciadaabelha.com.br

IMESUL METAL APÍCOLA

Rua Goiás, 44, Lages/SC - CEP 88.509-260

Tel.: (49) 3223-3688 / (49) 3223-1424

www.imesul.com.br

PENEIRA VIBRATÓRIA DE ALIMENTOS**CHAPADÃO MÁQUINAS**

Av. Francisco Barbosa do Nascimento, 233, Canarana/BA - CEP: 44.890-000

Tel.: (74) 3656-2142 / (74) 99791121

www.chapadaoconsertos.com

chapadaomaquinas@hotmail.com

DN INDUSTRIAL

Rod. RJ 196, Km 22, Quissamã/RJ - CEP: 28.735-000

Tel.: (22) 9205-1898

www.dnindustrial.com.br / vendas@dnindustrial.com.br

HAUBER MACANUDA

Rua Otto Max Pettersen, 158 G3, Joinville/SC - CEP: 89.226-250

Tel.: (47) 3425-5413 / Fax: (47) 3026-3755

macanuda@ig.com.br

vendas@macanuda.com.br

INDÚSTRIA SANTA CRUZ

Travessa da AABB, 484, Lagarto/SE - CEP: 49.400-000

Tel.: (79) 3631-2739

www.industriasantacruz.com

industriasantacruz@hotmail.com

PRENSA HIDRÁULICA

118

BRASILIFT EQUIPAMENTOS DE MOVIMENTAÇÃO DE CARGAS

Rua São Paulo, 2.527, Cascavel/PR - CEP: 85.801-021

Tel.: (45) 3225-2066

www.kubitz.com.br

kubitz@kubitz.com.br

CONEMAG EQUIPAMENTOS HIDRÁULICOS E PNEUMÁTICOS

Av. Marginal Engenheiro Camillo Dinucci, 5.717, Araraquara/SP - CEP: 14.808-100

Tel.: (16) 3333-6966

www.prensasconemag.com.br

vendas.emerson@prensasconemag.com.br

FHS REPRESENTAÇÕES COMERCIAIS

Praça Tcheco, 97 A, São Paulo/SP - CEP: 05.057-080

Tel.: (11) 3641-0611 / (11) 3641-7938

www.sarno.com.br / fhsarno@sarno.com.br

FORZAN

Rua Tuiuti, 3.965, Joinville/SC - CEP: 89.226-001

Tel.: (47) 3467-6376 / (47) 3427-2873

www.forzan.com.br

KALLIPER EQUIPAMENTOS PARA RECICLAGEM

Rua Tuiuti, 1.649, Cascavel/PR - CEP: 85.811-040

Tel.: (45) 3227-4891

www.kalliper.com.br

kalliperequipamentos@yahoo.com.br

USITOM MÁQUINAS E PRENSAS

Rua Venezuela, 65, Santa Bárbara d' Oeste/SP - CEP: 13.450-192

Tel.: (19) 3463-8631 / (19) 98132-7386

www.usitom.com.br

contato@usitom.com.br

119

PRENSA MANUAL

CHAPADÃO MÁQUINAS

Av. Francisco Barbosa do Nascimento, 233, Canarana/BA - CEP: 44.890-000

Tel.: (74) 3656-2142 / (74) 9979-1121

www.chapadaoconsertos.com

chapadaomaquinas@hotmail.com

HAUBER MACANUDA

Rua Otto Max Pettersen, 158 G3, Joinville/SC - CEP: 89.226-250

Tel.: (47) 3425-5413 / Fax: (47) 3026-3755

macanuda@ig.com.br

vendas@macanuda.com.br

INDÚSTRIA SANTA CRUZ

Travessa da AABB, 484, Lagarto/SE - CEP: 49.400-000

Tel.: (79) 3631-2739

www.industriasantacruz.com

industriasantacruz@hotmail.com

PRENSA MECÂNICA

BIASINOX

Rua Francisco de Biaso, 100, Lambari/MG - CEP: 37.480-000

Tel.: (35) 3271-9100

www.biasinox.com.br

CASA FORTE

Rua Senador Jaime, 251, Goiânia/GO - CEP: 74.525-010

Tel.: (62) 3291-1047

www.casafor.com.br

MECTRONIC – EQUIPAMENTOS PARA A INDÚSTRIA ALIMENTÍCIA

Av. Expedicionários de Pompéia, 492, Pompéia/SP - CEP: 17.580-000

Tel.: (14) 3452-4627 / (14) 3452-4632

www.inoxmar.net

SUMÁ INDÚSTRIA E COMÉRCIO

Rua São Luis do Paraitinga, 1.458, Campinas/SP - CEP: 13.030-105

Tel.: (19) 3272-9005

www.sumaind.com.br

PROCESSADOR DE VEGETAIS COM FATIADOR CENTRÍFUGO

ENGELMAC

Rua Iratema, 459, Bairro Industrial, Toledo/PR - CEP: 85.900-000

Tel.: (45) 3378-4078

www.engelmec.com.br

PROCESSADORA DE FOLHAS ALIMENTADA POR ESTEIRA

AJM EQUIPAMENTOS

Rua Santos, 2.649, Ribeirão Preto/SP - CEP: 14.075-060

Tel.: (16) 3969-6776 / Fax: (16) 3996-8754

www.ajmequipamentos.com.br

falecom@ajmequipamentos.com.br

INCALFER MÁQUINAS ESPECIAIS

Rua Cecília, 147, São Paulo/SP - CEP: 03.651-040

Tel.: (11) 3296-7700

www.incalfer.com.br

incalfer@incalfer.com.br

PRODUTOS QUÍMICOS E ADITIVOS PARA PRODUTOS LÁCTEOS

ABC COMÉRCIO E REPRESENTAÇÕES

Rua Dr. João do Couto, 347, Itaperuna/RJ - CEP: 28.300-000

Tel.: (22) 3824-2663

CASA DO QUEIJEIRO

Rua Paracatu, 1.000, Juiz de Fora/MG - CEP: 36047-040

Tel.: (32) 3224-3016

www.queijosnobrasil.com.br

CASA FORTE

Rua Senador Jaime, 251, Goiânia/GO - CEP: 74.525-010

Tel.: (62) 3291-1047

www.casafor.com.br

CP KELCO BRASIL S.A

Rua Teixeira Marques, 845, Limeira/SP - CEP: 13.485-127

Tel.: (19) 3404-4600

www.cpkelco.com

solutions@cpkelco.com

122**DANISCO BRASIL**

Rod. Raposo Tavares, Km 27,2, Cotia/SP - CEP: 06.707-000

Tel.: (11) 4613-3800

www.danisco.com

DÁXIA DOCE AROMA INDÚSTRIA E COMERCIO

Rua Cantagalo, 74 - 17º andar, São Paulo/SP - CEP: 03.319-000

Tel.: (11) 2633-3000

www.docearoma.com.br

GRUPO BV

Rua Eloi Cerqueira, 132, São Paulo/SP - CEP: 03.062-010

Tel.: (11) 2799-6777

www.grupobv.com.br

MACALÉ PRODUTOS PARA LATICÍNIOS

Rua:Humberto de Campos, 42, Juiz de Fora/MG - CEP: 36.045-450

Tel.: (32) 3224-3035

www.macale.com

PLURY QUÍMICA

Rua Serra da Borborema, 262/270, Diadema/SP - CEP: 09.930-580

Tel.: (11) 4093-5352

pluryquimica@pluryquimica.com.br

www.pluryquimica.com.br

TKC COMÉRCIO

Rua Frei Luiz de Souza, 878, Contagem/MG - CEP: 30530-310

Tel.: (31) 3376-2072

TRIPOCEL

Rua Goitacazes, 647 - Lj. 81, Belo Horizonte/MG - CEP: 30.190-050

Tel.: (31) 3274-0333

www.tripocel.com.br

REFRATÔMETRO DE CAMPO**BIOSYSTEM**

Rua Maurilio da Cruz, 49, São José dos Pinhais/PR - CEP: 80.035-230

Tel.: (41) 3353-1010

www.biosystem.com.br

123

BUNKER COMERCIAL

Rua Santa Albertina, 487 - Galpão 01, Piracicaba/SP - CEP: 13.414-316

Tel.: (19) 2105-3100 / Fax: (19) 2105-3110

www.unker.ind.br

HAUBER MACANUDA

Rua Otto Max Pettersen, 158 G3, Joinville/SC - CEP: 89.226-250

Tel.: (47) 3425-5413 / Fax: (47) 3026-3755

macanuda@ig.com.br

vendas@macanuda.com.br

HEXIS CIENTÍFICA

Rua Antonieta Piva Barranqueiros, 385, Jundiaí/SP - CEP: 13.208-990

Tel.: (11) 4589-2622

www.hexis.com.br

vendas@hexis.com.br

124**SPLABOR**

Rua Walt Disney, 155, Presidente Prudente/SP - CEP: 19.050-180

Tel.: (18) 2104-9090

www.splabor.com.br

cotacao@splabor.com.br

REFRATÔMETRO PARA MEL**APILANI - MÁQUINAS E EQUIPAMENTOS TÉCNICOS**

Rua XV de Novembro, 470, Duque de Caxias/RJ - CEP: 206565-130

Tel.: (21) 2771-6972

www.apilani.com.br

INSTRUTEMP INSTRUMENTOS DE MEDIÇÃO

Rua Fernandes Vieira, 156, São Paulo/SP - CEP: 03.059-023

Tel.: (11) 3488-0200

www.instrutemp.com.br

marketing@instrutemp.com.br

SPLABOR

Rua Walt Disney, 155, Presidente Prudente/SP - CEP: 19.050-180

Tel.: (18) 2104-9090

www.splabor.com.br

cotacao@splabor.com.br

RESFRIADOR DE ÁGUA PARA PREPARO DE MASSA DE PANIFICAÇÃO**ECO EQUIPAMENTOS**

Rua Alba, 1.066/1076, São Paulo/SP - CEP:04.346-000

Tel.: (11) 5563-2452 / (11) 5562-1107 / Fax: (11) 5563-9525

www.eco.com.br

125**CAMARGO & GOMIERO INDÚSTRIA E COMÉRCIO DE FORNOS**

Rua do Orfanato, 1.331, São Paulo/SP - CEP: 03.131-016

Tel.: (11) 2965-4263 / Fax: (11) 2965-4263

www.ferri.com.br

PERFECTA CURITIBA

Rodovia BR 277 Curitiba/Ponta Grossa, 5.040, Curitiba/PR - CEP: 82.305-200

Tel.: (41) 3370-1000 / Fax: (41) 3370-1006

www.perfecta.com.br

RODO PARA CAFÉ EM AÇO GALVANIZADO

BELLOTA FERRAMENTAS AGRÍCOLAS

Rodovia BR 470, Km 73,5, Indaial/SC - CEP: 89.130-000

Tel.: (47) 3301-8000 / Fax: (47) 3301-8038

www.bellota.com.br

CADIOLI IMPLEMENTOS AGRÍCOLAS

Rua Jaboticabal, 386, Matão/SP - CEP: 15.990-464

Tel.: (16) 3383-3833

www.cadiolli.com.br

GRANJTEC EQUIPAMENTOS AVÍCOLAS

Rua dos Trabalhadores, 109, Monte Santo de Minas/MG - CEP: 37.958-000

Tel.: (35) 3591-3000 / Fax: (35) 3591-4798

www.granjitec.com.br

SACARIA EM JUTA

BRASRAFIA INDÚSTRIA E COMÉRCIO DE EMBALAGENS

Avenida Sete, 4.015, Campo Grande/MS - CEP: 79.108-620

Tel.: (67) 3365-6500

www.brasrafia.com.br

COMPANHIA TÊXTIL DE CASTANHAL

Rua Marechal Deodoro da Fonseca, 1.360, Castanhal/PA - CEP: 68.745-690

Tel.: (91) 3311-2000 / Fax: (91) 3311-2099

www.castanhal.com.br

MORETTO SACARIAS

Avenida Marechal Costa e Silva, 2.998, Ribeirão Preto/SP - CEP: 14.075-600

Tel.: (16) 3626-1049

www.morettosacarias.com.br

contato@morettosacarias.com.br

SACARIA IMPERIAL

Rua Janda, 35, Vargem Grande do Sul/SP - CEP: 13.880-000

Tel.: (19) 3641-4555

www.sacariaimperial.com.br

TONON SACARIAS

Rua João Dorico, 218, São João da Boa Vista/SP - CEP: 13.871-147

Tel.: (19) 3631-8368 / (19) 99137-0402

www.sacariatonon.com.br

SACHETEIRA DE MEL COM ACIONAMENTO POR PEDAL

GUTIERREZ MÁQUINAS

Rua Fava de Lobo, 222, São Paulo/SP - CEP: 03.244-080

Tel.: (11) 2116-2333 / (11) 2717-2532

www.gutierrezmaquinas.com.br

MECA INDÚDTRIA ELETRÔNICA E DE AUTOMAÇÃO

Rua Delmira Agustini, 320, São Paulo/SP - CEP: 04.327-050

Tel.: (11) 5588-0444 / (11) 5588-4557 / (11) 5588-1888

meca@grupokp.com.br

renato.salles@hotmail.com

SELADORA A VÁCUO

HAUBER MACANUDA

Rua Otto Max Pettersen, 158 G3, Joinville/SC - CEP: 89.226-250

Tel.: (47) 3425-5413 / Fax: (47) 3026-3755

macanuda@ig.com.br

vendas@macanuda.com.br

MECTRONIC - EQUIP. PARA A INDÚSTRIA ALIMENTÍCIA

Av. Expedicionários de Pompéia, 492, Pompéia/SP - CEP: 17.580-000

Tel.: (14) 3452-4627 / (14) 3452-4632

www.inoxmar.net

PROTERVAC

Av. Dr. Rodrigues Alves, 80/82, São Caetano do Sul/SP - CEP: 09.520-300

Tel.: (11) 2770-5000 / (11) 2770-5001

www.protervac.com.br

SELOVAC

Rua Vigário Taques Bittencourt, 156, São Paulo/SP - CEP: 04.755-060

Tel.: (11) 5643-5599

www.selovac.com.br

TECMAQ

Rua Iturama, 41, São Paulo/SP - CEP: 03.035-010

Tel.: (11) 2618-551 / (11) 2693-9774 / (11) 2695-8288

www.tecmaq.com.br

SELADORA DE PEDAL

EUROMAX INDÚSTRIA DE MÁQUINAS

Rua Maria Lucia Duarte, 512, São Paulo/SP - CEP: 05.172-000

Tel.: (11) 3903-7374

www.euromax.com.br

euromax@euromax.com.br

DRIMAR COMÉRCIO DE EQUIPAMENTOS E MATERIAIS PARA ESCRITÓRIO

Rua Primeiro de Março, 196, São Paulo/SP - CEP: 04.044-040

Tel.: (11) 2353-5300

www.drimar.com.br

SUPRIMAX

Rua Stefano, 35, São Paulo/SP - CEP: 01.521-030

Tel.: (11) 3207-7322

www.suprimax.com.br

SERRA-FITA PARA OSSOS

BECCARO EQUIPAMENTOS INDUSTRIAIS

Rua Alfio Vitério Dal Pra, 210, Rio Claro/SP - CEP: 13.505-759

Tel.: (19) 3522 -1100 / (19) 3534-1600

www.beccaro.com.br

beccaro@beccaro.com.br

CAF MÁQUINAS

Av. 70 A, nº 1.185, Rio Claro/SP - CEP: 13.506-450

Tel.: (19) 3527-3654

www.cafmaquinas.com.br

INDÚSTRIAS JAMAR

Rua Estados Unidos, 1.600, Tupã/SP - CEP: 17.606-020

Tel.: (14) 3441-1616

www.jamar.ind.br

SUPORTES PARA BIG-BAGS

ABILITY PRENSAS ENFARDADEIRAS E EQUIPAMENTOS PARA RECICLAGEM

Rua Frederico Pólo, 407, Americana/SP - CEP: 13.465-580

Tel.: (19) 3405-3420 / (19) 3012-0484 / (19) 99215-0164

www.ability.ind.br

vendas@enfardadeira.com

HECFIL MÁQUINAS E EQUIPAMENTOS INDUSTRIAIS

Rod.SP 351, Km 132 - Trevo de Acesso à Terra Roxa, Viradouro/SP - CEP: 14.740-000

Tel.: (17) 3392-1041 / (17) 3392-2329

www.hecfil.com.br

hecfil@hecfil.com.br

LONGA INDUSTRIAL

Av. das Monções, 151, Porto Feliz/SP - CEP: 18.540-000

Tel.: (15) 3262-8100

www.longa.com.br

longa@longa.com.br

TACHO A VAPOR COM MECANISMO BASCULANTE

CASA FORTE

Rua Senador Jaime, 251, Goiânia/GO - CEP: 74.525-010

Tel.: (62) 3291-1047

www.casafor.com.br

DN INDUSTRIAL

Rod. RJ 196, Km 22, Quissamã/RJ - CEP: 28.735-000

Tel.: (22) 9205-1898

www.dnindustrial.com.br

vendas@dnindustrial.com.br

HAUBER MACANUDA

Rua Otto Max Pettersen, 158 G3, Joinville/SC - CEP: 89.226-250

Tel.: (47) 3425-5413 / Fax: (47) 3026-3755

macanuda@ig.com.br

vendas@macanuda.com.br

INOXUL INDÚSTRIA E COMÉRCIO

Rua José Capistrano, 1ª Travessa, 77, Lambari/MG - CEP: 37.480-000

Tel.: (35) 3271-1223 / Fax: (35) 3271-2397

www.inoxul.com.br

inoxul@inoxul.com.br

MECTRONIC – EQUIP. PARA A INDÚSTRIA ALIMENTÍCIA

Av. Expedicionários de Pompéia, 492, Pompéia/SP - CEP: 17.580-000

Tel.: (14) 3452-4627 / (14) 3452-4632

www.inoxmar.net

TAMBFLEX INDÚSTRIA DE MÁQUINAS
Rua Mario Lima, 55, Limeira/SP
Tel. (19) 3443-1607 / (19) 3443.2013 / (19) 3452-7210
www.tambflex.com.br

TANQUE DECANTADOR PARA LIMPEZA DO CALDO DE CANA

DN INDUSTRIAL
Rod. RJ 196, Km 22, Quissamã/RJ - CEP: 28.735-000
Tel.: (22) 9205-1898
www.dnindustrial.com.br
vendas@dnindustrial.com.br

HAUBER MACANUDA
Rua Otto Max Pettersen, 158 G3, Joinville/SC - CEP: 89.226-250
Tel.: (47) 3425-5413 / Fax: (47) 3026-3755
macanuda@ig.com.br
vendas@macanuda.com.br

TANQUE DE COAGULAÇÃO DE LEITE

CASA FORTE
Rua Senador Jaime, 251, Goiânia/GO - CEP: 74.525-010
Tel.: (62) 3291-1047
www.casafor.com.br

HAUBER MACANUDA
Rua Otto Max Pettersen, 158 G3, Joinville/SC - CEP: 89.226-250
Tel.: (47) 3425-5413 / Fax: (47) 3026-3755
macanuda@ig.com.br / vendas@macanuda.com.br

TANQUE DE DECANTAÇÃO DE MEL

APIAGRO
Rua Ricardina Neiva, 154, Picos/PI - CEP: 64.600-000
Tel.: (89) 3422-4766 / (89) 3422-4830
www.apiagro.com.br
apiagro@apiagro.com.br

CIA DA ABELHA
Rua José Lobo Filho, Qd 3, Lote 23, Aparecida de Goiânia/GO - CEP: 74.921-000
Tel.: (62) 3282-2232 / (62) 3282-1489
www.ciadaabelha.com.br

IMESUL METAL APÍCOLA
Rua Goiás, 44, Lages/SC - CEP 88.509-260
Tel.: (49) 3223-3688 / (49) 3223-1424
www.imesul.com.br

TANQUE DE EXPANSÃO DIRETA PARA RESFRIAMENTO DE LEITE

CASA FORTE
Rua Senador Jaime, 251, Goiânia/GO - CEP: 74.525-010
Tel.: (62) 3291-1047
www.casafor.com.br

CONGEL RESFRIADORES

Rua João Paulo II, 256, Missal/PR - CEP: 85.890-000

Tel.: (45) 3244-1323

www.congelresfriadores.com.br

DEC BRASIL

Rod. GO 070, Km 1 (saída para Inhumas), Goiânia/GO - CEP: 74.470-360

Tel.: (62) 3501-3100 / (62) 3597-2003

www.decbrasil.com.br/home

FRIGOMOR INDÚSTRIA E COMÉRCIO

Rua Arthur Castro, 99, São Carlos/SP - CEP: 13.570-410.

Tel.: (16) 2107-4242 / (16) 2107-4249

www.frigomor.com.br

vendas@frigimor.com.br

134**INOXUL INDÚSTRIA E COMÉRCIO**

Rua José Capistrano, 1ª Travessa, 77, Lambari/MG - CEP: 37.480-000

Tel.: (35) 3271-1223 / Fax: (35) 3271-2397

www.inoxul.com.br

inoxul@inoxul.com.br

TANQUE DE IMERSÃO DE FRUTAS**HAUBER MACANUDA**

Rua Otto Max Pettersen, 158 G3, Joinville/SC - CEP: 89.226-250

Tel.: (47) 3425-5413 / Fax: (47) 3026-3755

macanuda@ig.com.br / vendas@macanuda.com.br

NPC METETALÚRGICA INDÚSTRIA E COMÉRCIO

Rua Sônia Almeida, 77, Itabuna/BA - CEP: 45.601-530

Tel: (73) 3616-1860

www.npcequipamentos.com.br

MAX MACHINE

Rua Antônio Raposo Tavares, 206, Atibaia/SP - CEP: 12.944-050

Tel.: (11) 4402-4051

www.maxmachine.com.br

TANQUE DE PASTEURIZAÇÃO DE FRUTAS PROCESSADAS**BELLINOX EQUIPAMENTOS INDUSTRIAIS**

Rod. RST 470, Km 236, Carlos Barbosa/RS - CEP: 95.185-000

Tel.: (54) 3461-2150 / (54) 3461-2888 / (54) 3037-3500

www.bellinox.com.br

135**EB INOX EQUIPAMENTOS INDUSTRIAIS**

Av. Educador Paulo Freire, 777, São Paulo/SP - CEP: 02.180-000

Tel.: (11) 6954-4011

www.ebinox.com.br

MARCONI EQUIPAMENTOS PARA LABORATÓRIO

Rua Rafael Ducatti, 260, Piracicaba/SP - CEP: 13.405-970

Tel.: (19) 3412-1010

www.marconi.com.br

marconi@marconi.com.br

TANQUE DE RECEPÇÃO DE LEITE

CASA DAS DESNATADEIRAS

Rua 205, nº 257, Goiânia/GO - CEP: 74.530-530

Tel.: (62) 3291-1455

www.desnatadeiras.com.br

MIRAINOX

Rod. Ataulfo Alves, 145, Mirai/MG - CEP: 36.790-000

Tel.: (32) 3426-1764

www.mirainox.com.br

WEST EQUIPAMENTOS

Rua Jaime Schmitz, 355, Juiz de Fora/MG - CEP: 36.083-013

Tel.: (32) 3224-8558 / Fax: (32) 3224-7955

www.westequipamentos.com.br

west@westequipamentos.com.br

TANQUE DE SALGA DE QUEIJO

CASA FORTE

Rua Senador Jaime, 251, Goiânia/GO - CEP: 74.525-010

Tel.: (62) 3291-1047

www.casafor.com.br

FIBRAV

Rua Joaquim Andre de Carvalho, 1.800, Lambari/MG - CEP: 37.480-000

Tel.: 0800-035-3004

www.fibrav.com.br

MECTRONIC – EQUIPAMENTOS PARA A INDÚSTRIA ALIMENTÍCIA

Av. Expedicionários de Pompéia, 492, Pompéia/SP - CEP: 17.580-000

Tel.: (14) 3452-4627 / (14) 3452-4632

www.inoxmar.net

TANQUE PARA ADAPTAÇÃO DE CHUVEIROS PARA LAVAGEM DE VEGETAIS

METALURGICA LISBOA

Rua São Paulo, 229, Vespasiano/MG - CEP: 33.200-000

Tel.: (31) 3621-1261

www.metalurgicalisboa.com.br

metalboa.vendas@gmail.com

PALMETAL METALÚRGICA

Rua Rio Apa, 188, Rio de Janeiro/RJ - CEP: 21.250-570

Tel.: (21) 2481-6453 / (21) 2481-7148 / (21) 2481-6023

www.palmetal.com.br

palmetal@palmetal.com.br

TANQUE EM AÇO INOX PARA GLAZEAMENTO DE PESCADO

MEC PESCADO

Av. Fundação Shunji Nishimura, 490, Pompéia/SP - CEP: 17.580-000

Tel.: (11) 2626-9131 / (11) 3005-9237

www.mecpescado.webnode.com

mecpescado@gmail.com

PDN REFRIGERAÇÃO

Rua Rio do Oeste, 151, São Paulo/SP - CEP: 082.10110

Tel.: (11) 2535-6413 / (11) 8645-9920

RIOFRIO

Estrada da Pedra, 980, Rio de Janeiro/RJ - CEP: 23.520-241

Tel.: (21) 3313-2982

www.riofrio.com.br

comercial@riofrio.com.br

TANQUE PARA ACONDICIONAMENTO DE GELO

MEC PESCADO

Av. Fundação Shunji Nishimura, 490, Pompéia/SP - CEP: 17.580-000

Tel.: (11) 2626-9131 / (11) 3005-9237

www.mecpescado.webnode.com

mecpescado@gmail.com

PDN REFRIGERAÇÃO

Rua Rio do Oeste, 151, São Paulo/SP - CEP: 082.10110

Tel.: (11) 2535-6413 / (11) 8645-9920

RIOFRIO

Estrada da Pedra, 980, Rio de Janeiro/RJ - CEP: 23.520-241

Tel.: (21) 3313-2982

www.riofrio.com.br

comercial@riofrio.com.br

TANQUE PARA FABRICAÇÃO DE QUEIJO

MECTRONIC - EQUIP. PARA A INDÚSTRIA ALIMENTÍCIA

Av. Expedicionários de Pompéia, 492, Pompéia/SP - CEP: 17.580-000

Tel.: (14) 3452-4627 / (14) 3452-4632

www.inoxmar.net

TAMBFLEX INDÚSTRIA DE MÁQUINAS

Via Jurandyr Paixão, 2.800, Limeira/SP - CEP: 13.481-149

Tel.: (19) 3443-1607 / 3443-2013

www.tambflex.com.br

TANQUE PARA SANITIZAÇÃO E ENXÁGUE DE VEGETAIS

WEST EQUIPAMENTOS

Rua Jaime Schmitz, 355, Juiz de Fora/MG - CEP: 36.083-013

Tel.: (32) 3224-8558 / Fax: (32) 3224-7955

www.westequipamentos.com.br

west@westequipamentos.com.br

TANQUE PULMÃO DE CALDO DE CANA

DN INDUSTRIAL

Rod. RJ 196, Km 22, Quissamã/RJ - CEP 28.735-000

Tel.: (22) 9205-1898

www.dnindustrial.com.br

vendas@dnindustrial.com.br

HAUBER MACANUDA

Rua Otto Max Pettersen, 158 G3, Joinville/SC - CEP: 89.226-250

Tel.: (47) 3425-5413 / Fax: (47) 3026-3755

macanuda@ig.com.br

vendas@macanuda.com.br

TAPETE SANITÁRIO DE PVC

3M DO BRASIL

Via Anhanguera, Km 110, Sumaré/SP - CEP: 13.181-900

Tel.: (19) 3838-7591 / (19) 3838-6892

www.solution.3m.com.br

faleconosco@3m.com.br

140

TERMÔMETRO TIPO ESPETO

BIOSYSTEM

Rua Maurílio da Cruz, 49, São José dos Pinhais/PR - CEP: 80.035-230

Tel.: (41) 3353-1010

www.biosystem.com.br

HEXIS CIENTÍFICA

Rua Antonieta Piva Barranqueiros, 385, Jundiaí/SP - CEP: 13.208-990

Tel.: (11) 4589-2622

www.hexis.com.br

vendas@hexis.com.br

TROCADOR DE CALOR PARA PASTEURIZAÇÃO DE LEITE

WEST EQUIPAMENTOS

Rua Jaime Schmitz, 355, Juiz de Fora/MG - CEP: 36.083-013

Tel.: (32) 3224-8558 / Fax: (32) 3224-7955

www.westequipamentos.com.br

west@westequipamentos.com.br

TÚNEL PARA CONGELAMENTO EM ISOPAINEL

BANDEIRANTES REFRIGERAÇÃO

Rua Carlos Gomes, 690, São Paulo/SP - CEP: 04.743-050

Tel.: (11) 2142-7373 / Fax: (11) 5687-1486

www.bandeirantesrefrigeracao.com.br

CÂMARAS FRIGORÍFICAS SÃO RAFAEL

Av. Getúlio Vargas, 650, Arujá/SP - CEP: 07.400-000

Tel.: (11) 4652-7900

www.saorafael.com.br

DÂNICA - CÂMARAS FRIGORÍFICAS COMERCIAIS E INDUSTRIAIS

Av. Nações Unidas, 12.551, conj. 2404, São Paulo/SP - CEP: 04.578-903

Tel.: (11) 3043-7862 / (11) 3043-7889

www.danicacorporation.com/sfdanica2/web

FEPOM REFRIGERAÇÃO E INSTAÇÃO

Rua Pompílio de Albuquerque, 274, Rio de Janeiro/RJ - CEP: 20.745-125

Tel.: (21) 3271-2475

www.fepom.com.br

141



V. Conclusão

Como destacamos inicialmente, esse fascículo foi elaborado com base em trabalho desenvolvido por consultorias contratadas, e a relação de fabricantes e fornecedores foi disponibilizada apenas para servir de referência no planejamento dos diferentes empreendimentos dessa série. A citação dos fornecedores no presente trabalho não representa que a Eletrobras e os autores dos projetos de referência atestam a qualidade de seus produtos e dos atendimentos que eventualmente realizem.

Dessa forma, é imprescindível que os interessados em adquirir os equipamentos ou materiais detalhados nos fascículos da série se assegurem da sua correta especificação e perfeita adequação, conforme as necessidades do empreendimento que intencionam implementar. Para isso, recomendamos que consultem o órgão de extensão rural ou outro serviço que ofereça apoio técnico na região. Eles poderão oferecer informações importantes sobre os equipamentos necessários e também sobre seus fornecedores.

Os textos originais dos projetos de referência, elaborados pelas consultorias para as Centrais Elétricas Brasileiras S.A. - Eletrobras, na esteira do Projeto de Cooperação Técnica com o IICA - Instituto Interamericano de Cooperação para a Agricultura, estão disponíveis em

<https://www.eletrobras.com/ccp>



