



Embrapa

Alimentos e Territórios

»»» O Centro de Pesquisa



A **Embrapa Alimentos e Territórios** é o mais novo Centro Nacional de Pesquisa da Embrapa. A sua sede localiza-se no município de Maceió, em Alagoas.

Foto: iStock/Alex Ramos



Sua missão é **gerar informações científicas e tecnológicas** para agregar valor aos produtos alimentares brasileiros, em conexão com as demandas da sociedade, apoiando o desenvolvimento territorial.

Os principais temas de atuação são segurança alimentar e nutricional, inovação social, desenvolvimento territorial e sustentabilidade, cidades e alimentação, valorização dos produtos agroalimentares brasileiros, biodiversidade e cultura alimentar, e conhecimento etnobotânico e antropológico associado a produtos alimentares.

»»» Recursos para a Construção

Governo Federal

Através do Ministério da Agricultura e Pecuária e da Embrapa, está contribuindo com os recursos humanos (pesquisadores e técnicos) necessários ao funcionamento do centro.

No Novo PAC da Embrapa está previsto o aporte de **R\$ 69 milhões** para complementação de obras e aquisição de equipamentos da sede da Embrapa Alimentos e Territórios.

NOVO **PAC**
DESENVOLVIMENTO E SUSTENTABILIDADE

Governo de Alagoas

O Governo de Alagoas fez a doação do terreno, no valor de R\$ **3,4 milhões**, para a construção da sede do novo centro.

Bancada Federal de Alagoas

Na LOA 2022, a Bancada Parlamentar Federal de Alagoas apoiou o valor de **R\$ 839.217,44** para contratação de projetos construtivos, e na LOA 2023 apoiou com **R\$ 28,3 milhões** por meio da emenda nº 71.030.004 para as obras.

MINISTÉRIO DA
AGRICULTURA E
PECUÁRIA

GOVERNO FEDERAL
BRASIL
UNIÃO E RECONSTRUÇÃO

Local de Construção



O local onde está sendo construída a Embrapa possui rica biodiversidade



A construção da sede da Embrapa é no norte do município de Maceió (AL), próxima a Ipioca e ao início do espaço que compreende a Área de Proteção Ambiental (APA) Costa dos Corais, um território de riquíssima biodiversidade. A região possui forte apelo turístico, associado a paisagens e culturas alimentares únicas, produzidas pelos povos que formaram o Brasil.

»»» Área de Construção



Indicação da área de construção da Embrapa delimitada em amarelo



A área de construção da sede da Embrapa possui 16,6 hectares e fica próxima à Comunidade Saúde. Essa área tem importância histórica e arquitetônica, e também pode se consolidar como **Área Especial da Ciência e Cultura do Alimento**.

Área de Construção: Década de 1970



Foto: Aloísio Nogueira



Foto histórica do final da década de 1970 da Cia. de Fiação e Tecidos Norte-Alagoas, conhecida como a Fábrica da Saúde, que funcionou até 1983, onde está sendo construída a sede da Embrapa Alimentos e Territórios.

»»» Área de Construção: 2023

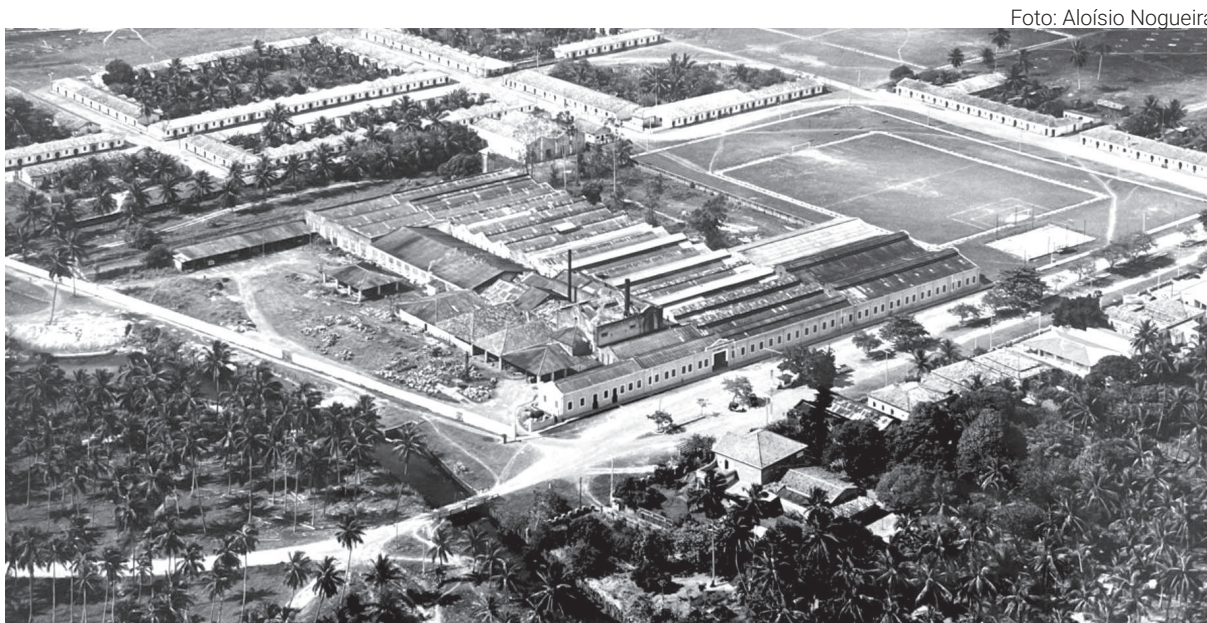
Foto: Elias Rodrigues



Foto das ruínas da Cia. de Fiação e Tecidos Norte-Alagoas, que ficou abandonada até o início de 2024. Este é o local onde está sendo construída a sede da Embrapa Alimentos e Territórios.

➤➤➤ Área de Construção: Final de 2025



Sede da Embrapa Alimentos e Territórios (Maceió, Alagoas) terá edificações requalificadas, e será equipada com modernos complexos laboratoriais e infraestrutura de conectividade.

Mapa de ocupação



LEGENDA

1. Entrada Principal
2. Salão de Exposição
3. Auditório
4. Bloco NCO e SIT
5. Espaço Bem-estar
6. Espaço Restauração
7. Nave Central
8. Chefias
9. Bloco de Etnoconhecimento e Produção Vegetal
10. Área de Cultivo
11. Galpão de Guarda
12. Caixa de água
13. Área de Expansão
14. Garagem
15. Galpão de Apoio
16. Bloco de Pesquisa 2
17. Bloco de Administração
18. Bloco de Pesquisa 1
19. Bloco de Gastronomia e Tecnologia Alimentar
20. Entrada Secundária (Ponto)
21. Estacionamento (207 vagas)
22. Usina Solar
23. Área de Casas de Vegetação
24. Viveiro de Mudas
25. Bosque dos Empregados
26. Igreja
27. Prática Gastronômica
28. Espaço Sabores e Aromas
29. Casaão
30. Ribeirão Saúde
31. Ponte

Arte: Luciana Fernandes

»»» Fundamentos dos Projetos Construtivos

••• 1. Nexo Alimento – História – Cultura



As escolhas dos alimentos estão profundamente associadas a aspectos culturais e de formação histórica. As edificações do Centro de Pesquisa também são históricas, e estão sendo requalificadas de forma a fazer referência a esses valores, em conexão com a identidade brasileira.

••• 2. Ambiente de Inovação



Espaços físicos adequados para o uso de novas mídias; infraestrutura de conectividade de elevada capacidade e qualidade.

>>> Fundamentos dos Projetos Construtivos

3. Sustentabilidade



- As edificações e outras formas de ocupação do solo foram planejadas em sintonia com o **uso racional de recursos naturais** e com padrões estabelecidos para a APA Costa dos Corais;
- O uso de **energia solar** será priorizado, buscando contribuir para a redução de custos fixos do Centro de Pesquisa;
- A área de vegetação às margens do ribeirão Saúde está sendo ampliada, com a recomposição da mata ciliar no trecho da área da Embrapa;
- Estação de tratamento de resíduos;
- Reduzido uso de papel;
- Coleta seletiva;
- Jardins e paisagismo preservando parte das árvores existentes, e com espécies da biodiversidade local, aromáticas e condimentares.

»»» Fundamentos dos Projetos Construtivos

••• 4. Ambientes compartilhados



A Embrapa Alimentos e Territórios buscará estabelecer conceito de atuação com efetiva participação e presença de parceiros. Assim, buscará conciliar formatos diferenciados de organização, gestão e compartilhamento de estruturas em CT&I, como Unidades Hub, Living Labs, Laboratórios Multiusuários, Observatório de Alimentação, entre outros.

••• 5. Baixo custo operacional



Disposição estratégica da infraestrutura e edificações para redução do custo com despesas fixas (vigilância, limpeza etc.).

»»» Fotos da Obra

Foto: Saulo Coelho



Foto: Elias Rodrigues



Lançada a pedra fundamental do Centro de Pesquisa em novembro de 2023, no início de 2024 começam os trabalhos para edificar a sede da Embrapa em Alagoas, com a requalificação de partes da antiga Fábrica da Saúde, e construção de novos e modernos espaços de pesquisa.

»»» Fotos da Obra

Graças aos apoios de emenda parlamentar da bancada federal de Alagoas, do Governo do estado de Alagoas, e do Novo Programa de Aceleração do Crescimento (Novo PAC) do Governo Federal, há aporte de quase **R\$ 100 milhões** para viabilizar o projeto.

Fotos: Elias Rodrigues



»»» Fotos da Obra

Fotos: Elias Rodrigues



Embora tenha havido um forte período de chuvas no primeiro semestre de 2024, os serviços seguem o cronograma planejado.



A previsão é que até 2026 a Unidade esteja com seus laboratórios de pesquisa e demais edificações em pleno funcionamento.

»»» Fotos da Obra

A obra está gerando empregos para os trabalhadores das comunidades do seu entorno e impactando a economia local.

Mais de 90 pessoas das comunidades locais foram contratadas para atuar na construção da sede da Embrapa.

Fotos: Elias Rodrigues



»»» Fotos da Obra

Fotos: Elias Rodrigues



O Centro de Pesquisa contará com dois complexos laboratoriais.

Um deles será voltado ao etnoconhecimento e conservação dinâmica da sociobiodiversidade.



Outro complexo será focado em tecnologia e inovação alimentar para a gastronomia.

»»» Fotos da Obra

Foto: Elias Rodrigues



Toda a infraestrutura da sede foi planejada para apoiar o desenvolvimento de pesquisas e ações científicas e tecnológicas para o setor agroalimentar brasileiro.



Embrapa

Alimentos e Territórios





Embrapa

MINISTÉRIO DA
AGRICULTURA E
PECUÁRIA

GOVERNO FEDERAL
BRASIL
UNIÃO E RECONSTRUÇÃO