

Juiz de Fora, MG / Novembro, 2024

Programa Nacional de Melhoramento do Gir Leiteiro Sumário Brasileiro de Fêmeas 7ª Avaliação Genômica de Fêmeas Jovens e Adultas

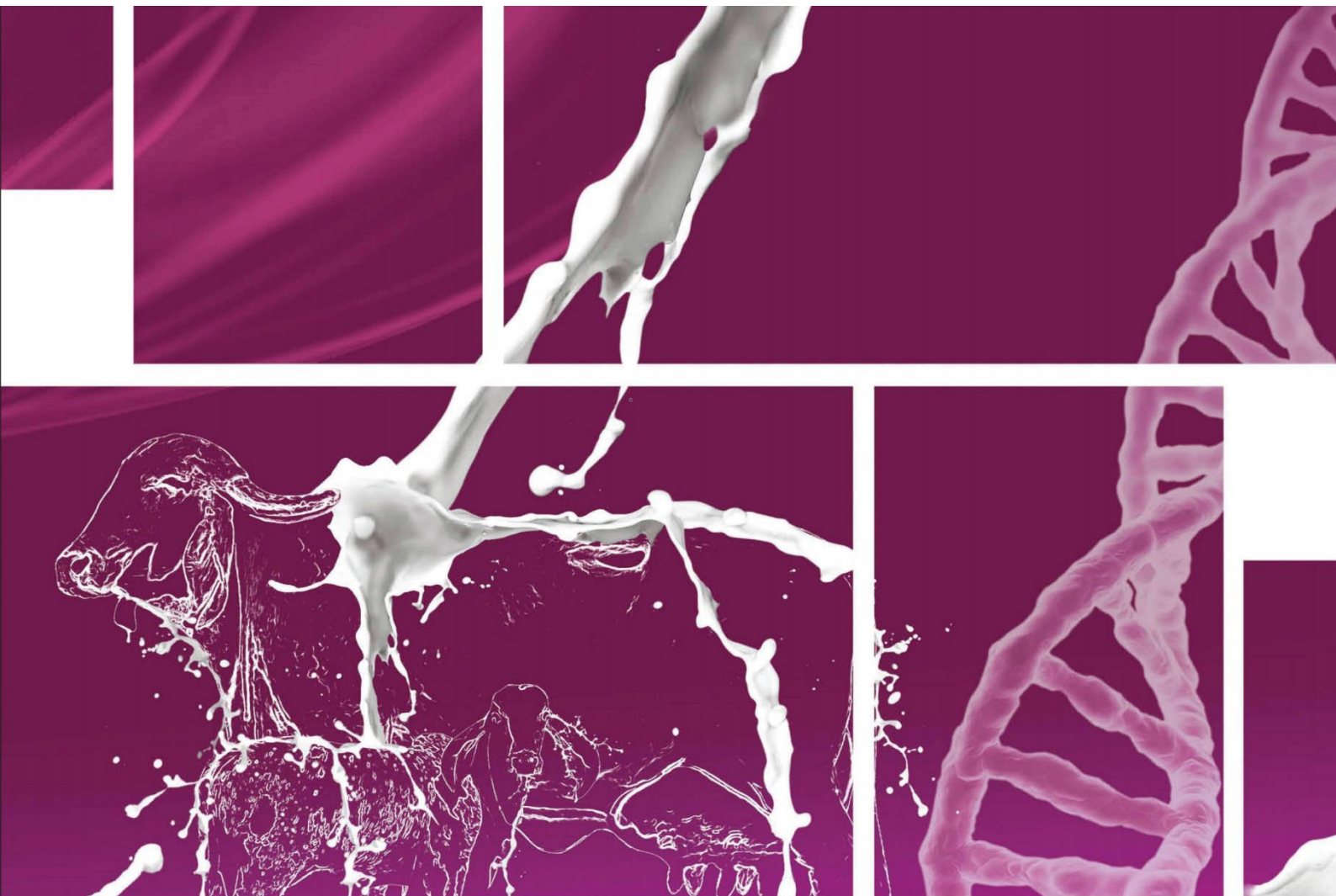

**Empresa Brasileira de Pesquisa Agropecuária
Embrapa Gado de Leite
Ministério da Agricultura e Pecuária**

ISSN 1516-7453

Documentos 292

Novembro, 2024

Programa Nacional de Melhoramento do Gir Leiteiro Sumário Brasileiro de Fêmeas

7ª Avaliação Genômica de Fêmeas Jovens e Adultas

*João Cláudio do Carmo Panetto
Marcos Vinicius Gualberto Barbosa da Silva
Marco Antonio Machado
Marta Fonseca Martins*

Editores Técnicos

Embrapa Gado de Leite
Juiz de Fora, MG
2024

Exemplar desta publicação disponível gratuitamente no link:

<https://www.bdpa.cnptia.embrapa.br>
(Digite o título e clique em "Pesquisar")

Embrapa Gado de Leite
Rua Eugênio do Nascimento, 610 - Bairro Dom Bosco
36038-330 - Juiz de Fora – MG
Fone: (32) 3311-7405
www.embrapa.br
cnpgl.atende@embrapa.br

Comitê Local de Publicações

Presidente
Jorge Fernando Pereira

Secretário-Executivo
Carlos Renato Tavares de Castro

Membros
Jackson Silva e Oliveira, Fernando Cesar Ferraz Lopes, Persio Sandir D'Oliveira, Francisco José da Silva Ledo, William Fernandes Bernardo, Deise Ferreira Xavier, Marcia Cristina de Azevedo Prata, Claudio Antonio Versiani Paiva, Marta Fonseca Martins, Frank Angelo Tomita Bruneli, Fausto de Souza Sobrinho, Leovegildo Lopes de Matos, Edna Froeder Arcuri, Juarez Campolina Machado, Virginia de Souza Columbiano, Rui da Silva Verneque.

Supervisão editorial
Marco Antonio Machado, Marta Fonseca Martins, João Cláudio do Carmo Panetto e Marcos Vinícius G. Barbosa da Silva

Normalização bibliográfica
Rosângela Lacerda de Castro

Tratamento das ilustrações e editoração eletrônica
Marco Antonio Machado e Marta Fonseca Martins

Arte da capa
Jean Carlos de Oliveira

1ª edição

Todos os direitos reservados

A reprodução não autorizada desta publicação, no todo ou em parte, constitui violação dos direitos autorais (Lei nº 9.610).

Dados Internacionais de Catalogação na Publicação (CIP)

Embrapa Gado de Leite

Programa Nacional de Melhoramento do Gir Leiteiro - sumário brasileiro de fêmeas - 7ª avaliação genômica de fêmeas jovens e adultas - novembro 2024 / editores técnicos, João Cláudio do Carmo Panetto ... [et al.]. Juiz de Fora: Embrapa Gado de Leite, 2024.
72 p.: il. color. - (Documentos / Embrapa Gado de Leite, ISSN 1516-7453; 292)

1. Bovinos de leite. 2. Raça Gir Leiteiro. 3. Melhoramento Animal. 4. Teste de progênie. I. Panetto, João Cláudio do Carmo. II. Silva, Marcos Vinícius G. Barbosa da. III. Machado, Marco Antonio. IV. Martins, Marta Fonseca. VI. Série.

CDD (21. ed.) 636.2082

Editor(es) técnico(s) e autores

João Cláudio do Carmo Panetto

Zootecnista, doutor em Ciências Biológicas (Genética), pesquisador da Embrapa Gado de Leite, Juiz de Fora, MG

Marcos Vinicius Gualberto Barbosa da Silva

Zootecnista, doutor em Genética e Melhoramento, pesquisador da Embrapa Gado de Leite, Juiz de Fora, MG

Marco Antonio Machado

Engenheiro-agrônomo, doutor em Genética e Melhoramento, pesquisador da Embrapa Gado de Leite, Juiz de Fora, MG

André Rabelo Fernandes

Zootecnista, mestre em Sanidade e Produção Animal nos Trópicos, superintendente técnico da Associação Brasileira dos Criadores de Gir Leiteiro - ABCGIL, Uberaba, MG

Rafael Bastos Teixeira

Zootecnista, doutor em Genética e Melhoramento Animal, diretor técnico Associação Brasileira dos Criadores de Gir Leiteiro - ABCGIL, Uberaba, MG

Marta Fonseca Martins

Bióloga, doutora em Genética e Melhoramento, pesquisadora da Embrapa Gado de Leite, Juiz de Fora, MG

Rui da Silva Verneque

Zootecnista, doutor em Agronomia (Estatística e Experimentação Agronômica), pesquisador da Embrapa Gado de Leite, Juiz de Fora, MG

Daniele Ribeiro Lima Reis Faza

Farmacêutica e Bioquímica, analista da Embrapa Gado de Leite, Juiz de Fora, MG

Cristiano Amâncio Vieira Borges

Estatístico, mestre em Estatística, analista da Embrapa Gado de Leite, Juiz de Fora, MG

Jean Carlos de Oliveira

Gestor em Agronegócios, supervisor da Base de Dados do Programa Nacional de Melhoramento do Gir Leiteiro - PNMGL, Uberaba, MG

Eduardo Soares de Souza

Coordenador operacional do Programa Nacional de Melhoramento do Gir Leiteiro - PNMGL, Uberaba, MG

Felipe Damasceno Leandro

Médico-veterinário, mestrando em Ciência Animal pela Universidade José do Rosário Vellano (UNIFENAS), Alfenas, MG

Matheus Silva Machado

Analista e desenvolvedor de sistemas, Universidade Cruzeiro do Sul, São Paulo, SP

Guilherme Magalhães Moura
Analista e desenvolvedor de sistemas,
Instituto Vianna Júnior, Juiz de Fora,
MG

Agradecimentos

A todas as instituições que contribuem ou contribuíram, direta ou indiretamente, na coleta, disponibilização, edição e processamento dos dados para as avaliações genéticas e no fomento do PNMGL: Fundação Laura de Andrade, Associação Brasileira dos Criadores de Zebu (ABCZ), Associação Brasileira dos Criadores de Girolando, Ministério da Agricultura Pecuária e Abastecimento (MAPA), empresas estaduais de pesquisa agropecuária (Epamig, Emparn, Emepa, APTA), Fundação de Amparo à Pesquisa do Estado de Minas Gerais (Fapemig), Conselho Nacional de Desenvolvimento Científico e Tecnológico (CNPq), MCTI/CNPq/INCT-CA, centrais de inseminação e rebanhos colaboradores.

Agradecemos ainda aos seguintes colaboradores:

Alyne Madja dos Santos Silva - Colaboradora, ABCGIL, Uberaba, MG
Ariany Lacerda Nogueira - UFJF - Bolsista IC/Embrapa, Juiz de Fora, MG
Carla Eduarda Ladeira Pereira – UFJF- Doutoranda/ Embrapa, Juiz de Fora, MG
Cinthia de Carvalho Coutinho - UFJF – Bolsista BCDTI/Fapemig/Embrapa, Juiz de Fora, MG
Clarissa Vidal de Carvalho - UFJF - BCDTI/Fapemig/Embrapa, Juiz de Fora, MG
Daniely Cardoso Silva - Estagiária Zootecnia, FAZU, Uberaba, MG
Francelly Geralda Campos - Bolsista de Pós-doutorado Fapemig/Embrapa, Juiz de Fora, MG
Gabrielle da Silva Brugger - UFJF - Bolsista PIBIC/CNPq/Embrapa, Juiz de Fora, MG
Gabrielle Oliveira Soares - UFV – Doutoranda e Bolsista DTI-B/CNPq/Embrapa, Juiz de Fora, MG
Gustavo Rodrigues Andrade e Oliveira - Técnico do Teste de Progênie da ABCGIL, Uberaba, MG
João Marcos Alves da Silva - UFJF - Bolsista INCT Ciência Animal/CNPq, Juiz de Fora, MG
João Victor Moreira Fialho - UNIPAC - Bolsista PIBIC/CNPq/Embrapa, Juiz de Fora, MG
José Geraldo Oliveira dos Santos - Técnico do Teste de Progênie da ABCGIL, Juiz de Fora, MG
Karolynne Ferreira Lopes - Técnica do Teste de Progênie da ABCGIL, Uberaba, MG
Karoline Silva - Colaboradora, ABCGIL, Uberaba, MG
Letícia Milena de Jesus - UniAcademia - Bolsista BCDTI/Fapemig/Embrapa, Juiz de Fora, MG
Lidiane Loeffler Lima - UFJF - Mestranda, Embrapa, Juiz de Fora, MG
Maida Amaro da Costa - Colaboradora, ABCGIL, Uberaba, MG
Miriam Vieira Alves - Secretária Executiva, ABCGIL, Uberaba, MG
Nicole Tafnes de Brito Silva Honório – UFJF – Mestranda, Embrapa, Juiz de Fora, MG
Pedro Almeida de Abreu - UFJF - Bolsista PIBIC/CNPq/Embrapa, Juiz de Fora, MG
Victor Hugo Halfeld Kelmer Maluf - Bolsista DTI-C/CNPq/Embrapa, Juiz de Fora, MG
Vittoria Cuccurullo Pioli - UFJF - Bolsista PIBIC/CNPq/Embrapa, Juiz de Fora, MG

Sumário

<i>Introdução</i>	7
Banco de DNA e Evolução das Metodologias de Avaliação	10
Histórico da genética molecular no PNMGL	10
Evolução da metodologia de avaliação.....	11
<i>Metodologias Estatísticas Utilizadas nas Avaliações Genéticas</i>	11
Registros de produção, genótipos e genealogia	11
Ajuste para heterogeneidade de variâncias	11
Imputação e análise de qualidade dos genótipos	12
Avaliação genômica	12
<i>Resultados</i>	13
Fêmeas Jovens: Top10% para Produção de Leite	14
Fêmeas Adultas: Top10% para Produção de Leite	39

Introdução

O Programa Nacional de Melhoramento do Gir Leiteiro (PNMGL) é conduzido por meio de parceria entre a Embrapa e a ABCGIL (Associação Brasileira dos Criadores de Gir Leiteiro), com o apoio técnico da ABCZ (Associação Brasileira dos Criadores de Zebu). O Programa envolve a colaboração de diversas instituições públicas e privadas, tais como as centrais de processamento de sêmen, os órgãos de fomento à pesquisa (Conselho Nacional de Desenvolvimento Científico e Tecnológico - CNPq, Fundação de Amparo à Pesquisa de Minas Gerais etc.), o Ministério da Agricultura, Pecuária (MAPA), as empresas estaduais de pesquisa agropecuária (Epamig, Emparn, Emepa, APTA), os criadores de gado Gir puro e as fazendas colaboradoras de gado mestiço leiteiro. Iniciado em 1985, o PNMGL contou também, na fase de sua implantação, com a importante participação da Fundação Laura de Andrade. O Dr. Mário Luiz Martinez foi um dos grandes idealizadores e o primeiro coordenador técnico do programa.

A Embrapa e a ABCGIL realizam, a cada ano, as avaliações genéticas de touros, utilizando os dados obtidos nos serviços de controle leiteiro do PNMGL (rebanhos colaboradores de gado mestiço) e da ABCZ (rebanhos puros de gado Gir Leiteiro). Os resultados das avaliações dos touros vêm sendo divulgados, anualmente, desde 1993, no Sumário Brasileiro de Touros. Na constante busca pela evolução da raça, a equipe do programa vem trabalhando no sentido de implementar as ferramentas mais modernas para seleção de touros e de vacas. Como a mais recente inovação, a genômica vem sendo utilizada desde 2016 para a indicação dos touros jovens candidatos à inclusão nas Provas de Pré-seleção de Touros. Como continuação desse processo, em maio de 2018, a seleção genômica foi incorporada definitivamente ao sumário de

touros do PNMGL, destacando-se que o Gir Leiteiro foi a primeira raça zebuína leiteira no mundo a implementar essa tecnologia na prática. No presente documento estamos publicando o sumário de fêmeas avaliadas em relação às suas habilidades preditas de transmissão genômica (GPTA, do inglês *Genomic Predicted Transmitting Ability*), para a produção de leite e idade ao primeiro parto. São apresentados os resultados das fêmeas TOP 10% para produção de leite, que estão divididos em duas tabelas. Uma para fêmeas jovens e outra para fêmeas adultas.

As médias das PTA para produção de leite até 305 dias de lactação variaram de valor próximo a zero, no caso dos animais nascidos na década de 1980, até mais de 600 kg, no caso dos animais nascidos em 2021 (Figura 1). Uma evolução acentuada das médias das PTA para produção de leite pode ser observada, o que é indicativo claro de que o processo de seleção dos animais, realizado pelos produtores-selecionadores, tem sido efetivo.

A idade ao primeiro parto, outra característica importante para os sistemas produtivos, apresentou redução média de cerca de 50 dias entre 1980 e 2021 (Figura 2). Tendo em vista a correlação genética entre produção de leite e idade ao primeiro parto, é possível que a seleção para maior produção de leite tenha resultado na diminuição da idade ao primeiro parto. Assim, parece provável que filhas de touros com alto valor genético para a produção de leite apresentem crescimento mais acelerado ou maturidade fisiológica a idades mais precoces. Naturalmente, ao longo de todo o tempo considerado, houveram melhorias de manejo sanitário e alimentar nos rebanhos, contribuindo também, para maior evolução fenotípica das características sob seleção.

Essa publicação faz parte dos resultados obtidos no Programa Nacional de Melhoramento do Gir Leiteiro, onde são publicados, anualmente, os valores genéticos de bovinos fêmeas e machos, jovens e adultos que possibilitam os criadores a selecionar os melhores animais para os acasalamentos, contribuindo assim para o aumento da produtividade de leite e demais características importantes para a pecuária de leite no Brasil e nos trópicos. Sendo assim, os resultados apresentados no DOC 281 vão ao encontro dos Objetivos do Desenvolvimento Sustentável (ODS) contidos na Agenda 2030, proposta pela Organização das Nações Unidas, da qual o Brasil é signatário, nos seguintes objetivos específicos: ODS 2: “Acabar com a fome, alcançar a segurança alimentar e melhoria da nutrição e promover a agricultura sustentável; ODS 8 - Empregos dignos e crescimento econômico: Promover o crescimento econômico sustentado, inclusivo e sustentável, emprego pleno e produtivo, e trabalho decente para todos; ODS 12: “Assegurar padrões de produção e de consumo sustentáveis”.

Os programas de seleção de gado leiteiro têm tradicionalmente focado no aumento da produção de leite durante a lactação. Na Figura 3 é apresentada a produção média de leite por vaca por ano entre 1993 e 2018 no rebanho Gir Leiteiro brasileiro (área azul + área laranja). Notavelmente, a produção média anual de leite aumentou cerca de 2.500 kg nos últimos 25 anos. Boa parte desta melhoria na produtividade deve-se à seleção genética (área azul). Na verdade, o melhoramento genético para a produção de leite foi em média de 26 kg por ano, representando 31% do melhoramento total. Observe que os ganhos genéticos devem ser acompanhados por melhorias na nutrição e manejo das vacas, caso contrário a seleção genética levaria a um potencial não realizado, pois os animais não teriam condições de expressar seu potencial (área laranja). Embora o volume de leite continue importante em alguns mercados, grande ênfase é colocada por diversos países, como Estados Unidos, Canadá e Israel, no aumento da gordura e da proteína. No Brasil, o mérito genético para o volume do leite continua a aumentar porque está altamente correlacionado à produção de sólidos do leite.



Figura 1. Tendência genética da *Predicted Transmitting Ability* - PTA leite (kg) por ano de nascimento.



Figura 2. Tendência genética da *Predicted Transmitting Ability* - PTA idade ao primeiro parto (dias) por ano de nascimento.

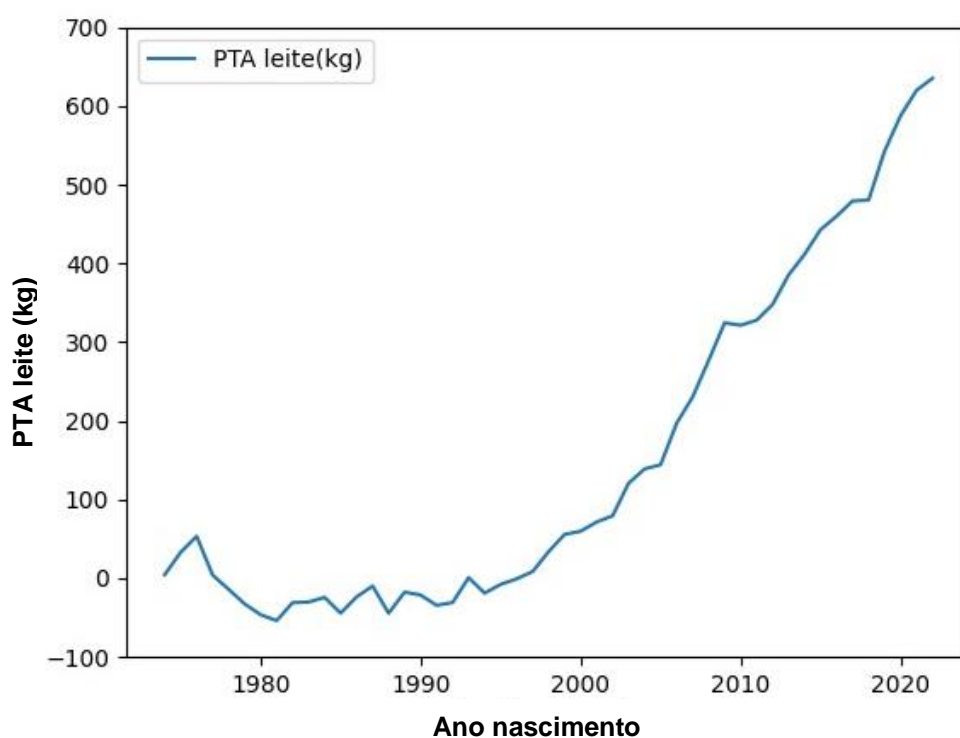

Figura 3. Evolução da produção de leite em até 305 dias para o Gir Leiteiro entre 1993 e 2018. Mudanças por genética ou manejo, por ano de nascimento: a área laranja mostra mudanças devido aos fatores não-genéticos (melhorias no manejo alimentar etc.), enquanto a área azul mostra ganhos devido ao aumento do potencial genético dos animais.

Banco de DNA e Evolução das Metodologias de Avaliação

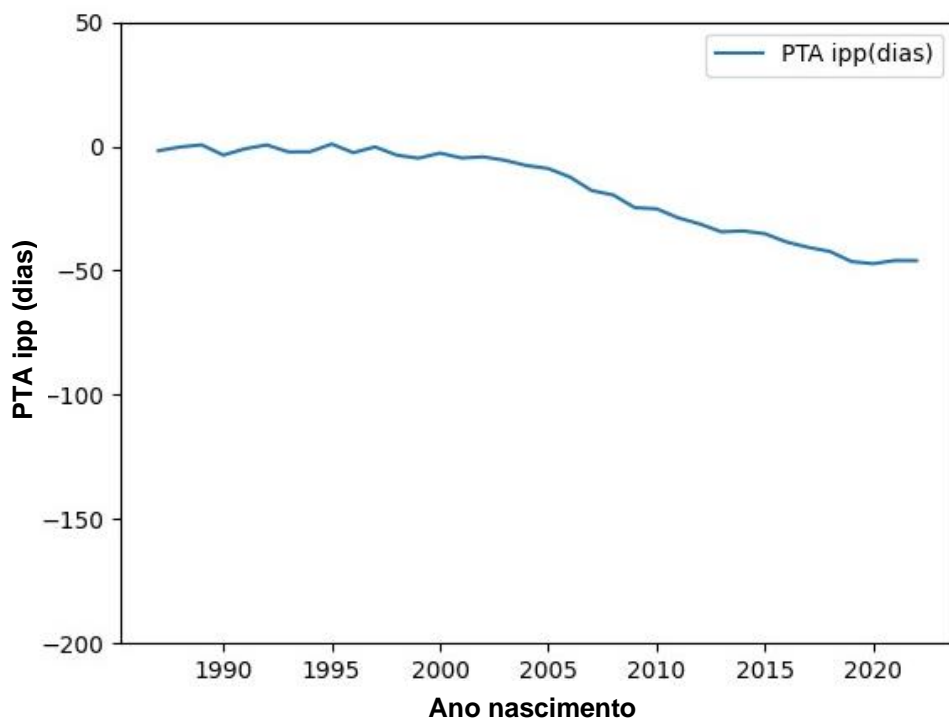
Histórico da genética molecular no PNMGL

As pesquisas envolvendo marcadores genéticos na Embrapa Gado de Leite foram iniciadas em 1986 pelo Dr. Álvaro de Matos Lemos, ao estudar os efeitos dos polimorfismos bioquímicos do sangue sobre o estresse calórico.

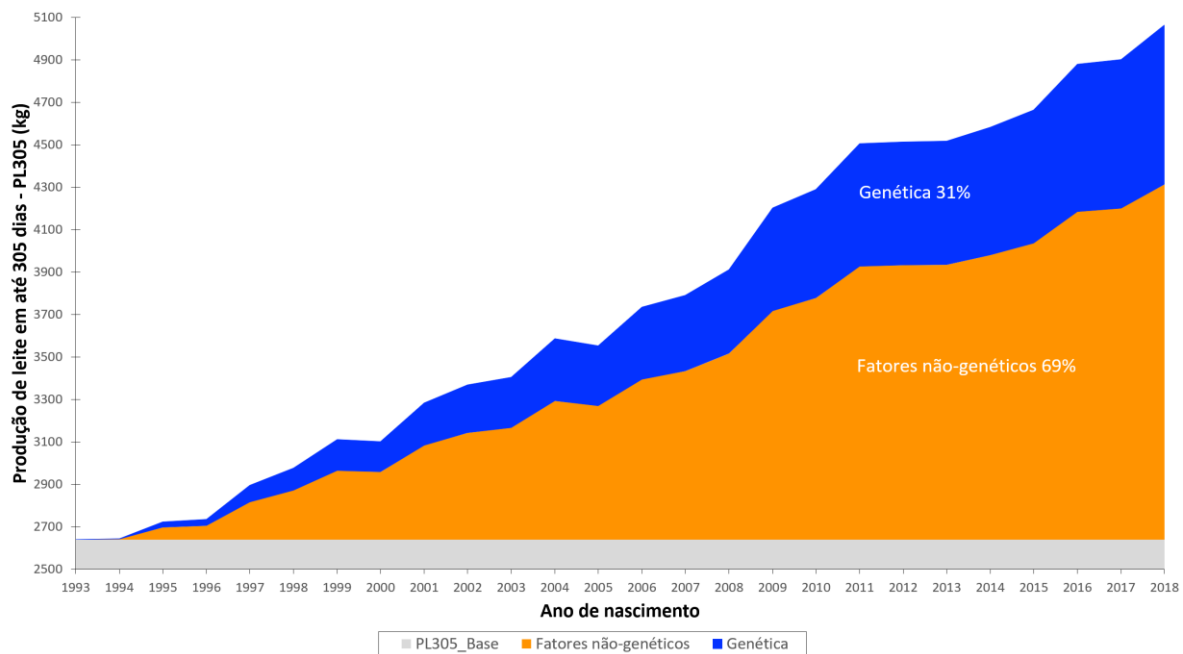
Em 2001, sob a coordenação do pesquisador Dr. Mário Luiz Martinez, a Embrapa iniciou a coleta de material biológico, de vacas e touros, visando a estruturação de um banco de DNA dos animais pertencentes aos rebanhos colaboradores do PNMGL. O Dr. Martinez, visionário que sempre foi, já naquela época, vislumbrava o potencial da aplicação das tecnologias moleculares como uma maneira de alavancar os ganhos genéticos do PNMGL. Aproveitando as visitas dos técnicos da ABCGIL e da Embrapa aos rebanhos colaboradores do programa, para a realização do controle leiteiro, amostras biológicas das fêmeas com registros de produção e dos touros participantes do teste, foram sendo coletadas e enviadas para a Embrapa, em Juiz de Fora - MG, para extração de DNA e composição de um banco para pesquisas futuras.

Desta maneira, o Banco de DNA de Bovinos de Leite (BDBL) nasceu pequeno, e foi crescendo devagar, de acordo com a disponibilidade de recursos e oportunidades para a coleta de amostras qualificadas. Em 2006, o BDBL possuía cerca de 1.700 amostras de DNA de vacas provenientes de 15 rebanhos (Calciolândia, Brasília, EPAMIG, Quebra Cuia, Estância Silvânia, Santana da Serra, Terra Vermelha, Arapoema, Santa Rita da Estiva, Nova Estiva, Estância Jasdán, Derrubada, Boa Vista, EMPARN, EMEPA). Dez anos depois, em 2016, o BDBL possuía um total de 4.100 amostras de DNA de vacas provenientes de 33 rebanhos, após a inclusão de amostras de mais rebanhos colaboradores (Iporé, Monte Verde, Terras de Kubera, Dos Poções, Salobo, 2B, Palma, Malunga, Hermínia, Mutum, Coqueiro, Vila Rica, Estância São José, Lagoa Grande, Aroeira, Vilaça, Da Onça, Gir Leiteiro Sustentável) e com a contínua participação da maioria dos 15 primeiros rebanhos amostrados. Além disto, o

BDBL continha, nesta época, amostras de DNA de cerca de 500 touros provenientes do teste de progênie e também da contribuição de alguns criadores com doação de amostras de sêmen de outros touros relevantes.

No período de 2010 a 2015, a equipe da Embrapa executou um projeto de pesquisa denominado seleção genômica em raças leiteiras no Brasil, sob a coordenação do Dr. Marcos Vinicius Barbosa da Silva. Neste projeto foram custeadas genotipagens com marcadores SNP (*Single Nucleotide Polymorphism*) de aproximadamente 2.800 vacas e 500 touros Gir Leiteiro, utilizando amostras estrategicamente escolhidas no BDBL. Essas vacas foram genotipadas com chips de 50 mil marcadores SNP e os touros foram genotipados com chips de 777 mil marcadores SNP, que possibilitaram o desenvolvimento inicial das equações de predição genômica e a comprovação científica de que a seleção genômica poderia ser implementada, com sucesso, no Gir Leiteiro. Entretanto, ainda havia a necessidade de se aumentar o número de amostras de animais genotipados, para possibilitar maior robustez das equações de predição genômica antes de sua efetiva implementação como ferramenta de auxílio à seleção nos rebanhos Gir Leiteiro.

Cientes dessa comprovação científica, em 2017, alguns criadores de Gir Leiteiro procuraram a Embrapa, interessados em implementar a seleção genômica em seus rebanhos. Como a Embrapa não possuía recursos para as coletas de amostras e genotipagens adicionais, os mesmos se disponibilizaram a custear a coleta, envio e genotipagem das amostras com chips de DNA. Esta iniciativa foi conquistando novos adeptos e contou com o apoio da ABCGIL. Esse processo culminou com um total de 67 criadores que viabilizaram a genotipagem de aproximadamente 4.700 amostras, num período muito curto de tempo. Estas novas amostras foram combinadas com as 3.300 amostras genotipadas anteriormente pela Embrapa, totalizando na ocasião cerca de 8.000 amostras, entre vacas e touros, que viabilizaram a realização da primeira avaliação genômica de fêmeas jovens e adultas, cujos resultados foram publicados em 2018.

Evolução da metodologia de avaliação

As capacidades preditas de transmissão genômica (GPTAs) são estimadas utilizando as informações de pedigree, fenótipos e genótipos, os quais são obtidos pela genotipagem com marcadores SNP, utilizando chips comerciais que possuem marcadores localizados em todo o genoma bovino. A genômica possibilita aumento da acurácia (medida de confiabilidade) da estimativa, redução do intervalo de gerações e correção de possíveis erros de pedigree.

A avaliação genômica tem papel fundamental no aumento da acurácia das predições das PTAs, principalmente para animais jovens. Na presente avaliação de 2023, o valor médio da acurácia de animais jovens foi 81,1%, com máximo de 94%. Esses valores elevados de acurácia proporcionam segurança nas decisões de seleção aplicadas pelos participantes do Programa Nacional de Melhoramento do Gir Leiteiro, o que deverá acarretar aumento da eficiência do teste de progênie e do processo de melhoramento genético como um todo, contribuindo para a sustentabilidade da raça e para a evolução de seus índices zootécnicos.

Metodologias Estatísticas Utilizadas nas Avaliações Genéticas

Registros de produção, genótipos e genealogia

Foram utilizados os registros de 143.746 lactações, referentes a 86.767 vacas, e 57.345 registros de idade ao primeiro parto. Esses dados produtivos incluíram 82.649 registros em rebanhos puros Gir Leiteiro controlados pela ABCZ, 40.534 registros em rebanhos colaboradores do PNMGL, controlados pela ABCGIL, e 20.563 registros em rebanhos mestiços, controlados pela Associação Girolando.

No total, 51.379 amostras foram genotipadas com chips de diferentes densidades (*Illumina BovineSNP50 BeadChip* v2 (50K), *Illumina BovineHD BeadChip* (777k), *GeneSeek Z-Chip* v1 (27k) e *GeneSeek GGP Indicus* (35k e 54k). Os touros de referência da população foram genotipados com o chip de alta densidade (777K),

totalizando 583 amostras, enquanto as fêmeas adultas e os animais jovens (machos e fêmeas) foram genotipados com os demais chips, mudando de acordo com a época de genotipagem. No início do projeto, até 2014, usou-se o *BovineSNP50*, a seguir, até 2017, utilizou-se o *Z-Chip* v1, e finalmente, as amostras recentes foram genotipadas com o *GGP Indicus*, até 2019, na versão com 35 mil marcadores e, a partir de 2020 na versão com 54 mil marcadores.

O arquivo consolidado de genealogia continha um total 191482 animais, incluindo todos os animais com registros de produção, e/ou conformação e manejo, e/ou com genótipos, e seus ancestrais. Foram considerados os registros de desempenho produtivo de vacas e novilhas com lactações encerradas e registradas nas respectivas associações até fevereiro de 2024 e com causa de encerramento considerada normal.

Ajuste para heterogeneidade de variâncias

Trata-se de base de dados na qual os rebanhos possuem tipos de manejo bastante diversificados entre si. Alguns deles utilizam tratamento diferenciado entre grupos de animais no rebanho. Esses tratamentos diferenciados nem sempre são adequadamente informados nos registros. Por isso, adotou-se aqui uma estratégia para minimizar as diferenças observadas entre as variâncias intra-rebanho, ou seja, a heterogeneidade de variâncias. Previamente às análises estatísticas, as produções de leite foram padronizadas, forçando-se todos os grupos de contemporâneas a compartilharem o desvio-padrão fenotípico médio dos grupos na população. A produção de cada animal foi transformada da seguinte maneira:

$$L305p_i = \left[\left(\frac{L305_i - \overline{L305}_{GC}}{\sigma_{GC}} \right) \times \overline{\sigma}_P \right] + \overline{L305}_{GC}$$

em que:

$L305p_i$ = produção de leite até 305 dias padronizada para o indivíduo i ;

$L305_i$ = produção de leite até 305 dias original do indivíduo i ;

$\overline{L305}_{GC}$ = média do grupo de contemporâneas para produção de leite até 305 dias;

σ_{GC} = desvio-padrão do grupo de contemporâneas para produção de leite até 305 dias;

$\bar{\sigma}_p$ = média dos desvios-padrão todos os grupos de contemporâneas para produção de leite até 305 dias;

Dessa forma se mantiveram as relações entre as produções dentro dos grupos e entre grupos, e as variâncias passaram a ser homogêneas, permitindo-se comparações mais equilibradas entre os valores genéticos de animais com produções registradas em diferentes grupos de manejo.

Imputação e análise de qualidade dos genótipos

Após a definição do *Illumina BovineHD BeadChip* (777k) como o padrão, os genótipos obtidos com os outros chips foram imputados¹ para a densidade de 420.561 SNPs, que apresentavam polimorfismo na população Gir Leiteiro, antes do início das análises. Posteriormente, os seguintes critérios foram utilizados para exclusão de SNPs: frequência alélica $\leq 0,05$, diferença máxima entre a frequência alélica observada e a esperada para o equilíbrio de Hardy-Weinberg de 0,15, GenCall score $\leq 0,70$, call rate $\leq 0,90$ e SNPs com correlação entre si $> 0,995$. Também foram excluídas amostras com eficiência de genotipagem (call rate) $\leq 0,90$, e amostras que apresentaram duplicidades ou qualquer inconsistência de paternidade ou de gênero que indicasse possibilidade de erro no momento de sua coleta. Desta forma, restaram 43.594 fêmeas e 7.785 machos Gir Leiteiro genotipados, com a informação de 390.886 marcadores SNP.

Avaliação genômica

O modelo estatístico usado nas avaliações genômicas incluiu, para produção de leite, os efeitos fixos de grupo de contemporâneas ao parto (rebanho, ano e época), composição racial, tratamento preferencial e a idade da vaca ao parto, em seus componentes linear e quadrático. Como fatores aleatórios foram

considerados, além do erro, os efeitos genéticos aditivos de animal e de ambiente permanente. No caso da idade ao primeiro parto, foram incluídos os efeitos fixos de grupo de contemporâneas ao nascimento, época de nascimento e a composição racial. Como fatores aleatórios foram considerados o erro e o efeito genético aditivo de animal. Os resultados foram expressos em GPTA e foram estimados com informações de todos os animais que possuem informações de fenótipo, pedigree e/ou genótipos em uma única etapa, por meio do procedimento conhecido por *single-step GBLUP* (ssGBLUP), usando inferência Bayesiana via amostragem de Gibbs, por meio do programa BLUPF90, desenvolvido por Mizstal e colaboradores, com a licença de uso da ABCZ (Associação Brasileira dos Criadores de Zebu).

O ssGBLUP é um método estatístico utilizado para obtenção das soluções dos efeitos considerados em um determinado modelo. Esse método utiliza simultaneamente informações de genealogia, registros de produção e os genótipos em um modelo para utilização dos valores genéticos genômicos dos animais, por meio de uma matriz de parentescos combinada (matriz H), a qual é uma extensão da matriz de parentesco tradicional (matriz A), com informações dos animais genotipados (matriz de parentescos genômicos, G). Na prática, estimam-se GPTAs simultaneamente ao ajuste para os efeitos de ambiente (grupos de contemporâneas, composição genética, época, idade e tratamento).

Não houve qualquer ajuste para base genética determinada. As GPTAs foram calculadas pela simples divisão dos Valores Genéticos estimados por dois, estimando-se assim a contribuição do indivíduo para a formação genética de sua progênie.

¹ Imputação: processo de atribuição de genótipos, com base no conhecimento prévio do pedigree e de uma população de referência.

Resultados

Os resultados são apresentados apenas para 10% das fêmeas, com maiores GPTAs entre as genotipadas, em duas tabelas nas quais os animais são separados por idade. Para isso foram utilizados os seguintes critérios:

- **Tabela 1 (fêmeas jovens):** todas as fêmeas com data de nascimento posterior a 31 de dezembro de 2020.
- **Tabela 2 (fêmeas adultas):** todas as fêmeas com data de nascimento entre 1 de novembro de 2004 e 31 de dezembro de 2020;

Os animais estão ordenados, dentro de cada tabela, de acordo com suas GPTAs para produção de leite. No entanto, vale ressaltar que todas as fêmeas aqui apresentadas podem ser consideradas, dentro da população atual da raça Gir, melhoradoras para produção de leite, pois representam um extrato superior da população (as 10% melhores) e são todas positivas.

Na Tabela 1, são apresentadas as informações apenas dos animais que não tinham idade suficiente para possuir registro próprio de lactação encerrada no banco de dados utilizado. Já na Tabela 2, são apresentadas informações dos animais com idade suficiente para ter registros completos de produção. Parte das fêmeas contidas nessa segunda tabela possuía registros de produção, enquanto outra parte não. É esperado que fêmeas com registros próprios, ou de suas filhas, tenham maiores acurácias para suas estimativas.

Para as fêmeas jovens (Tabela 1), as acurácias variaram de 72 a 96%, com média de 85% para produção de leite, e de 63 a 93%, com média de 79% para idade ao primeiro parto.

Para as fêmeas adultas (Tabela 2), as acurácias das predições variaram de 72 a 96%, com média de 85% nas predições de GPTA para produção de leite, e de 63 a 93, com média de 79% para idade ao primeiro parto.

Foram avaliadas 43.041 fêmeas (17.946 fêmeas jovens e 25.095 fêmeas adultas) que, no

total, apresentaram uma média de GPTA de 478 kg para produção de leite. Dentre as fêmeas jovens TOP 10%, a média de GPTA foi de 844 kg para a produção de leite e dentre as fêmeas adultas TOP 10%, a média de GPTA foi de 746 kg para a produção de leite.

Em 2024, pela primeira vez no PNMGL, foram avaliados 598 animais originários da Bolívia, Equador, México e Porto Rico, totalizando 546 fêmeas e 52 machos.

Esses resultados demonstram, na produção de leite, a evolução genética das fêmeas participantes do programa, pois os valores médios de PTA dos animais jovens superaram os valores dos animais mais velhos.

Valores mais elevados de GPTA para produção de leite representam fêmeas cujas crias esperam-se ter, em média, maiores produções de leite, enquanto valores mais negativos de GPTA para idade ao primeiro parto representam fêmeas cujas filhas esperam-se ser, em média, sexualmente mais precoces. Assim, numericamente, a interpretação dos resultados é invertida entre as duas características apresentadas. Recomenda-se priorizar animais com GPTAs maiores para produção de leite e GPTAs menores para idade ao primeiro parto.

Fêmeas Jovens: Top10% para Produção de Leite

Tabela 1. PTAs genômicas (GPTA) e acurácias (AC.) para produção de leite até 305 dias (PL 305), em kg, e para idade ao primeiro parto (IPP), em dias, das fêmeas jovens TOP10% para produção de leite.

RGD	NOME ANIMAL	NOME DO PAI	NOME DA MÃE	PL305		IPP	
				GPTA	AC.	GPTA	AC.
ACNG253	CINDERELA FIV ACN	EDANK TE JABAQUARA	BLOGUEIRA FIV DO BASA	1186	79	-50	72
SQP2148	RIQUEZA FIV ALTO ESTIVA	ANTONIONE FIV CABO VERDE	CAMURCA FIV 2B	1179	83	-69	76
GUF114	CHIBA FIV PARADISO	ANTONIONE FIV CABO VERDE	ESCULTURA FIV 2B	1174	82	-66	76
JCVL4963	MARILZA FIV CABO VERDE	ANTONIONE FIV CABO VERDE	GAROA FIV CABO VERDE	1168	81	-85	74
BRAN776	DRICA FIV ESTANCIA K	EDANK TE JABAQUARA	IMAGEM II FIV DE BRAS.	1159	80	-60	74
FRVF332	JOANA FIV RORIZ	EDANK TE JABAQUARA	RAIKA FIV JABAQUARA	1126	79	-54	72
SUDG137	ELECTRA FIV S3 D'AZUL	ANTONIONE FIV CABO VERDE	CINDERELA DA ONCINHA	1114	79	-56	72
DIGO98	DELENA DE FABRICA FIV SANTA INES	EDANK TE JABAQUARA	HEDNA DO BASA	1095	76	-36	68
ZAB2890	GEETA FIV 2B	BADEN FIV 2B	CORURIFE FIV DO BASA	1087	78	-83	70
ACL12	BERTIOGA FIV EDANK DO VELA	EDANK TE JABAQUARA	QUITANDINHA FIV DA MACKLLANI	1073	79	-62	72
MUT5341	ALEGRIA FIV F.MUTUM	GENGIS KHAN DE BRAS.	PITANGA TE BJS	1069	86	-62	81
MUT5121	VIKI FIV F.MUTUM	EDANK TE JABAQUARA	CAMPEA FIV CABO VERDE	1069	80	-40	73
FZLM913	MARIA FZD LUMIAR	ANTONIONE FIV CABO VERDE	CONDESSA FZD LUMI	1057	79	-53	71
GLML719	MAGNIFICA FIV DO LINO	ANTONIONE FIV CABO VERDE	HOMLIA FIV DO LINO	1056	81	-59	75
GUF167	DUDA FIV PARADISO	ANTONIONE FIV CABO VERDE	ESCULTURA FIV 2B	1046	81	-49	74
BASA2311	FANTASIA FIV DO BASA	LUSITANO DO BASA	ORDENHA II DE BRAS.	1043	80	-74	73
AICH299	CONSTANCIA FIV IRMAOS CHIARI	KAL-EL FIV JMMA	ALAGOANA FIV DO BASA	1043	78	-84	71
RRP9485	CARRUAGEM DE BRAS	EDANK TE JABAQUARA	VEJA FIV DE BRAS	1043	80	-60	73
CAL13809	QUIJILA FIV CAL	NEYMAR FIV DE BRAS.	GITA FIV CAL	1042	80	-56	73
BASA3179	ITAUNA FIV DO BASA	KAL-EL FIV JMMA	EVINY FIV DO BASA	1041	75	-57	67
EVPF1266	TROIA FIV JABAQUARA	ANTONIONE FIV CABO VERDE	HAIZA FIV JABAQUARA	1041	81	-59	73
MUT5686	AVALISTA FIV F.MUTUM	CAMARGO FIV DO BASA	BROINHA FIV CABO VERDE	1040	83	-72	77
JMMA3817	MARAVILHA FIV JMMA	MAR NAMORADO RELOGIO	JUUU FIV JMMA	1038	74	-25	66
MELM691	TAGUATINGA FIV DA MACKLLANI	ANTONIONE FIV CABO VERDE	QUENTONA FIV DA MACKLLANI	1033	81	-75	75
EVPF1093	RUBY FIV JABAQUARA	EDANK TE JABAQUARA	ARABIA FIV ESTANCIA K	1033	81	-42	74
FRVF307	MARBELA I FIV RORIZ	EDANK TE JABAQUARA	MARBELA FIV TOL	1032	78	-80	71
CAL14678	TALAS CAL	RANGER FIV CAL	MADAGASCAR FIV CAL	1032	76	-14	68
ITMS120	HEBE FIV SITO BARREIRO	ANTONIONE FIV CABO VERDE	CONDESSA FIV DA MUTUCA	1030	81	-66	74
GLML722	MISS FIV DO LINO	ANTONIONE FIV CABO VERDE	ADALIA FIV DO LINO	1029	80	-62	73
MUT5577	ABENCOADA FIV F.MUTUM	KAL-EL FIV JMMA	BROINHA FIV CABO VERDE	1029	78	-66	70
JMMA3833	MALTA JMMA	HELO JMMA	FRANCA FIV JMMA	1029	74	-35	66
SAIA85	FELICIA FIV SAIA RODADA	KAL-EL FIV JMMA	BENIGNA FIV CABO VERDE	1028	77	-68	69
ITMS121	HORTELA FIV SITO BARREIRO	ANTONIONE FIV CABO VERDE	CONDESSA FIV DA MUTUCA	1028	80	-37	73
BASA2993	HARQUEIRA FIV DO BASA	EDANK TE JABAQUARA	ARLETE FIV DO BASA	1027	80	-34	73
ICHG942	ICH BIONDA FIV	EDANK TE JABAQUARA	IZANE FIV CABO VERDE	1026	78	-45	71
ICHG992	ICH BRANCA FIV	KAL-EL FIV JMMA	ICH XAVANTINA FIV	1025	74	-73	66
EVPF1171	SONARA FIV JABAQUARA	EDANK TE JABAQUARA	NAIARA FIV JABAQUARA	1024	79	-16	72
SSAF94	FULANA FIV SESMARIA SA	ANTONIONE FIV CABO VERDE	BETEL FIV SESMARIA SA	1019	79	-72	72
FZCJ37	BRASA FIV	EDANK TE JABAQUARA	GLAYCE FIV MS SANTA FE	1018	80	-40	73
RRP9557	DIVISA FIV DE BRAS	DIAMANTE TE BRAS.	VITORIA FIV DE BRAS	1017	84	-74	78
JCVL3923	HAIDE FIV CABO VERDE	GENGIS KHAN DE BRAS.	JIBA FIV DE BRAS.	1016	86	-47	81
REMG970	REM NUVEM FIV GENETICA ADITIVA	ANTONIONE FIV CABO VERDE	DECA FIV 2B	1015	79	-47	72
BRAN374	MALU FIV ESTANCIA K	GENGIS KHAN DE BRAS.	JIBA FIV DE BRAS.	1014	86	-47	81
BASA2808	GARASSU FIV DO BASA	EDANK TE JABAQUARA	ANANDA FIV DO BASA	1013	80	-40	74
CAL14576	TAXADA FIV CAL	CAMARGO FIV DO BASA	ITUTINGA FIV CAL	1012	79	-55	71
RBBG1131	RBB QUEZIA FIV ANTONIONE	ANTONIONE FIV CABO VERDE	SALSA FIV COMAPI	1012	84	-71	78
JCVL4873	LARA FIV CABO VERDE	ANTONIONE FIV CABO VERDE	DIDATICA FIV CABO VERDE	1011	78	-31	71
RRP9498	CANDELARIA FIV DE BRAS	EDANK TE JABAQUARA	VARANDA FIV DE BRAS	1011	80	-25	73
ACNG267	DOCURA FIV ACN	EDANK TE JABAQUARA	UBARAMA FIV DE BRAS.	1010	80	-50	73
BASA3153	IPOEMA FIV DO BASA	EDANK TE JABAQUARA	DEMASIADA FIV DO BASA	1009	79	-50	73
AFB1217	HACHURA FIV	ANTONIONE FIV CABO VERDE	CONFRESA FIV DO BASA	1008	81	-82	74
FCAG170	DONZELA FIV DA FCA	EDANK TE JABAQUARA	ONDA FIV DE BRAS.	1008	79	-32	72
JMMA4116	ORLA FIV JMMA	KAL-EL FIV JMMA	JUUU FIV JMMA	1007	76	-68	68
JCVL3914	HABILIDOSA FIV CABO VERDE	ANTONIONE FIV CABO VERDE	BRUNA FIV CABO VERDE	1005	82	-61	76
MUT5331	VEDITA FIV F.MUTUM	GENGIS KHAN DE BRAS.	PITANGA TE BJS	1005	86	-66	81
ROPM242	DINASTIA FIV DA MATUTINA	EDANK TE JABAQUARA	BAGE FIV DO BASA	1005	80	-45	73
ROPM288	DONATELLA FIV DA MATUTINA	RUBRO FIV CAL	BAGE FIV DO BASA	1004	79	-78	72
MRVF89	HANA FIV DA MUTUCA	EDANK TE JABAQUARA	IASMIN FIV DE BRAS.	1004	79	-55	72
GALE382	GERTRUDES FIV DA PAGG	NAVEGANTE FIV CAL	UYARA FIV DA FSF	1003	76	-66	67
FAJU9	LOLA FIV	EDANK TE JABAQUARA	QUENTONA FIV DA MACKLLANI	1003	79	-54	72
JCVL4874	LUNERA FIV CABO VERDE	ANTONIONE FIV CABO VERDE	FLOCADA FIV CABO VERDE	1002	80	-55	73
ROPM243	DELICIA FIV DA MATUTINA	GIL FIV CABO VERDE	DOUTORADA DO BASA	1002	76	-29	68
AACC29	BAVIERA FIV F.CARRANCA	ANTONIONE FIV CABO VERDE	IPANEMA FZD LUMIAR	1001	78	-63	71
ZAB2930	GOLA FIV 2B	EDANK TE JABAQUARA	POESIA FIV DE BRAS.	1000	77	-35	69
HFV133	AZEITONA EDANK FIV VILAREJO	EDANK TE JABAQUARA	IDALZA TCP	999	77	-31	69
JMMA3948	MOSTRALINA FIV JMMA	EDANK TE JABAQUARA	OSTRALINA FIV DO BASA	999	78	-25	71
CAL14268	SIMETRICA FIV CAL	CAMARGO FIV DO BASA	GUIANA FIV CAL	999	81	-88	74
ZAB3022	GATINHA FIV 2B	EDANK TE JABAQUARA	HABENA FIV CAL	997	82	-55	76

RGD	NOME ANIMAL	NOME DO PAI	NOME DA MÃE	PL305		IPP	
				GPTA	AC.	GPTA	AC.
GUF128	CAMELIA FIV PARADISO	ANTONIONE FIV CABO VERDE	ESCULTURA FIV 2B	997	82	-53	76
BASA2816	GENILZA FIV DO BASA	EDANK TE JABAQUARA	MARJORY FIV DO BASA	997	80	-36	73
ZAB3155	HARPIA FIV 2B	EDANK TE JABAQUARA	CORURIFE FIV DO BASA	995	80	-58	74
AGBR843	CONDESSA FIV E.TAMBURIL	ANTONIONE FIV CABO VERDE	GENOMICA FIV DA PALMA	994	82	-64	76
CAL14120	SINFONIA FIV CAL	NAVEGANTE FIV CAL	ONIROLOGIA FIV CAL	994	79	-81	72
JEGG75	AMALIA SAO JOSE JE	DOMINANTE FIV 2B	FARTURA FIV CABO VERDE	993	79	-60	73
MUT5125	VIP FIV F.MUTUM	EDANK TE JABAQUARA	CAMPEA FIV CABO VERDE	991	80	-30	72
ZAB2766	FUTURA FIV 2B	BADEN FIV 2B	FABRICIA FIV HRA	991	78	-76	70
EVPF1281	TEMPESTADE FIV JABAQUARA	EDANK TE JABAQUARA	BAGE FIV DO BASA	990	81	-55	74
CAL14613	TRANCA CAL	LEMBRETE FIV CAL	QUIJILA FIV CAL	989	77	-71	70
TDZ281	ELETRIZ FIV EST. ESPERANCA	NAVEGANTE FIV CAL	NIELSI TOL	988	75	-56	67
ZAB2926	GAMELA FIV 2B	CACIQUE 2B	NICE FIV DE BRAS.	986	78	-74	70
CAL14779	VISADA FIV CAL	FESTEIRO FIV CABO VERDE	GUIANA FIV CAL	986	79	-36	71
LEOX90	MALEVOLA FIV LT HARMONIA	JAGUAR TE DO GAVIAO	SOBERANA FIV ALCANTARA	986	84	-59	79
BASA2340	FRENETICA FIV DO BASA	EDANK TE JABAQUARA	NAZARIA FIV DO BASA	986	78	-43	70
ZHS294	MILLA FIV DA MORRO ALTO	EDANK TE JABAQUARA	HANI FIV DO BASA	985	80	-43	72
ROP315	ELEITA FIV DA MATUTINA	EDANK TE JABAQUARA	BAGE FIV DO BASA	984	80	-65	74
GUF166	DARA FIV PARADISO	ANTONIONE FIV CABO VERDE	GAMA FIV DE AROEYRA	984	82	-61	76
SQP2149	REVISTA FIV ALTO ESTIVA	ANTONIONE FIV CABO VERDE	CAMURCA FIV 2B	983	82	-62	76
BRAN1112	RADJA FIV ESTANCIA K	GABINETE SILVANIA	NAJLA FIV TOL	982	82	-83	76
MCGG1099	IORE FM MELINA FIV	RUBRO FIV CAL	VITORIA FIV JAGUAR DA MIRAI	981	77	-68	69
BASA3183	ILUSTRADA FIV DO BASA	EDANK TE JABAQUARA	MARJORY FIV DO BASA	981	80	-55	73
BASA2643	GAVIRA FIV DO BASA	EDANK TE JABAQUARA	HEDNA DO BASA	978	76	-6	69
ACNG263	DESEJADA FIV ACN	EDANK TE JABAQUARA	UBARAMA FIV DE BRAS.	978	81	-54	74
CAL14771	VILAME FIV CAL	FESTEIRO FIV CABO VERDE	IMPETRA FIV CAL	978	76	-46	67
AVLA452	OBRA PRIMA FIV AVLA	GENGIS KHAN DE BRAS.	CONDESSA FIV DA MUTUCA	978	84	-47	79
CAL14157	SOBERANIA FIV CAL	NAVEGANTE FIV CAL	LIDERANCA FIV CAL	977	79	-34	72
SSAF190	ITAPEVI SESMARIA SA	JAGUAR TE DO GAVIAO	RINA FIV DE BRAS.	976	84	-62	79
CAL14822	VALENCA FIV CAL	EDANK TE JABAQUARA	MATINHA FIV CAL	975	82	-36	75
JCVL4759	LISBETE FIV CABO VERDE	ANTONIONE FIV CABO VERDE	JIBA FIV DE BRAS.	975	81	-47	74
JGVA895	TAMARA FIV JAGUAR JGVA	JAGUAR TE DO GAVIAO	GAROA FIV JGVA	975	84	-55	78
APIG335	VARZEA FIV PEDRA BRANCA	EDANK TE JABAQUARA	HINALANDINA CANTO PORTO	974	81	-64	74
RRP9505	CELINA FIV DE BRAS	EDANK TE JABAQUARA	VARANDA FIV DE BRAS	973	79	-50	72
ABSA23	ADVINDA NEO DA ABS	CAMARGO FIV DO BASA	ARANTINA FIV DO BASA	973	80	-64	74
MUT4991	URGENCIA FIV F.MUTUM	PACIENTE FIV F.MUTUM	CAMPEA FIV CABO VERDE	972	82	-77	75
ZG1978	HERICA FIV AGROGIR	ANTONIONE FIV CABO VERDE	DILETTA FIV AGROGIR	972	80	-74	73
SQP1913	OFERENDA ALTO ESTIVA	SATURNO DE BRAS.	HIANKA FIV ALTO ESTIVA	972	81	-66	74
PRLB2229	SEVILHA FIV PRLB	GENGIS KHAN DE BRAS.	JIRIPOCA FIV PRLB	972	84	-45	78
MUT4864	UZINA FIV F.MUTUM	FULMINANTE FIV CAL	BROINHA FIV CABO VERDE	972	84	-80	77
FRVF312	AMANDA FIV RORIZ	EDANK TE JABAQUARA	GANNA FIV DO BASA	972	80	-45	74
FRVF306	BAHAMAS FIV RORIZ	EDANK TE JABAQUARA	JIBA GENGIS FIV	971	78	-44	72
MCGG1139	IORE FM BERMUDA FIV	DOMINO FIV DO BASA	VITORIA FIV JAGUAR DA MIRAI	969	79	-77	72
BASA2864	HIRADA FIV DO BASA	LUSITANO DO BASA	MYRCIA FIV DO BASA	969	80	-55	74
EVPF959	PESQUISA FIV JABAQUARA	EDANK TE JABAQUARA	INACIA FIV DE BRAS.	969	80	-41	74
BASA3209	ILUMINADA DO BASA	ADRIEL FIV DO BASA	FANTASIA FIV DO BASA	969	78	-54	71
BASA3043	HELINE FIV DO BASA	EDANK TE JABAQUARA	ORIALVA FIV DO BASA	968	79	-39	72
ACNG231	MADRY FIV ACN	EDANK TE JABAQUARA	BLOGUEIRA FIV DO BASA	968	82	-50	76
ZAB2421	EMBIARA FIV 2B	GENGIS KHAN DE BRAS.	ROSETA 2B	967	84	-72	78
DMVG2	AUSTRIA FIV R.DM	EDANK TE JABAQUARA	IRIS FIV DO BASA	967	79	-50	71
JCVL5505	OTIMA FIV CABO VERDE	EDANK TE JABAQUARA	FABRICA TN1 CABO VERDE	967	82	-45	75
JCVL5282	NATALIA FIV CABO VERDE	GENGIS KHAN DE BRAS.	JIBA FIV DE BRAS.	966	86	-74	81
OMIA219	TANGA FIV DE TENORIO	KAL-EL FIV JMMA	MARGUERITA FIV CAL	966	76	-31	68
JGVA894	TAMINA FIV JAGUAR JGVA	JAGUAR TE DO GAVIAO	GAROA FIV JGVA	966	84	-55	78
BASA3199	ILMA FIV DO BASA	EDANK TE JABAQUARA	FABRICA TN1 CABO VERDE	965	80	-37	73
ZAB2900	GARRAFA FIV 2B	EDANK TE JABAQUARA	POESIA FIV DE BRAS.	965	78	-26	71
FSLF59	LISBOA FIV DA FAZ SFALSINI	EDANK TE JABAQUARA	ESTREMA KHAN F2	965	78	-27	71
BRAN722	AMBER FIV ESTANCIA K	PEREGRINO FIV F.MUTUM	IMAGEM II FIV DE BRAS.	964	81	-77	75
ROP247	DINAMICA FIV DA MATUTINA	EDANK TE JABAQUARA	BAGE FIV DO BASA	963	80	-52	73
GUF147	CHEILLY FIV PARADISO	ANTONIONE FIV CABO VERDE	UNIFORMIDADE FIV DE BRAS.	960	82	-59	75
JMMA3987	NAJU FIV JMMA	CACIQUE 2B	JUUU FIV JMMA	960	78	-52	72
CLMD244	RENOMADA FIV PRO MILK	MARTELO FIV PRO MILK	PLENA FIV BRT	960	77	-45	69
CAL14460	TACADA FIV CAL	EDANK TE JABAQUARA	MADAGASCAR FIV CAL	959	77	-18	69
EVPF997	PANIS FIV JABAQUARA	EDANK TE JABAQUARA	GARRA FIV DE BRAS.	959	80	-53	73
JCVL5726	PENINSULA FIV CABO VERDE	GIL FIV CABO VERDE	FAINA FIV CABO VERDE	958	78	-37	71
FCAG150	DOMINADORA FIV DA FCA	SOBERANO FIV DE BRAS.	JIBA FIV DE BRAS.	958	81	-37	75
BRAN778	TEKA FIV ESTANCIA K	EDANK TE JABAQUARA	IMAGEM II FIV DE BRAS.	957	80	-56	73
CAL14401	SALOME FIV CAL	JURO FIV CAL	JATADA FIV CAL	957	79	-55	71
WCBL776	UGA UGA DA BDL	ANTONIONE FIV CABO VERDE	IPIRANGA DA BDL	957	79	-68	71
ZAB2898	GALA FIV 2B	JAGUAR TE DO GAVIAO	HABENA FIV CAL	957	87	-59	81
JCVL5314	NILMA FIV CABO VERDE	KAL-EL FIV JMMA	JIBA TN1 CABO VERDE	956	77	-66	70
CAL14782	VOLUTA CAL	RUBRO FIV CAL	OPERA FIV CAL	955	74	-45	66
VIBA170	BASA - VIA LACTEA BAUTISTA	GENGIS KHAN DE BRAS.	OTILIA FIV DO BASA	955	86	-56	80
JCVL5727	PRIMICIA FIV CABO VERDE	KAL-EL FIV JMMA	AMORA FIV CABO VERDE	954	78	-66	71
DARE5	BELGA FIV DA ESTANCIA GOLD	GENGIS KHAN DE BRAS.	HELGA FIV TOL	953	85	-64	79

RGD	NOME ANIMAL	NOME DO PAI	NOME DA MÃE	PL305		IPP	
				GPTA	AC.	GPTA	AC.
JMMA3865	MUCURI FIV JMMA	ERICH CABO VERDE	FRANCA FIV JMMA	951	78	-57	70
ZAB2383	ESLOVENIA FIV 2B	FULMINANTE FIV CAL	OVACAO FIV DE BRAS.	950	83	-61	76
ICHG991	ICH BLOQUEIRA FIV	EDANK TE JABAQUARA	BLOQUEIRA FIV DO BASA	950	81	-42	74
RCBR724	VERSA FIV PARACATU	QUEBRADOR PARACATU	REGIA FIV PARACATU	950	73	-70	65
VIBA255	BASA - VIA LACTEA BISCUITE FIV	GENGIS KHAN DE BRAS.	LIGA FIV DO BASA	950	85	-41	79
MUT5592	AVENTUREIRA FIV F.MUTUM	EDANK TE JABAQUARA	BROINHA FIV CABO VERDE	948	81	-23	74
FAJU8	INARA FIV	EDANK TE JABAQUARA	QUENTONA FIV DA MACKLLANI	948	79	-44	72
ADEM101	MARAISA FIV GENGISKHAN101	GENGIS KHAN DE BRAS.	BONDADE FIV FASAN	948	81	-72	74
BASA2452	FAGULHA FIV DO BASA	JAGUAR TE DO GAVIAO	ARAGUAIA DO BASA	947	85	-70	79
ZGI993	HALDORA AGROGIR	DARIUS FIV AGROGIR	ICH URBANA	946	76	-69	69
JCVL4758	LIGADA FIV CABO VERDE	ANTONIONE FIV CABO VERDE	JIBA FIV DE BRAS.	945	83	-29	77
PHSB44	DELEGADA FIV DA ALDEIA BCA	EDANK TE JABAQUARA	BILIONARIA FIV	944	78	-42	71
INT1	ALEGRIA FIV INTE	GENGIS KHAN DE BRAS.	IMAGEM II FIV DE BRAS.	944	85	-79	79
BRAN1006	LEONA FIV ESTANCIA K	KAL-EL FIV JMMA	INDAIA F. RECREIO	943	75	-56	67
RMVV1437	UBAINA FIV RV MONTE AZUL	EDANK TE JABAQUARA	LAURA FIV RV MONTE AZUL	943	78	-43	72
ZHS214	LETONIA FIV DA MORRO ALTO	EDANK TE JABAQUARA	BACANA DA MORRO ALTO	942	80	-58	73
GONZ548	CHANNEL FIV PILAR 2C	JAGUAR TE DO GAVIAO	REALEZA FIV PILAR 2C	941	84	-72	78
BRAN1008	NINA FIV ESTANCIA K	KAL-EL FIV JMMA	INDAIA F. RECREIO	941	74	-45	67
ZAB2340	ESTRELA FIV 2B	JAGUAR TE DO GAVIAO	HABENA FIV CAL	941	87	-87	81
MRPG46	GRANDIOSA MARACAJA	ANTONIONE FIV CABO VERDE	ULTRA SILVANIA	940	76	-56	69
JCVL4876	LOUIZE FIV CABO VERDE	ANTONIONE FIV CABO VERDE	FLOCADA FIV CABO VERDE	940	80	-90	73
BRAN496	AVENCA FIV ESTANCIA K	FULMINANTE FIV CAL	IMAGEM II FIV DE BRAS.	940	83	-73	77
LIZA193	DIZA FIV LIZA	EDANK TE JABAQUARA	HANI FIV DO BASA	940	79	-50	72
ABSA24	AZERI NEO DA ABS	CAMARGO FIV DO BASA	ARANTINA FIV DO BASA	940	81	-70	74
VIBA423	BASA - VIA LACTEA DUQUESA FIV	EDANK TE JABAQUARA	HONESTA FIV DO BASA	939	81	-53	74
BRAN1096	YALLA FIV ESTANCIA K	FESTEIRO FIV CABO VERDE	INDAIA F. RECREIO	939	77	-27	70
CAL14755	VETILA FIV CAL	ANTONIONE FIV CABO VERDE	PLUMA FIV CAL	939	82	-65	75
MUT5026	UMARI FIV F.MUTUM	PACIENTE FIV F.MUTUM	QUIKA FIV F.MUTUM	938	82	-71	75
MUT5545	VISIBILIDADE FIV F.MUTUM	EDANK TE JABAQUARA	SUCCESSAO FIV F.MUTUM	938	78	-26	71
JCVL5746	PARISI FIV CABO VERDE	KAL-EL FIV JMMA	AMORA FIV CABO VERDE	938	78	-80	70
MUT5633	VERUZA FIV F.MUTUM	JOGRAL FIV DE BRAS.	BROINHA FIV CABO VERDE	938	80	-42	74
GONZ429	VICUNHA FIV PILAR 2C	EDANK TE JABAQUARA	HONESTA FIV DO BASA	938	81	-53	74
CAL14546	TAMBOEIRA FIV CAL	FULMINANTE FIV CAL	MARIBEL FIV CAL	938	82	-68	75
MUT5645	ARTISTA FIV F.MUTUM	CAMARGO FIV DO BASA	BROINHA FIV CABO VERDE	937	83	-74	77
SQP1938	ORDENHA FIV ALTO ESTIVA	CAMARGO FIV DO BASA	JOELMA FIV ALTO ESTIVA	937	79	-55	71
JAS993	SIBERIA FIV DA XAPETUBA	EDANK TE JABAQUARA	INVEJA FIV DE BRAS.	937	80	-51	73
WADI2846	TEMPORADA FIV WAD	IMPERATIVO WAD	REUNIAO FIV DE BRAS.	936	78	-62	71
AICH170	CHANEL IRMAOS CHIARI	NAVEGANTE FIV CAL	DANDARA FIV DO BASA	936	79	-60	73
ZAB2644	FAIXA FIV 2B	CAMARGO FIV DO BASA	NICOLE FIV DE BRAS.	936	82	-54	76
JCVL5241	MAGALI FIV CABO VERDE	SOBERANO FIV DE BRAS.	JIBA FIV DE BRAS.	934	81	-34	75
ZAB3048	GRAFICA FIV 2B	EDEN FIV 2B	CANARIA FIV 2B	934	78	-83	71
CAL14432	SININHO FIV CAL	ANTONIONE FIV CABO VERDE	NIMBUA FIV CAL	934	83	-64	77
APIG340	FORTUNA FIV PEDRA BRANCA	EDANK TE JABAQUARA	HELOA CANTO PORTO	933	79	-60	71
VIBA431	BASA - VIA LACTEA DONATELLA FIV	ANTONIONE FIV CABO VERDE	BACABAL FIV DO BASA	933	81	-61	74
RRP9251	BACANA FIV DE BRAS	GOLDEN FIV CAL	OSTARA FIV DE BRAS.	933	79	-49	72
LXS317	INTENSA EDANK FIV DA CEFAS	EDANK TE JABAQUARA	FONTANA DA CEFAS	933	79	-37	71
ACNG314	MAGIA ACN	JATO FIV ACN	SARAH FIV RIB.GRANDE	932	80	-73	73
FREC255	DEMETER FIV F.RECREIO	CACIQUE 2B	LUCRECIA FIV F.RECREIO	932	77	-35	69
REMG1160	REM OLEADA GENETICA ADITIVA	ELVIS DA ESTANCIA K	REM MANTA FIV GENETICA ADITIVA	931	74	-44	66
DACG223	HERA FIV S.RITA DE CASSIA	EDANK TE JABAQUARA	ATENA FIV S.RITA DE CASSIA	931	76	-25	69
MUT5141	VENEZA FIV F.MUTUM	EDANK TE JABAQUARA	CAMPEA FIV CABO VERDE	931	79	-41	72
CAL14131	SURPRESA FIV CAL	NAVEGANTE FIV CAL	OWENA FIV CAL	931	78	-74	71
WLSG1	AMORA FIV DA GWG	MANDARIM WAD	CHALE FIV DO BASA	931	78	-41	70
ITMS69	GRANDIOSA FIV SITIO BARREIRAO	ANTONIONE FIV CABO VERDE	CONDESSA FIV DA MUTUCA	931	82	-70	75
FCAG174	DINASTIA FIV DA FCA	EDANK TE JABAQUARA	ONDA FIV DE BRAS.	931	79	-35	72
GALE354	GAIA CAMPEA EDANK FIV DA PAGG	EDANK TE JABAQUARA	CAMPEA FIV CABO VERDE	931	81	-35	74
ZAB2674	FARTURA FIV 2B	EDANK TE JABAQUARA	BONDADE FIV 2B	931	79	-60	73
CAL14728	VALSA FIV CAL	ANTONIONE FIV CABO VERDE	ONCA-PARDA FIV CAL	931	81	-50	74
BASA3206	ILDE FIV DO BASA	EDANK TE JABAQUARA	EVINY FIV DO BASA	930	81	-43	74
PRLB2130	SEREIA FIV PRLB	ANTONIONE FIV CABO VERDE	ELBA FIV PRLB	930	80	-54	73
FMLG4	BELLA FIV	IMPERATIVO WAD	FABER FIV CABO VERDE	929	77	-63	70
WSD124	BEAUTIFUL FIV F.SAO DOMINGOS	EDANK TE JABAQUARA	GIOCONDA JAGUAR JGG	928	80	-36	74
ZAB2818	FILEIRA FIV 2B	ANTONIONE FIV CABO VERDE	AUGUSTINE FIV 2B	928	80	-67	73
FNIX2086	ESPERADA FIV FENIX LE	RUBRO FIV CAL	INDY FIV JABAQUARA	928	76	-74	69
JGVA944	UBAIRA FIV EDANK JGVA	EDANK TE JABAQUARA	HIPOTENUSA FIV JGVA	928	78	-48	71
EVPF1044	REPRESA FIV JABAQUARA	EDANK TE JABAQUARA	GARRA FIV DE BRAS.	927	79	-33	72
ZHS299	MANOLA FIV DA MORRO ALTO	EDANK TE JABAQUARA	HANI FIV DO BASA	927	79	-60	72
NAPT81	DINA GIR SANTO ANTONIO	INPUT CAL	ESTACADA FIV DO BASA	927	80	-101	73
MUT5484	AMETISTA FIV F.MUTUM	ANTONIONE FIV CABO VERDE	GITA FIV CAL	927	80	-72	74
ROAN21	MALASIA FIV ROAN	JATO FIV ACN	PRINCESA FIV	926	80	-41	73
RRP9559	DOUTRINA FIV DE BRAS	EDANK TE JABAQUARA	SEDA FIV DE BRAS.	926	78	-42	71
TOLA1098	TIROLESA FIV TOL	EDANK TE JABAQUARA	NIELSI TOL	926	78	-37	70
LXS349	JANGADA FIV DA CEFAS	EXTREMO DA CEFAS	PERCY FIV S.EDWIGES	926	76	-42	68
ZAB2891	GULA FIV 2B	EDANK TE JABAQUARA	VAYRA 2B	926	74	-49	66

RGD	NOME ANIMAL	NOME DO PAI	NOME DA MÃE	PL305		IPP	
				GPTA	AC.	GPTA	AC.
BASA3158	IRENIA FIV DO BASA	DOMINO FIV DO BASA	OTILIA FIV DO BASA	925	79	-52	72
WSD92	BERMUDA FIV F. SAO DOMINGOS	EDANK TE JABAQUARA	BERMUDA FIV DO BASA	925	81	-35	74
GBFG27	PROFANA FIV GBF GLOBAL	EDANK TE JABAQUARA	GREGA FIV DE GUARAMIRANGA	925	81	-34	74
CAL14652	TAUA CAL	NAVEGANTE FIV CAL	NINIVITA CAL	924	77	-30	70
JCVL5382	NOVIDADE FIV CABO VERDE	GENGIS KHAN DE BRAS.	JIBA FIV DE BRAS.	924	86	-68	81
REMG839	REM MARA FIV GENETICA ADITIVA	MAR NAMORADO RELOGIO	BARONESA FIV CABEC. DO PRATA	924	76	-48	67
LRFG4	ADALIA FIV FAZ. MANACA	GENGIS KHAN DE BRAS.	CHALE FIV DO BASA	923	85	-97	80
CAL14011	QUIROMANCIA FIV CAL	CAMARGO FIV DO BASA	OCCLUSIVA FIV CAL	923	78	-76	71
REMG802	REM MACAPA FIV GENETICA ADITIVA	PICASSO FIV 2B	BARONESA FIV CABEC. DO PRATA	922	83	-29	76
CAL14695	TAONI FIV CAL	ANTONIONE FIV CABO VERDE	ODYSSEIA FIV CAL	922	79	-61	72
MUT5109	VIRNA FIV F.MUTUM	ANTONIONE FIV CABO VERDE	MONTANA FIV F.MUTUM	922	82	-47	75
FCAG99	CANELA FIV DA FCA	JOGRAL FIV DE BRAS.	REQUINTE FIV F.MUTUM	922	79	-46	72
MUT5105	VENIZE FIV F.MUTUM	EDANK TE JABAQUARA	SUCCESSAO FIV F.MUTUM	921	79	-53	72
RRP9509	CAMEROM FIV DE BRAS	EDANK TE JABAQUARA	SUJA DE BRAS. TN2	921	80	-59	74
BRAN770	PUCCA FIV ESTANCIA K	EDANK TE JABAQUARA	IMAGEM II FIV DE BRAS.	921	79	-40	72
CAL13817	QUIRICA FIV CAL	GIM FIV DO BASA	GUIANA FIV CAL	921	81	-68	74
BRAN1120	IAPUMA FIV ESTANCIA K	GABINETE SILVANIA	NAJLA FIV TOL	920	82	-94	76
OMIA140	CRISTALINA FIV DE TENORIO	EDANK TE JABAQUARA	BABACULANDIA FIV DO BASA	920	81	-61	73
SQP2143	RAVENA FIV ALTO ESTIVA	ANTONIONE FIV CABO VERDE	CAMURCA FIV 2B	920	83	-57	76
SQP2111	QUISTA FIV ALTO ESTIVA	GIL FIV CABO VERDE	CHARLOTE FIV QUINTANA	920	76	-44	68
JCVL5547	PATRICIA FIV CABO VERDE	SOBERANO FIV DE BRAS.	JIBA FIV DE BRAS.	920	81	-30	74
CAL14702	TARGA FIV CAL	RUBRO FIV CAL	GUIANA FIV CAL	919	78	-51	70
GONZ550	DANI FIV PILAR 2C	CACIQUE 2B	BELGICA FIV PILAR 2C	919	77	-27	70
ITMS1122	HILARY FIV SITIO BARREIRAO	ANTONIONE FIV CABO VERDE	CONDESSA FIV DA MUTUCA	919	82	-50	75
RBBG1144	RBB ROSA FIV CAMARGO	CAMARGO FIV DO BASA	RBB FENIX.2 FIV	919	80	-55	73
ROIN39	GRECIA FIV DO ROIN	EDANK TE JABAQUARA	GREGORIA FIV DO BASA	919	80	-42	73
GIVR2184	CARINA 2 FIV VILA RICA	GENGIS KHAN DE BRAS.	XAXA FIV VILA RICA	918	85	-70	80
APFG2	AZALEIA FIV F. LAURA	EDANK TE JABAQUARA	ANABELA FIV DO BASA	918	80	-57	73
GOTE457	TULIPA FIV DO GOTE	JOGRAL FIV DE BRAS.	FADA FIV DA CAV	918	80	-34	73
TDZ77	COLONIA FIV EST. ESPERANCA	IMPERATIVO WAD	BARROLANDIA FIV DO BASA	917	78	-52	71
BASA2660	GALARDIA FIV DO BASA	EDANK TE JABAQUARA	HEDNA DO BASA	917	76	-1	69
JMMA3862	MENTA FIV JMMA	ERICH CABO VERDE	FRANCA FIV JMMA	917	78	-56	71
FNIX2035	DISCIPLINA FIV COND. FENIX	CACIQUE 2B	ALTIVA ILHA FUNDA	917	76	-61	69
JCVL5301	NAYARA FIV CABO VERDE	KAL-EL FIV JMMA	JIBA FIV DE BRAS.	917	78	-50	70
WADI3163	VERENA FIV WAD	JAGUAR TE DO GAVIAO	HONESTA FIV DO BASA	916	87	-68	81
CAL14792	VELE FIV CAL	ANTONIONE FIV CABO VERDE	NITRILA FIV CAL	916	80	-46	75
PPAZ1	ATENA FIV DA PICA PAU AZUL	EDANK TE JABAQUARA	NAIARA FIV JABAQUARA	916	80	-34	73
TOLA1000	OVACAO TNI	JAGUAR TE DO GAVIAO	IMAGEM FIV DE BRAS.	916	88	-61	83
JCVL5721	POLAR FIV CABO VERDE	ANTONIONE FIV CABO VERDE	BRUNA FIV CABO VERDE	916	83	-66	77
JGVA928	TEIMOSA FIV ANTONIONE JGVA	ANTONIONE FIV CABO VERDE	INSISTENCIA TN3 JGVA	916	82	-64	76
RMVV1222	SADE FIV RV MONTE AZUL	CAMARGO FIV DO BASA	ARANTINA FIV DO BASA	916	81	-73	75
CAL14121	SINTONIA FIV CAL	NAVEGANTE FIV CAL	ONELHA FIV CAL	916	77	-79	70
CAL13830	QUADRIGA FIV CAL	NEYMAR FIV DE BRAS.	GITA FIV CAL	915	79	-32	72
GUF125	CINDY FIV PARADISO	EDANK TE JABAQUARA	DAKOTA F2	915	75	-31	68
ACNG255	PRECIOSA FIV ACN	EDANK TE JABAQUARA	BLOGUEIRA FIV DO BASA	914	81	-47	74
IVAR7670	DORIANA VILLEFORT	JAGUAR TE DO GAVIAO	UNIDA FIV DOS POCOES	914	85	-82	80
AFFU180	JANELLE FIV AFFU	JOGRAL FIV DE BRAS.	GLEBA FIV CAL	914	78	-40	70
BASA3098	ISLA FIV DO BASA	IMPERATIVO WAD	ORDENHA II DE BRAS.	913	80	-69	73
OMIA194	LETICIA FIV DE TENORIO	EDANK TE JABAQUARA	DITA JOAO DIAS	913	77	-54	69
ABSA3	AQUARELA NEO DA ABS	FESTEIRO FIV CABO VERDE	ARANTINA FIV DO BASA	913	76	-73	69
JCVL5607	PRISCILA FIV CABO VERDE	GENGIS KHAN DE BRAS.	JIBA FIV DE BRAS.	913	86	-36	81
MUT5097	VOLUMOSA FIV F.MUTUM	ANTONIONE FIV CABO VERDE	NAY FIV F.MUTUM	912	80	-48	73
FRVF229	VITRINE FIV RORIZ	NAVEGANTE FIV CAL	JIBA GENGIS FIV	912	78	-53	71
ZAB2844	FUZILEIRA FIV 2B	UNICO DE BRAS.	BONDADE FIV 2B	912	77	-65	70
CAL14178	SOGRA FIV CAL	NAVEGANTE FIV CAL	OPHELIA FIV CAL	912	78	-53	71
PRLB2397	TINTURA FIV PRLB	ANTONIONE FIV CABO VERDE	CANTIGA	912	82	-53	74
CEAP2114	MINAS GV5	GENGIS KHAN DE BRAS.	GLEBA FIV CAL	912	82	-43	76
BASA2644	GIKA FIV DO BASA	EDANK TE JABAQUARA	HEDNA DO BASA	911	78	-35	70
CAL14745	VENERA FIV CAL	EDANK TE JABAQUARA	QUICAMA FIV CAL	911	78	-48	71
RBBG1124	RBB QUENTURA FIV ANTONIONE	ANTONIONE FIV CABO VERDE	CANKA FIV DA PONTE ALTA GENETICA	911	82	-77	75
ROPM297	DESLUMBRANTE FIV DA MATUTINA	NAVEGANTE FIV CAL	BAGE FIV DO BASA	911	76	-41	69
EVPF1204	SERENATA FIV JABAQUARA	EDANK TE JABAQUARA	OPERA FIV DE BRAS.	911	77	-44	70
CAL13942	RARIDADE FIV CAL	FULMINANTE FIV CAL	ESPIGA FIV CAL	911	82	-47	75
CAL14435	STRING II FIV CAL	ANTONIONE FIV CABO VERDE	NIMBUIA FIV CAL	911	83	-69	77
RRP9419	CENTELHA FIV DE BRAS	JOGRAL FIV DE BRAS.	ONDA FIV DE BRAS.	910	82	-54	76
VIBA232	BASA - VIA LACTEA BELMIRA	JAGUAR TE DO GAVIAO	ARAGUAIA DO BASA	910	84	-57	78
FRFC334	RUBI FIV F.RECREIO	MAR NAMORADO RELOGIO	LUCRECIA FIV F.RECREIO	910	76	-43	68
FUBE1155	PLENA FIV JOGRAL FUB	JOGRAL FIV DE BRAS.	GRANADA VILLEFORT	910	80	-38	74
JMMA3754	LATAM FIV JMMA	EDANK TE JABAQUARA	EXIXA FIV JMMA	909	78	-17	70
JCVL4206	JARDINEIRA FIV CABO VERDE	ANTONIONE FIV CABO VERDE	DIDATICA FIV CABO VERDE	909	79	-64	72
OMIA182	AREQUIPA FIV DE TENORIO	GENGIS KHAN DE BRAS.	CONVERSA FIV DO BASA	909	86	-88	80
JGVA871	SELVA FIV JGVA	ANTONIONE FIV CABO VERDE	IRACEMA FIV JGVA	909	81	-64	74
JCVL4820	LUIZA FIV CABO VERDE	GENGIS KHAN DE BRAS.	AMORA FIV CABO VERDE	909	85	-69	80
JCVL5541	PANDA FIV CABO VERDE	KAL-EL FIV JMMA	GORETE FIV CABO VERDE	909	75	-59	68

RGD	NOME ANIMAL	NOME DO PAI	NOME DA MÃE	PL305		IPP	
				GPTA	AC.	GPTA	AC.
ZAB2469	EXATA FIV 2B	CAMARGO FIV DO BASA	GITA FIV CAL	909	79	-60	72
TOLA1085	SAMYA FIV TOL	EDANK TE JABAQUARA	TULIPA FIV 2B	908	79	-39	72
ROMY68	CATARINA GUANAAS	ANTONIONE FIV CABO VERDE	COLINA FIV PILAR 2C	908	80	-80	73
VIBA183	BASA - VIA LACTEA BOTUCATU	JAGUAR TE DO GAVIAO	HONESTA FIV DO BASA	907	87	-68	82
ROP311	EMOCIONADA FIV DA MATUTINA	EDANK TE JABAQUARA	SAMIRA FIV DE BRAS.	907	78	-25	71
BASA3203	IAMARA FIV DO BASA	EDANK TE JABAQUARA	GINA FIV DO BASA	907	80	-26	73
EVPF1103	RAFAELI FIV JABAQUARA	EDANK TE JABAQUARA	NAIARA FIV JABAQUARA	907	78	-50	71
MOIS45	ARTEMIS FIV ITAVIX	EDANK TE JABAQUARA	NEVE FIV ALTO ESTIVA	907	79	-36	71
WSD115	BEM VINDA FIV F.SAO DOMINGOS	EDANK TE JABAQUARA	GALEGA FIV DE GUARAMIRANGA	906	77	-68	69
CAL14526	TAGARELA FIV CAL	INPUT CAL	LIDERANCA FIV CAL	906	81	-60	74
JCVL3928	HARPA FIV CABO VERDE	GENGIS KHAN DE BRAS.	JIBA FIV DE BRAS.	906	85	-44	80
TDZ216	DISCRICAO FIV EST. ESPERANCA	EDANK TE JABAQUARA	CANDEIA FIV 2B	906	78	-49	71
GUF97	CELINE FIV PARADISO	ANTONIONE FIV CABO VERDE	ADALIA FIV DO LINO	905	80	-46	73
ALLD42	LUXUOSA FIV CAMARGO DA MIRAI	CAMARGO FIV DO BASA	OCCLUSIVA FIV CAL	905	77	-58	70
CAL13994	RACA-PURA FIV CAL	CAMARGO FIV DO BASA	MARINGA FIV CAL	905	80	-78	73
WSD123	BALLENA FIV F.SAO DOMINGOS	EDANK TE JABAQUARA	GALEGA FIV DE GUARAMIRANGA	905	79	-51	72
CAL14784	VAGA FIV CAL	EDANK TE JABAQUARA	ESTRELA FIV CAL	904	78	-25	70
LLB912	HIPNOSE FIV DA BADAJOS	AXIAL FIV DA BADAJOS	BATALHA FIV DA BADAJOS	904	74	-57	66
GBFG29	ASTRAL FIV GBF GLOBAL	EDANK TE JABAQUARA	GREGA FIV DE GUARAMIRANGA	904	81	-50	74
BEY5893	GARBA BEY	EDANK TE JABAQUARA	UNA LAPA VM	904	80	-41	73
BASA2747	GUIVATA FIV DO BASA	EDANK TE JABAQUARA	BENILDA FIV DO BASA	904	76	-24	70
ABSA10	ATMOSFERA NEO DA ABS	MANDARIM WAD	FRANJA FIV CABO VERDE	904	78	-52	71
JGW233	IGUABA FIV JGG	EDANK TE JABAQUARA	DULCINEIA FIV JGG	904	78	-51	71
CAL14646	TAPA FIV CAL	FULMINANTE FIV CAL	BALDIADA FIV DO BASA	903	83	-60	76
JCVL4524	LUNETAS FIV CABO VERDE	FESTEIRO FIV CABO VERDE	CORAL FIV CABO VERDE	903	80	-52	73
RRP9328	CONDESSA FIV DE BRAS	JAGUAR TE DO GAVIAO	REVISTA FIV DE BRAS.	902	85	-37	79
FREC263	POMPEIA F.RECREIO	TEBAS FIV DE BRAS.	ISOLDA F.RECREIO	901	78	-76	71
JMMA4178	OLIMPIADA JMMA	HELO JMMA	JUUU FIV JMMA	901	74	-48	66
JMFO101	SERRA FIV BILAC	BILAC FIV DO BASA	PIA FIV	901	81	-73	74
ABSA2	ARIEL NEO DA ABS	FESTEIRO FIV CABO VERDE	ARANTINA FIV DO BASA	901	77	-39	69
PESQ4	ALTEZA FIV PESQUEIRO	ANTONIONE FIV CABO VERDE	JANDIA FIV ALAMBARI	901	81	-64	75
ZAB3081	HAIZA FIV 2B	EDEN FIV 2B	ERUDITA FIV 2B	901	75	-58	68
ZAB2885	GANDAIA FIV 2B	EDANK TE JABAQUARA	VAYRA 2B	901	74	-30	66
ZAB3100	HEURECA FIV 2B	DOMINANTE FIV 2B	BATERIA FIV 2B	900	79	-25	72
GUF154	CALLIANA FIV PARADISO	EDANK TE JABAQUARA	HAYDEE FIV MS SANTA FE	900	78	-40	70
ITMS128	HULLY FIV SITIO BARREIRAO	JOGRAL FIV DE BRAS.	CONDESSA FIV DA MUTUCA	900	79	-37	72
JCVL5540	PANAMA FIV CABO VERDE	KAL-EL FIV JMMA	BRITE FIV CABO VERDE	900	77	-37	70
CAL14727	VALINA FIV CAL	ANTONIONE FIV CABO VERDE	FOTO FIV CAL	900	81	-36	74
BRAN694	DORA ESTANCIA K	EDANK TE JABAQUARA	CARIOCA FIV PILAR 2C	900	79	-37	72
RBBG964	RBB CACAU FIV ANTONIONE	ANTONIONE FIV CABO VERDE	RBB TENTACAO FIV	899	80	-64	73
ACNG191	DONDOCA FIV ACN	GENGIS KHAN DE BRAS.	C.A. NOEMI TE	899	84	-89	79
MUT5757	BRUMADA FIV F.MUTUM	EDANK TE JABAQUARA	LINDA FIV TOL	899	80	-74	73
RRP9146	APA FIV DE BRAS	JOGRAL FIV DE BRAS.	NAILA FIV DE BRAS.	899	80	-55	73
ZAB3102	HADENA FIV 2B	FESTEIRO FIV CABO VERDE	DANAH FIV 2B	899	79	-62	72
JCVL5490	ORLA FIV CABO VERDE	DISCRETO FIV CABO VERDE	JIBA FIV DE BRAS.	899	82	-54	76
LXS308	ISADORA FIV DA CEFAS	GENGIS KHAN DE BRAS.	PERCY FIV S.EDWIGES	899	83	-65	78
ACNG259	DECORADA FIV ACN	EDANK TE JABAQUARA	UBARAMA FIV DE BRAS.	898	80	-62	73
CAL13794	QUERENA FIV CAL	BILAC FIV DO BASA	NATA FIV CAL	898	78	-45	70
JEGG53	ALMA FIV SAO JOSE JE	EDANK TE JABAQUARA	ONDINHA FIV CAL	898	78	-46	71
ZG1016	HYOGA FIV AGROGIR	NAVEGANTE FIV CAL	DILETTA FIV AGROGIR	897	77	-67	70
SQP1950	ORNADA FIV ALTO ESTIVA	ANTONIONE FIV CABO VERDE	JOVELINE FIV ALAMBARI	897	81	-57	74
H5260	MANDALA FIV DA MORRO ALTO	EDANK TE JABAQUARA	ILUMINADA FIV DA MORRO ALTO	897	79	-43	72
SSAF88	FRAGRANCIA FIV SESMARIA SA	ANTONIONE FIV CABO VERDE	BALI FIV DA MUTUCA	897	80	-55	73
EVPF1104	RAYPUR FIV JABAQUARA	EDANK TE JABAQUARA	MONALISA FIV JABAQUARA	897	80	-42	73
JGW254	ITAUNA FIV JGG	EDANK TE JABAQUARA	IRIS FIV DO BASA	897	77	-39	69
ROMY21	FRIDA FIV GUANAAS	JAGUAR TE DO GAVIAO	TULIPA FIV 2B	897	85	-73	79
CAL13829	QUADRICA FIV CAL	JOGRAL FIV DE BRAS.	IMPETRA FIV CAL	897	80	-43	73
ALLD32	CHARMOSA FIV ANTONIONE DA MIRAI	ANTONIONE FIV CABO VERDE	UTOPIA FIV 2B	896	79	-46	72
CAL14671	TAIMA FIV CAL	EDANK TE JABAQUARA	LEGITIMA FIV CAL	896	77	-42	68
CAL13863	QUICAMBA FIV CAL	GENGIS KHAN DE BRAS.	GITA FIV CAL	895	84	-74	78
MOIS173	BADALADA FIV ITAVIX	EDANK TE JABAQUARA	TRIFASICA FIV F.MUTU	895	77	-70	70
ROP201	CAIANA FIV DA MATUTINA	EDANK TE JABAQUARA	ENDYRA F.RECREIO	895	78	-50	71
SQP2125	QUADRICA FIV ALTO ESTIVA	KAL-EL FIV JMMA	DUARTINA FIV DO BASA	895	76	-70	69
ZAB2743	FINTA FIV 2B	CACIQUE 2B	COCA COLA FIV 2B	894	77	-54	70
JCVL5325	NIVANIA FIV CABO VERDE	DISPARADO FIV DA BADAJOS	DIDATICA FIV CABO VERDE	894	73	-58	65
CAL14479	TECA FIV CAL	NAVEGANTE FIV CAL	JATADA FIV CAL	894	75	-37	67
ITMS78	GAIA FIV SITIO BARREIRAO	NEYMAR FIV DE BRAS.	CONDESSA FIV DA MUTUCA	894	80	-41	73
BASA3191	IMAGEM FIV DO BASA	FESTEIRO FIV CABO VERDE	IMPETRA FIV CAL	894	77	-61	69
CAL14562	TAINA FIV CAL	INPUT CAL	GITA FIV CAL	894	77	-51	70
TOLA1077	SARAMANDAIA FIV TOL	EDANK TE JABAQUARA	ISBERICA DO CLOVIS	894	79	-57	73
ZAB2984	GENOVA FIV 2B	C.A.SANSO	TURQUESA 2B	893	85	-35	79
MAME16	AMORA FIV	BILAC FIV DO BASA	ARANTINA FIV DO BASA	893	79	-56	73
MVVM282	NOBREZA FIV DA MVVM	GENGIS KHAN DE BRAS.	OTALIA FIV DO BASA	893	83	-46	77
JCVL5734	PESQUIZA FIV CABO VERDE	KAL-EL FIV JMMA	BRUNA TN2 CABO VERDE	893	77	-56	69

RGD	NOME ANIMAL	NOME DO PAI	NOME DA MÃE	PL305		IPP	
				GPTA	AC.	GPTA	AC.
DBJO50	JUCARA FIV RANCHO DJ	EDANK TE JABAQUARA	OXANA FIV DE BRAS.	893	76	-53	68
CAL14754	VESTIA FIV CAL	ANTONIONE FIV CABO VERDE	PLUMA FIV CAL	893	82	-75	75
RAVI335	UNICA FIV JOVISO	ANTONIONE FIV CABO VERDE	KIKA FIV JOVISO	893	80	-62	73
CAL14766	VIGOTA FIV CAL	FESTEIRO FIV CABO VERDE	IMPETRA FIV CAL	893	77	-58	69
ZAB3050	FILOSOFIA FIV 2B	GABINETE SILVANIA	BROINHA FIV CABO VERDE	893	83	-62	77
BASA2819	HELCIA FIV DO BASA	TEBAS FIV DE BRAS.	AMERICANA FIV CABO VERDE	893	79	-65	72
PPAZ2	AMORA FIV DA PICA PAU AZUL	EDANK TE JABAQUARA	NAIARA FIV JABAQUARA	892	79	-34	72
RMVV1455	UCRANIANA FIV RV MONTE AZUL	NAVEGANTE FIV CAL	MAXIMA FIV RV MONTE AZUL	892	76	-76	69
BASA3133	ISABELITA FIV DO BASA	EDANK TE JABAQUARA	FABRICA TN1 CABO VERDE	892	80	-41	74
LEAB87	RAVENA FIV RECANTO VERDE	ANTONIONE FIV CABO VERDE	DRACENA FIV ROLAND	892	79	-64	71
JCVL5523	PANDORA FIV CABO VERDE	KAL-EL FIV JMMA	GAUCHA FIV CABO VERDE	892	73	-46	65
WSD138	CANTIGA FIV F. SAO DOMINGOS	EDANK TE JABAQUARA	GALEGA FIV DE GUARAMIRANGA	892	79	-61	71
RRP9589	DELATORA FIV DE BRAS	BILAC FIV DO BASA	SOJA DE BRAS. TN2	891	82	-63	76
FREC203	NATA FIV F. RECREIO	DIAMANTE TE BRAS.	JACARTA F. RECREIO	891	82	-79	76
REMG1073	REM NICE FIV GENETICA ADITIVA	ANTONIONE FIV CABO VERDE	LININA DA EPAMIG	890	79	-39	70
FRVF134	CANANEIA FIV RORIZ	BILAC FIV DO BASA	PALMIRA FIV DE BRAS.	890	78	-53	70
RBBG1195	RBB URGENCIA FIV KAL-EL	KAL-EL FIV JMMA	CALMARIA FIV 2B	890	76	-75	69
ZAB3107	HORISTA FIV 2B	DESAFIO FIV DO BASA	DIGITAL FIV 2B	890	77	-62	70
LXS307	INDIRA FIV DA CEFAS	GENGIS KHAN DE BRAS.	SHEILA FIV DE BRAS.	889	86	-74	81
ZAB2527	ETIFA FIV 2B	C.A.SANSO	RADIJA FIV 2B	889	86	-75	80
RRP9566	DALVA FIV DE BRAS	EDANK TE JABAQUARA	SUICA FIV DE BRAS.	889	78	-39	71
SUDG172	ESMERALDA FIV S3 D'AZUL	CAMARGO FIV DO BASA	ZUMP FIV DA SADONANA	888	81	-49	75
RRP9225	BELDADE DE BRAS	UAI DE BRAS	UANA DE BRAS	888	80	-54	73
GONZ495	CATITA FIV PILAR 2C	EDANK TE JABAQUARA	BELGICA FIV PILAR 2C	888	79	-39	72
FAJU14	ORQUIDEA FIV	GABINETE SILVANIA	EMBIARA FIV 2B	887	83	-67	76
ABSA9	ATREVIDA NEO DA ABS	MANDARIM WAD	FRANJA FIV CABO VERDE	887	78	-63	70
LVRJ123	EXPERIDA FIV HERDEIRO CINELANDIA	JAGUAR TE DO GAVIAO	JUIZA FIV CAL	887	85	-45	79
RCLR154	CATRINA FIV RCLR	JAGUAR TE DO GAVIAO	BATEADA FIV DO BASA	887	84	-44	79
FRVF210	GAROTA FIV RORIZ	EDANK TE JABAQUARA	PRADA DE BRAS.	887	79	-20	72
CAL14681	TETE FIV CAL	ANTONIONE FIV CABO VERDE	GLEBA FIV CAL	887	80	-47	73
MUT5263	VIGENCIA F. MUTUM	C.A.SANSO	RECAM FIV F. MUTUM	887	87	-58	82
BORG5	DDUNA FIV MARBO	ANTONIONE FIV CABO VERDE	DECOLOR FIV ROLAND	887	78	-51	70
WSD107	BARRA MANSO FIV F. SAO DOMINGOS	EDANK TE JABAQUARA	GALEGA FIV DE GUARAMIRANGA	886	79	-66	71
MUT5493	ANGOLA FIV F. MUTUM	FULMINANTE FIV CAL	SUPREMA FIV F. MUTUM	886	81	-29	75
DACG202	PRINCESA FIV S.RITA DE CASSIA	EDANK TE JABAQUARA	JADE S.RITA DE CASSIA	886	79	-39	72
LXS286	ITALIA FIV DA CEFAS	JAGUAR TE DO GAVIAO	DANILA FIV DA CEFAS	886	85	-45	79
BAJP193	GIR SA PRENDA	EDANK TE JABAQUARA	GIR SA HEROINA	886	79	-32	73
EMBAIX48	EMBAIXADA FIV S3 D'AZUL	ANTONIONE FIV CABO VERDE	ADEGA FIV S3 D'AZUL	886	80	-55	72
CAL13930	QUEROLINA FIV CAL	GENGIS KHAN DE BRAS.	ESPIGA FIV CAL	885	85	-35	80
JGVA870	SELETA FIV JGVA	ANTONIONE FIV CABO VERDE	GAROA FIV JGVA	885	80	-61	72
PDJG333	MARINA FIV DO RIO NEGRO	ANTONIONE FIV CABO VERDE	FREDERIKA FIV DE GUARAMIRANGA	885	81	-46	74
JCVL4299	HELLEN FIV CABO VERDE	GENGIS KHAN DE BRAS.	JIBA FIV DE BRAS.	884	85	-38	80
ROPM300	DISCRETA FIV DA MATUTINA	ANTONIONE FIV CABO VERDE	INTEGRA FZD LUMIAR	884	80	-67	73
JCVL5700	POMPEIA FIV CABO VERDE	ANTONIONE FIV CABO VERDE	DIDATICA FIV CABO VERDE	884	79	-42	71
CAL14804	VANITA FIV CAL	EDANK TE JABAQUARA	LAGOINHA FIV CAL	884	79	-39	71
JCVL5514	PAISAGEM FIV CABO VERDE	EDANK TE JABAQUARA	JIBA FIV DE BRAS.	884	81	-34	75
GUF44	BLENDA FIV PARADISO	NEYMAR FIV DE BRAS.	GLEBA FIV CAL	884	80	-49	73
CAL14204	SABATINA FIV CAL	GENGIS KHAN DE BRAS.	JARRUDA FIV CAL	884	83	-36	77
CAL14525	TACTICA FIV CAL	INPUT CAL	GITA FIV CAL	883	77	-54	69
BASA3090	HELINA FIV DO BASA	EDANK TE JABAQUARA	INSENSATA FIV DO BASA	883	80	-22	73
RPDZ67	CONFIANCA FIV REPRODUZA	CAMARGO FIV DO BASA	APOSTA GENGIS KHAN FIV REPRODUZA	883	78	-91	71
JCVL4806	LUZ FIV CABO VERDE	GENGIS KHAN DE BRAS.	JIBA FIV DE BRAS.	882	86	-47	81
ICHG869	ICH ANDORRA FIV	ANTONIONE FIV CABO VERDE	ICH NIDIA	882	80	-50	73
FPAG275	GARAPA	EDANK TE JABAQUARA	FUMACA FIV	882	74	-13	65
CPG3675	DALILA CANTO PORTO	EDANK TE JABAQUARA	HELOA CANTO PORTO	882	78	-48	71
RRP9047	ATLANTA FIV DE BRAS	GENGIS KHAN DE BRAS.	SOJA DE BRAS. TN2	882	86	-42	81
GONZ525	CRISTAL FIV PILAR 2C	EDANK TE JABAQUARA	SUPREMACIA FIV DE BRAS.	881	80	-53	73
PESQ3	BANDEIRA FIV PESQUEIRO	EDANK TE JABAQUARA	MONALISA FIV JABAQUARA	881	79	-49	72
CAL14421	SARANDIBA FIV CAL	ANTONIONE FIV CABO VERDE	NIMBUIA FIV CAL	881	81	-50	75
BASA3125	HALISCA FIV DO BASA	GENGIS KHAN DE BRAS.	EDELINA FIV DO BASA	881	85	-75	80
JCVL5303	NEBLINA FIV CABO VERDE	KAL-EL FIV JMMA	JIBA FIV DE BRAS.	881	78	-55	71
FRVF299	FALENA FIV RORIZ	EDANK TE JABAQUARA	PRADA DE BRAS.	880	79	-49	72
TDZ168	DIALETICA FIV EST. ESPERANCA	PACIENTE FIV F. MUTUM	HEURISTICA FIV ALAMBAR	880	81	-60	74
ZAB2993	GERMANA FIV 2B	CUPIDO FIV 2B	ESPADA FIV 2B	880	79	-73	72
MUT4837	UARANA FIV F. MUTUM	GABINETE SILVANIA	BROINHA FIV CABO VERDE	880	82	-69	76
CAL14606	TRAVA FIV CAL	CAMARGO FIV DO BASA	OPHELIA FIV CAL	880	81	-65	75
MUT5820	BAIA FIV F. MUTUM	EDANK TE JABAQUARA	NAJLA FIV TOL	879	80	-54	73
JRR1183	ROBUSTA CAMARGO FIV DO FUNDADO	CAMARGO FIV DO BASA	APOSTA GENGIS KHAN FIV REPRODUZA	879	79	-74	72
ZGI945	GUAPA FIV AGROGIR	OSCAR DE BRAS.	BROINHA FIV CABO VERDE	879	81	-34	74
CAL14669	TAIFA FIV CAL	NAVEGANTE FIV CAL	BALDIADA FIV DO BASA	879	78	-65	70
ZHS223	LUMA FIV DA MORRO ALTO	EDANK TE JABAQUARA	INSULA FIV F. MUTUM	879	80	-37	74
MUT5674	BARONESA FIV F. MUTUM	KAL-EL FIV JMMA	BROINHA FIV CABO VERDE	879	76	-44	69
TDZ214	DESCRICO FIV EST. ESPERANCA	EDANK TE JABAQUARA	CANDEIA FIV 2B	879	77	-52	70
REMG728	REM LADRINA FIV GENETICA ADITIVA	GENGIS KHAN DE BRAS.	REM UDINE	879	82	-58	76

RGD	NOME ANIMAL	NOME DO PAI	NOME DA MÃE	PL305		IPP	
				GPTA	AC.	GPTA	AC.
JCVL4852	LAMEIRA FIV CABO VERDE	MANDARIM WAD	BENEDETE FIV CABO VERDE	878	79	-58	71
MELM681	TUBAINA FIV DA MACKLLANI	ANTONIONE FIV CABO VERDE	PROMISSORA FIV DA MACKLLANI	878	81	-75	75
GONZ500	SURPRESA FIV PILAR 2C	GENGIS KHAN DE BRAS.	NAIADA FIV DO BASA	878	84	-60	78
WLSG6	ALICE FIV DA GWG	TEBAS FIV DE BRAS.	ALEXIA FIV	878	79	-39	72
PRLB2385	TRAVESSA FIV PRLB	ANTONIONE FIV CABO VERDE	ESGUIA FIV PRLB	878	78	-47	70
MUT4940	UBELA FIV F.MUTUM	IMPERATIVO WAD	MINUTA FIV F.MUTUM	877	79	-55	71
JCVL4168	JEZABEL FIV CABO VERDE	GENGIS KHAN DE BRAS.	JIBA FIV DE BRAS.	877	86	-50	81
JCVL4155	IZA FIV CABO VERDE	GENGIS KHAN DE BRAS.	AMORA FIV CABO VERDE	877	85	-77	79
RBVG375	INERCIA FIV RBV	GENGIS KHAN DE BRAS.	FANI FIV RBV	877	84	-42	78
GUF139	CINZIA FIV PARADISO	ANTONIONE FIV CABO VERDE	AIDE FIV PARADISO	877	80	-53	74
PDJG325	MANDARINA FIV DO RIO NEGRO	DIAMANTE TE BRAS.	GREGA FIV DE GUARAMIRANGA	877	84	-41	78
JZN342	QUINTILHA DAS NOGUEIRAS	EDANK TE JABAQUARA	LADEIRA DAS NOGUEIRAS	877	80	-41	73
ZAB3059	GUARANIA FIV 2B	EDANK TE JABAQUARA	BONDADE FIV 2B	877	79	-45	72
RRP9155	AUREOLA FIV DE BRAS	GENGIS KHAN DE BRAS.	TEORICA FIV DE BRAS.	877	85	-73	80
EVPF1198	SARA FIV JABAQUARA	ANTONIONE FIV CABO VERDE	CADORNA FIV SBX	876	81	-68	74
BRAN520	FIGUEIRA FIV ESTANCIA K	IMPERATIVO WAD	IMAGEM II FIV DE BRAS.	876	80	-57	73
BRAN772	BESSIE FIV ESTANCIA K	EDANK TE JABAQUARA	IMAGEM II FIV DE BRAS.	875	81	-61	74
GRAT281	CEVADA FIV RANCHO GRATIDAO	FESTIVAL FIV CABO VERDE	CONCHITA FIV LXG IMPERIAL	875	81	-66	75
JOAD256	EMINENCIA FIV JOAO DIAS	ANTONIONE FIV CABO VERDE	BARCELONA FIV 2B	875	82	-55	76
RCBP41	AMETISTA FIV RIOMINAS	JAGUAR TE DO GAVIAO	PAQUERA FIV	875	86	-51	81
JMMA4046	NARRATIVA JMMA	JAREH FIV JMMA	H-REGELADA JMMA	875	79	-71	72
APIG329	RANILHA FIV PEDRA BRANCA	ANTONIONE FIV CABO VERDE	DESTRA FIV DO BASA	875	79	-87	73
WADI2547	RUBIA FIV WAD	JAGUAR TE DO GAVIAO	JARRA FIV DE BRAS.	874	84	-47	79
JMMA3602	LAVANDA JMMA	INTREPIDO FIV JMMA	ITABIRAH JMMA	874	80	-77	72
JCVL4283	JESABEL FIV CABO VERDE	GENGIS KHAN DE BRAS.	JIBA FIV DE BRAS.	874	87	-67	81
LXS322	IDEOLOGIA FIV DA CEFAS	CAMARGO FIV DO BASA	PROVA FIV DE BRAS.	874	79	-66	71
JCVL4018	INOCENCIA FIV CABO VERDE	CARIA FIV CABO VERDE	BRUNA FIV CABO VERDE	874	82	-69	75
ROPM294	DUNA FIV DA MATUTINA	EDANK TE JABAQUARA	TULIPA FIV 2B	874	80	-42	72
JMMA4114	OLIVIA FIV JMMA	MAR NAMORADO RELOGIO	JULEY FIV JMMA	873	73	-15	65
GALE255	GALOCHA FIV DA PAGG	NAVEGANTE FIV CAL	BAVARA FIV	873	77	-58	70
GUF88	CALLIA FIV PARADISO	ANTONIONE FIV CABO VERDE	SOLAR DO ENGENHO DIRETRIZ	873	79	-68	72
CAL14748	VENIDA FIV CAL	EDANK TE JABAQUARA	PARTILHA FIV CAL	873	77	-58	70
BASA2605	GLICERIA FIV DO BASA	GENGIS KHAN DE BRAS.	HEDNA DO BASA	873	83	-38	77
CAL14737	VARZEA FIV CAL	EDANK TE JABAQUARA	QUADERNA FIV CAL	873	77	-34	69
FREC277	PETUNIA F. RECREIO	FESTEIRO FIV CABO VERDE	JAKARTA F. RECREIO	873	76	-62	69
BASA3089	HALALI FIV DO BASA	JOGRAL FIV DE BRAS.	EVINY FIV DO BASA	873	80	-44	73
PRLB2444	UTOPIA FIV PRLB	GENGIS KHAN DE BRAS.	JIRIPOCA FIV PRLB	873	84	-54	78
CAL14125	SOBRINHA FIV CAL	NAVEGANTE FIV CAL	ONELHA FIV CAL	872	77	-43	70
ZHS226	LINDA FIV DA MORRO ALTO	EDANK TE JABAQUARA	BACANA DA MORRO ALTO	872	79	-37	72
JCVL5554	PERMISSAO FIV CABO VERDE	KAL-EL FIV JMMA	BENEDETE FIV CABO VERDE	872	76	-38	68
ZG1980	HELDA FIV AGROGIR	ANTONIONE FIV CABO VERDE	BELARA FIV AGROGIR	872	80	-88	73
MUT5740	AMARULA FIV F.MUTUM	KAL-EL FIV JMMA	CONCHITA FIV LXG IMPERIAL	871	77	-69	69
REM9959	REM NASH FIV GENETICA ADITIVA	TEBAS FIV DE BRAS.	CACAU FIV CABEC. DO PRATA	871	77	-58	70
AICH267	DRAGA FIV IRMAOS CHIARI	GENGIS KHAN DE BRAS.	NIRA FIV F.MUTUM	871	84	-60	78
LIZA86	BRITANIA FIV LIZA	JAGUAR TE DO GAVIAO	CAMPESTRE FIV DO BASA	871	87	-58	81
FRVF281	BROMELIA FIV RORIZ	EDANK TE JABAQUARA	DANADA FIV RORIZ	871	77	-28	69
REMG730	REM LIMOIA FIV GENETICA ADITIVA	COROMANDEL FIV CABO VERDE	ITAIPAVA DE BRAS.	871	78	-47	70
JCVL5716	PANTANAL FIV CABO VERDE	FESTEIRO FIV CABO VERDE	DULCINEIA FIV CABO VERDE	870	77	-61	69
BRAN808	PRECIOSA FIV ESTANCIA K	EDANK TE JABAQUARA	CAMPEA FIV CABO VERDE	870	79	-23	72
BASA2657	GALACTICA FIV DO BASA	EDANK TE JABAQUARA	ARETHA FIV DO BASA	870	80	-34	74
GRAT225	CALIENNTE FIV RANCHO GRATIDAO	EDANK TE JABAQUARA	GAIVOTA FIV ALTO ESTIVA	870	79	-25	72
GONZ424	SOLUCAO FIV PILAR 2C	NEYMAR FIV DE BRAS.	POETICA FIV PILAR 2C	870	81	-52	74
FREC290	PARATY FIV F.RECREIO	MAR NAMORADO RELOGIO	JACARANDINA F. RECREIO	870	75	-26	66
MUT5684	AUTARQUIA FIV F.MUTUM	CAMARGO FIV DO BASA	BROINHA FIV CABO VERDE	870	84	-83	78
EVPF1245	TAEME FIV JABAQUARA	EDANK TE JABAQUARA	ARIELA FIV DO BASA	869	81	-45	74
RPDZ94	DRACENA IV FIV REPRODUZA	EDANK TE JABAQUARA	DRACENA FIV ROLAND	869	75	-38	67
RGIR78	DELGADA FIV DA VEREDA DO INDAIA	GENGIS KHAN DE BRAS.	CONCHA FIV DO BASA	869	85	-67	79
FRVF191	TETEIA FIV RORIZ	EDANK TE JABAQUARA	ESTRELA FIV RORIZ	869	78	-42	71
JCVL5516	PALMA FIV CABO VERDE	KAL-EL FIV JMMA	FELICIDADE FIV CABO VERDE	869	76	-64	68
MUT4893	UTOPIA FIV F.MUTUM	JOGRAL FIV DE BRAS.	BROINHA FIV CABO VERDE	868	81	-39	74
RCBR696	ULTIMA FIV PARACATU	EDANK TE JABAQUARA	QUALITY FIV PARACATU	868	79	-48	73
CAL13881	QUINTANA FIV CAL	CAMARGO FIV DO BASA	NEFALISTA FIV CAL	868	80	-44	73
AACC67	CHENNA FIV F.CARRANCA	EDANK TE JABAQUARA	EMY FIV MS SANTA FE	868	77	-20	70
FNIX2058	ESPECIAL FIV COND. FENIX	EDANK TE JABAQUARA	QUARENTA FIV CAL	868	76	-21	68
JCVL5317	NARA FIV CABO VERDE	GIL FIV CABO VERDE	AMALIA CABO VERDE	868	78	-38	70
VIBA373	BASA - VIA LACTEA CRENCA FIV	EDANK TE JABAQUARA	JUSTA FIV DO BASA	868	79	-41	71
MOIS58	AROEIRA FIV ITAVIX	EDANK TE JABAQUARA	ENDYRA F. RECREIO	868	78	-46	71
CAL14616	TRINCA FIV CAL	NAVEGANTE FIV CAL	OVEVA FIV CAL	868	78	-50	70
ROPM163	BULA FIV DA MATUTINA	GENGIS KHAN DE BRAS.	DOUTORADA DO BASA	867	83	-60	77
BASA2919	HABILIDOZA FIV DO BASA	DOMINO FIV DO BASA	MAIA FIV DO BASA	867	76	-57	68
REMG980	REM NARVA FIV GENETICA ADITIVA	ANTONIONE FIV CABO VERDE	DIRETORA FIV 2B	867	79	-53	72
GALE407	HEROINA FIV DA PAGG	NAVEGANTE FIV CAL	UYARA FIV DA FSF	867	75	-54	67
JCVL4501	LUCINDA FIV CABO VERDE	FESTEIRO FIV CABO VERDE	CORAL FIV CABO VERDE	867	78	-53	71
FLFG20	BROSS FIV AGRO.FARIA	EDANK TE JABAQUARA	MONALISA FIV JABAQUARA	867	79	-53	71

RGD	NOME ANIMAL	NOME DO PAI	NOME DA MÃE	PL305		IPP	
				GPTA	AC.	GPTA	AC.
FRVF342	LAICA FIV RORIZ	EDANK TE JABAQUARA	NILDETE FIV DO BASA	866	80	-42	73
FDBF130	ELEGANCE FIV BEIJA FLOR	EDANK TE JABAQUARA	ILUMINADA TEATRO FIV DO FUNDAO	866	78	-46	71
MUT5647	APROVADA FIV F.MUTUM	GIL FIV CABO VERDE	INDIANA FZD LUMIAR	866	76	-34	68
AACC37	BROMELIA FIV F.CARRANCA	EDANK TE JABAQUARA	OSTRALINA FIV DO BASA	866	79	-30	72
ITMS133	HONRA FIV SITIO BARREIRAO	KAL-EL FIV JMMA	CONDESSA FIV DA MUTUCA	866	76	-56	69
TDZ271	ESTAEL FIV EST. ESPERANCA	KAL-EL FIV JMMA	BROINHA FIV CABO VERDE	866	77	-45	70
EVPF1001	REITORA FIV JABAQUARA	JAGUAR TE DO GAVIAO	BALSA FIV CAL	866	84	-54	79
JMMA3895	MIRANDA FIV JMMA	EDANK TE JABAQUARA	EXIXA FIV JMMA	866	79	-37	72
RBBG1098	RBB NECTAR FIV CAMARGO	CAMARGO FIV DO BASA	RBB CEREJA FIV	866	83	-49	77
CAL14128	SUCURSAL FIV CAL	NAVEGANTE FIV CAL	GLEBA FIV CAL	866	75	-40	67
FRVF230	VEDETE FIV RORIZ	NAVEGANTE FIV CAL	JIBA GENGIS FIV	866	77	-63	70
ROPM282	DAKOTA FIV DA MATUTINA	ANTONIONE FIV CABO VERDE	OFICIALIDADE FIV CAL	865	80	-69	72
JCVL4484	LORETA FIV CABO VERDE	ANTONIONE FIV CABO VERDE	RESPOSTA FIV DE BRAS.	865	80	-56	73
MRVF135	INATA FIV DA MUTUCA	CARIA FIV CABO VERDE	BALADA FIV DA MUTUCA	865	77	-52	70
WSD142	COLONIA FIV F.SAO DOMINGOS	EDANK TE JABAQUARA	BASA - VIA LACTEA BITURUNA FIV	865	78	-48	71
FCAG98	CAROL FIV DA FCA	JOGRAL FIV DE BRAS.	REQUINTE FIV F.MUTUM	865	80	-56	73
JMMA4157	OITIVA JMMA	JAREH FIV JMMA	MIRA FIV F.MUTUM	865	77	-63	69
CAL13805	QUICAMA FIV CAL	NEYMAR FIV DE BRAS.	GITA FIV CAL	864	79	-57	72
AJMU2	ESMERALDA	BILAC FIV DO BASA	ARANTINA FIV DO BASA	864	79	-69	71
JCVL4309	JUVENIL FIV CABO VERDE	GENGIS KHAN DE BRAS.	JIBA FIV DE BRAS.	864	86	-69	81
CAL14730	VALVA FIV CAL	FULMINANTE FIV CAL	JANETE FIV CAL	864	81	-39	73
PRLB2184	SENSACAO FIV PRLB	GENGIS KHAN DE BRAS.	JIRIPOCA FIV PRLB	864	84	-52	77
CAL14517	TABOEIRA FIV CAL	FULMINANTE FIV CAL	ONIROLOGIA FIV CAL	864	84	-29	78
REMG919	REM MADA GENETICA ADITIVA	ANTONIONE FIV CABO VERDE	REM HASTE	863	78	-44	71
CAL14167	SAIDA FIV CAL	NAVEGANTE FIV CAL	OPHELIA FIV CAL	863	77	-54	70
OMIA143	ALEXANDRIA FIV DE TENORIO	PACIENTE FIV F.MUTUM	MARGUERITA FIV CAL	863	78	-71	70
CAL14247	SARGENTA CAL	LEMBRETE FIV CAL	GLEBA FIV CAL	863	81	-61	75
CAL14019	ROCINHA FIV CAL	CAMARGO FIV DO BASA	OCLUSIVA FIV CAL	863	77	-56	70
CAL14164	SALSA FIV CAL	NAVEGANTE FIV CAL	OPHELIA FIV CAL	863	79	-49	72
JMMA3864	MALIBU FIV JMMA	ERICH CABO VERDE	FRANCA FIV JMMA	863	77	-45	70
TOLL100	BANDEIRA TN2 TOL	JAGUAR TE DO GAVIAO	AZALEIA	862	90	-85	84
RRP9385	CHANCELA DE BRAS	JOGRAL FIV DE BRAS.	SAMARA FIV DE BRAS.	862	80	-8	74
FRVF339	LEGIAO FIV RORIZ	EDANK TE JABAQUARA	NILDETE FIV DO BASA	862	81	-51	74
PRLB2138	SABOROSA FIV PRLB	ANTONIONE FIV CABO VERDE	CREMOSA TE	862	81	-37	73
ZAB2795	FELUXA FIV 2B	BADEN FIV 2B	DOLLY FIV 2B	862	78	-81	71
RRP9599	DELTA FIV DE BRAS	DIAMANTE TE BRAS.	ATLANTA FIV DE BRAS	862	82	-48	77
SQP2071	QUEBEC FIV ALTO ESTIVA	EDANK TE JABAQUARA	JAMAICA FIV ALTO ESTIVA	862	77	-40	69
JCVL3985	HOSPEDE FIV CABO VERDE	CARIA FIV CABO VERDE	ATENAS FIV CABO VERDE	862	79	-53	71
BASA2791	GANZOLA FIV DO BASA	EDANK TE JABAQUARA	JULIANNE FIV DO BASA	861	81	-46	75
SUDG146	ESCRITURA FIV S3 D'AZUL	ANTONIONE FIV CABO VERDE	ADEGA FIV S3 D'AZUL	861	79	-61	72
JMRN3	VIRGINIA MIRANDA RIBEIRO	JOGRAL FIV DE BRAS.	HANI FIV DO BASA	861	82	-57	76
TOLL99	BANDEIRA TN1 TOL	JAGUAR TE DO GAVIAO	AZALEIA	861	90	-85	84
DACG170	SOPHIA FIV S.RITA DE CASSIA	GABINETE SILVANIA	OCTANA FIV CAL	861	81	-71	74
JCVL5515	PALMEIRA FIV CABO VERDE	JAGUAR TE DO GAVIAO	GRUYERE DE BRAS.	861	85	-51	79
UMS582	JUANA FIV MS SANTA FE	JOGRAL FIV DE BRAS.	ATENA MS SANTA FE	861	80	-32	73
OMIA134	LIBERDADE FIV DE TENORIO	ANTONIONE FIV CABO VERDE	ADALIA FIV DO LINO	861	80	-52	74
CAL14497	TOALHA FIV CAL	FULMINANTE FIV CAL	MADAGASCAR FIV CAL	861	80	-34	73
JCVL5352	NETA FIV CABO VERDE	FESTEIRO FIV CABO VERDE	BAMBAM FIV PILAR 2C	861	78	-47	71
WADI3182	VANDA FIV WAD	JAGUAR TE DO GAVIAO	REUNIAO FIV DE BRAS.	861	86	-71	81
FFBT109	GALANA F2	GENGIS KHAN DE BRAS.	OPERETA	861	83	-60	77
JCVL4405	LILIAN FIV CABO VERDE	JAGUAR TE DO GAVIAO	BARBIE FIV CABO VERDE	860	86	-38	81
CAL14398	SHANTI FIV CAL	GENGIS KHAN DE BRAS.	JANELEIRA FIV CAL	860	84	-45	78
MELM693	TETE FIV DA MACKLLANI	ANTONIONE FIV CABO VERDE	OLIVIA FIV DA MACKLLANI	860	81	-74	75
RRP9618	DOMA FIV DE BRAS	NEYMAR FIV DE BRAS.	UVA FIV DE BRAS.	860	80	-26	74
RBBG1184	RBB TURQUIA FIV OSCAR	OSCAR DE BRAS.	RBB NORUEGA FIV	860	78	-51	71
RBVG507	KICKI FIV RBV	EDANK TE JABAQUARA	HORLA FIV RBV	860	78	-31	71
ZAB2379	ESPADA FIV 2B	FULMINANTE FIV CAL	OVACAO FIV DE BRAS.	860	83	-56	76
JCVL4555	LIDIA FIV CABO VERDE	IMPERATIVO WAD	CARTELA FIV CABO VERDE	860	79	-58	72
FLFG1	ADEGA FIV AGRO.FARIA	GENGIS KHAN DE BRAS.	BRUNA FIV CABO VERDE	859	86	-73	80
SQP1980	ORTELA FIV ALTO ESTIVA	IMPERATIVO WAD	MALVA FIV ALTO ESTIVA	859	79	-65	71
JJTS45	QUITERIA FIV	ALVO FIV DA BADAJOS	BAGUNCA NALA	859	78	-44	71
IVAR7513	CATARINA VILLEFORT	JOGRAL FIV DE BRAS.	URUGUAIRA VILLEFORT	859	80	-60	73
RBBG1060	RBB LAVINIA FIV ANTONIONE	ANTONIONE FIV CABO VERDE	NAVA 1 FIV COMAPI	858	81	-37	74
FLFG18	BMW FIV AGRO.FARIA	GENGIS KHAN DE BRAS.	HAIZA FIV JABAQUARA	858	85	-54	79
JCVL4711	LOCADORA FIV CABO VERDE	JAGUAR TE DO GAVIAO	VEGA CABO VERDE	858	86	-54	81
JEGG81	BETY FIV SAO JOSE JE	GIL FIV CABO VERDE	ICH SOLUCAO	858	76	-25	68
JCVL5383	NUBIA FIV CABO VERDE	GENGIS KHAN DE BRAS.	JIBA FIV DE BRAS.	858	86	-58	81
LVRJ96	DEVASSA	CAMARGO FIV DO BASA	BATISTINA FIV DO BASA	858	81	-63	74
JMFO81	RAMADA FIV 81	METANO FIV DO BASA	JATAUBA DE BRAS.	858	81	-43	74
ITMS94	GANHADORA FIV SITIO BARREIRAO	GENGIS KHAN DE BRAS.	CONDESSA FIV DA MUTUCA	858	84	-62	79
DSIL695	INTIMA FIV DSIL	JAGUAR TE DO GAVIAO	MISHA FIV DSIL	858	87	-63	82
SQP1960	OHANA FIV ALTO ESTIVA	GENGIS KHAN DE BRAS.	RBB MARIANA FIV	858	86	-61	81
OMIA180	ICA FIV DE TENORIO	JAGUAR TE DO GAVIAO	JULIANNE FIV DO BASA	858	86	-64	81
BASA2767	GANDIA FIV DO BASA	EDANK TE JABAQUARA	ANANDA FIV DO BASA	858	80	-41	74

RGD	NOME ANIMAL	NOME DO PAI	NOME DA MÃE	PL305		IPP	
				GPTA	AC.	GPTA	AC.
OMIA129	SARAGOSA FIV DE TENORIO	PACIENTE FIV F.MUTUM	OLITIA FIV TOL	858	81	-62	74
ICHG832	ICH XAVANTINA FIV	CARIA FIV CABO VERDE	ICH URBANA	857	79	-59	73
BASA2823	HERANCA FIV DO BASA	JOGRAL FIV DE BRAS.	MARJORY FIV DO BASA	857	80	-32	74
MRVF138	IKEA FIV DA MUTUCA	GENGIS KHAN DE BRAS.	RUBRICA DE BRAS.	857	85	-63	80
CAL13815	QUIRELA FIV CAL	NEYMAR FIV DE BRAS.	ESPIGA FIV CAL	857	80	-26	74
EVVP1226	SARITA FIV JABAQUARA	EDANK TE JABAQUARA	MANCHETE FIV JABAQUARA	857	77	-41	70
ANAT35	A NATA FIV ESPERA	GENGIS KHAN DE BRAS.	OPERETA	857	82	-47	76
RRP9563	DIRETRIZ FIV DE BRAS	DIAMANTE TE BRAS.	NAILA FIV DE BRAS.	857	83	-57	77
RRP9617	DAYA FIV DE BRAS	NEYMAR FIV DE BRAS.	UVA FIV DE BRAS.	857	80	-27	73
WAD13178	VICKY FIV WAD	JAGUAR TE DO GAVIAO	HONESTA FIV DO BASA	857	87	-49	83
EVVP1137	SAIRA FIV JABAQUARA	GENGIS KHAN DE BRAS.	HAIZA FIV JABAQUARA	856	84	-44	78
MUT5060	UMIKA FIV F.MUTUM	EDANK TE JABAQUARA	QUIKA FIV F.MUTUM	856	79	-50	72
JCVL5372	NAMIBIA FIV CABO VERDE	FESTEIRO FIV CABO VERDE	EDNA FIV CABO VERDE	856	78	-42	71
BASA2790	GARAUNA FIV DO BASA	EDANK TE JABAQUARA	JULIANNE FIV DO BASA	856	79	-52	71
FGVP3212	DOUTORA FIV DA EPAMIG	DIAMANTE TE BRAS.	XEBECA II DA EPAMIG	856	77	-41	71
MUT5664	BRILHANTE FIV F.MUTUM	KAL-EL FIV JMMA	BROINHA FIV CABO VERDE	856	78	-48	70
JCVL5324	NIRVANA FIV CABO VERDE	DISPARADO FIV DA BADAJOS	DIDATICA FIV CABO VERDE	856	74	-25	65
JMMA4012	NECTARINA FIV JMMA	KAL-EL FIV JMMA	CONDESSA FIV DA MUTUCA	856	77	-49	70
AACC58	CERVEJA FIV F.CARRANCA	DIAMANTE TE BRAS.	OSTRALINA FIV DO BASA	856	83	-32	77
FREC200	NEFERTITE FIV F.RECREIO	DIAMANTE TE BRAS.	JAKARTA F.RECREIO	856	81	-58	75
ROPM310	ESTILOSA FIV DA MATUTINA	EDANK TE JABAQUARA	SAMIRA FIV DE BRAS.	855	79	-37	71
FRVF275	BETANIA FIV RORIZ	NAVEGANTE FIV CAL	BALSA FIV DE BRAS	855	77	-77	69
CAL14683	TALLA FIV CAL	GIL FIV CABO VERDE	INVASAO FIV CAL	855	78	-45	70
CAL14093	SINOPSE FIV CAL	NEYMAR FIV DE BRAS.	MADAGASCAR FIV CAL	855	78	-6	72
MOIS43	ALASCA FIV ITAVIX	EDANK TE JABAQUARA	NEVE FIV ALTO ESTIVA	855	78	-41	70
MRPG43	GRACIOSA MARACAJA	ANTONIONE FIV CABO VERDE	ESPONJA FIV BHADUA	855	79	-68	72
JCVL4830	LUNARA FIV CABO VERDE	GENGIS KHAN DE BRAS.	AMORA FIV CABO VERDE	855	85	-53	79
JCVL4140	JIBA TN1 CABO VERDE	JAGUAR TE DO GAVIAO	ENAMORADA TE BRAS.	855	93	-42	89
CAL14812	VOLGA FIV CAL	ANTONIONE FIV CABO VERDE	DIFERENCIADA FIV DO BASA	854	80	-58	74
CAL13874	QUIMANGA FIV CAL	FABULOSO DO BASA	MUSA GIROESTE	854	80	-58	73
ACNG274	CAMPONESA FIV ACN	EDANK TE JABAQUARA	HORTENCIA CANTO PORTO	854	77	-32	69
BRAN782	GRINGA FIV ESTANCIA K	ANTONIONE FIV CABO VERDE	IMPAR DE BRAS.	854	81	-41	74
CAL14182	SUICA FIV CAL	NAVEGANTE FIV CAL	LAGOINHA FIV CAL	854	78	-66	71
ROPM306	EFICIENCIA FIV DA MATUTINA	EDANK TE JABAQUARA	SAMIRA FIV DE BRAS.	854	79	-36	72
ROPM292	DANCARINA FIV DA MATUTINA	RUBRO FIV CAL	BAGE FIV DO BASA	854	77	-37	69
NSFG15	AZALEIA FIV LAALA	EDANK TE JABAQUARA	NANY FIV TOL	854	79	-62	72
BASA2637	GAZETA DO BASA	BARREIROS DO BASA	NONATA FIV DO BASA	854	79	-38	73
JCVL4353	LEKA FIV CABO VERDE	JAGUAR TE DO GAVIAO	GRUYERE DE BRAS.	853	84	-53	78
JCVL5368	NELIA FIV CABO VERDE	KAL-EL FIV JMMA	FLAGELA FIV CABO VERDE	853	77	-68	70
EVVP1292	TAHINE FIV JABAQUARA	FESTEIRO FIV CABO VERDE	INACIA FIV DE BRAS.	853	77	-44	70
BASA2940	HUMAIATA FIV DO BASA	KAL-EL FIV JMMA	PALHOSSA FIV F.MUTUM	853	78	-52	71
RRP8979	ALTEZA FIV DE BRAS	JAGUAR TE DO GAVIAO	ONDA FIV DE BRAS.	853	86	-54	81
OMIA137	BRASILIA FIV DE TENORIO	EDANK TE JABAQUARA	BABACULANDIA FIV DO BASA	853	80	-63	73
WSD108	BOCAIUVA FIV F.SAO DOMINGOS	EDANK TE JABAQUARA	GALEGA FIV DE GUARAMIRANGA	853	78	-44	71
MUT4921	UTILIDADE FIV F.MUTUM	IMPERATIVO WAD	BROINHA FIV CABO VERDE	853	79	-33	72
ZAB2581	EXAGERADA FIV 2B	BENETON FIV 2B	HABENA FIV CAL	853	78	-64	70
CAL14335	SEGURANCA FIV CAL	NAVEGANTE FIV CAL	GUIANA FIV CAL	852	81	-60	74
VIBA194	BASA - VIA LACTEA BROMELIA FIV	JAGUAR TE DO GAVIAO	JUSTA FIV DO BASA	852	86	-73	80
BRAN954	MOARA ESTANCIA K	MARTELO FIV PRO MILK	SONECA FIV PILAR 2C	852	79	-34	72
CAL14747	VENEZA FIV CAL	EDANK TE JABAQUARA	NEGA FIV CAL	852	78	-48	71
SQP2084	QUELUA FIV ALTO ESTIVA	ERICH CABO VERDE	CHARLOTE FIV QUINTANA	852	78	-45	70
CAL14130	SUMIDADE FIV CAL	NAVEGANTE FIV CAL	GLEBA FIV CAL	852	76	-28	68
GONZ492	MÓGIANA FIV PILAR 2C	EDANK TE JABAQUARA	BELGICA FIV PILAR 2C	852	80	-43	73
MUT5578	ATUAL FIV F.MUTUM	CAMARGO FIV DO BASA	QUIKA FIV F.MUTUM	851	80	-96	73
ZAB3070	HAVENA FIV 2B	BADEN FIV 2B	MADONNA FIV CAL	851	75	-30	66
BASA3052	HAFANIA FIV DO BASA	EDANK TE JABAQUARA	NARNIA FIV DO BASA	851	79	-27	73
TOLA996	ROSAI FIV TOL	KROVIS TOL	HANSA FIV TOL	851	76	-60	69
WSD128	BABALU FIV F.SAO DOMINGOS	NEYMAR FIV DE BRAS.	VIOLA 2B	851	80	-70	72
FRVF253	RAIKA FIV RORIZ	EDANK TE JABAQUARA	NATURA FIV JABAQUARA	850	79	-34	73
ZAB2768	FURIOSA FIV 2B	CACIQUE 2B	CONFRESA FIV DO BASA	850	77	-48	69
GALE289	GIBINHA DA PAGG	TETRASHOCK DA FSF	JIBA GENGIS FIV	850	77	-56	69
MUT5649	BRASILEIRA FIV F.MUTUM	KAL-EL FIV JMMA	MAALA FIV F.MUTUM	850	79	-61	72
JMMA3909	MODERNA FIV JMMA	CAMARGO FIV DO BASA	FRANCA FIV JMMA	849	79	-68	72
JMMA3973	NAJA FIV JMMA	ANTONIONE FIV CABO VERDE	FBABY JMMA	849	80	-70	73
RRP9402	CARINA FIV DE BRAS	SOBERANO FIV DE BRAS.	SABEDORIA DE BRAS.	849	80	-17	73
MELM625	QUENTONA FIV DA MACKLLANI	BILAC FIV DO BASA	JULIANA FIV DA MACKLLANI	849	82	-81	75
JCVL5173	MARINGA FIV CABO VERDE	ANTONIONE FIV CABO VERDE	JIBA FIV DE BRAS.	849	83	-60	76
FUBE1317	VENUS FIV ANTONIONE FUB	ANTONIONE FIV CABO VERDE	NELKA FIV DO BASA	849	80	-73	73
JMMA3946	NINIVE FIV JMMA	METANO FIV DO BASA	IMPALA FIV JMMA	849	81	-62	74
LFM1062	AZALEIA 2 FIV LF	FERIADO FIV DA JGVA	BANDEIRA 2 FIV LF	849	81	-81	74
VIBA186	BASA - VIA LACTEA BRUMADA	JAGUAR TE DO GAVIAO	HONESTA FIV DO BASA	849	87	-87	81
MDSS19	51 DONA GITA	EDANK TE JABAQUARA	QUARENTA FIV CAL	849	77	-37	69
ZHS285	MAQUINA FIV DA MORRO ALTO	LUSITANO DO BASA	ILUMINADA FIV DA MORRO ALTO	849	80	-53	74
CAL14635	TACY FIV CAL	EDANK TE JABAQUARA	BALDIADA FIV DO BASA	848	80	-42	73

RGD	NOME ANIMAL	NOME DO PAI	NOME DA MÃE	PL305		IPP	
				GPTA	AC.	GPTA	AC.
PRLB2326	TOADA FIV PRLB	EDANK TE JABAQUARA	GLENA FIV PRLB	848	79	-36	72
AROY800	BROINHA BARREIRAO FIV DE AROEYRA	GABINETE SILVANIA	BROINHA FIV CABO VERDE	848	82	-69	76
FLFG51	DAKOTA AGRO.FARIA	GERALDO FIV CABO VERDE	ANTONELA FIV DO BASA	848	73	-28	65
BRAN422	CELESTE FIV ESTANCIA K	EDANK TE JABAQUARA	ROLY FIV DE BRAS.	848	80	-60	74
BASA2820	HEROICA DO BASA	JOGRAL FIV DE BRAS.	BAGE FIV DO BASA	848	80	-51	74
GALE318	GANJA FIV DA PAGG	GIM FIV DO BASA	PERSIA FIV CAL	848	76	-61	68
JCVL5306	NEIVA FIV CABO VERDE	KAL-EL FIV JMMA	JIBA FIV DE BRAS.	848	78	-70	71
FSLF12	MOURA FIV DA FAZ SFALSINI	GENGIS KHAN DE BRAS.	CATARINA FIV DO BASA	847	85	-68	80
FUBE1162	AURORA FIV EDANK FUB	EDANK TE JABAQUARA	ESSENCIA FUB	847	80	-74	74
LXS340	JULIETE FIV DA CEFAS	ASTRO FIV CABO VERDE	SHEILA FIV DE BRAS.	847	80	-63	73
FNIX2034	DESAFORADA FIV COND. FENIX	CACIQUE 2B	RETINA FIV PILAR 2C	847	79	-39	72
EVPF958	PODEROSA FIV JABAQUARA	EDANK TE JABAQUARA	MAISA FIV F.MUTUM	847	78	-64	71
SQP1993	OPHELIA FIV ALTO ESTIVA	EDANK TE JABAQUARA	IZE FIV JABAQUARA	847	78	-60	71
FPAG277	GANA	EDANK TE JABAQUARA	FUMACA FIV	847	74	-19	66
EVPF824	POLINA JABAQUARA	JAMMER JABAQUARA	MONALISA FIV JABAQUARA	847	78	-48	71
CLAK112	ROMANA FIV DA QUALYTA	GENGIS KHAN DE BRAS.	CADORNA FIV SBX	847	84	-52	78
JCVL4819	LEONITA FIV CABO VERDE	PRADESH DOS POCOES	CRISCA CABO VERDE	847	78	-33	71
MUT5510	AVENIDA FIV F.MUTUM	ERICH CABO VERDE	MELISA FIV F.MUTUM	847	78	-45	71
GALE384	GIRLS FIV DA PAGG	NAVEGANTE FIV CAL	UYARA FIV DA FSF	846	76	-39	68
FUBE1275	ESFERA FIV GENGIS KHAN FUB	GENGIS KHAN DE BRAS.	ROMENIA FIV JAGUAR FUB	846	84	-83	78
MEDI83	HERANCA FIV DIAMANTE DA MEDINA	DIAMANTE TE BRAS.	DALILA DA MEDINA	846	83	-69	77
AVLA459	ORQUESTRA FIV AVLA	GENGIS KHAN DE BRAS.	MAGIA DE BRAS.	846	84	-97	79
ZGI889	GUINE FIV AGROGIR	GENGIS KHAN DE BRAS.	DILETTA FIV AGROGIR	846	84	-78	79
REM994	REM NECTAR FIV GENETICA ADITIVA	REM JOGADOR FIV GENETICA ADITIVA	REM ILHADA FIV	846	77	-44	69
ACNG123	DANADA FIV ACN	JAGUAR TE DO GAVIAO	LADEIRA FIV CAL	846	86	-51	80
ZHS253	LAKINA FIV DA MORRO ALTO	GENGIS KHAN DE BRAS.	MEDEIA FIV DE BRAS.	846	84	-59	78
JCVL5242	MARINHA FIV CABO VERDE	ASTRO FIV CABO VERDE	GRAMADA FIV CABO VERDE	845	79	-52	71
TDZ234	DUNA FIV EST. ESPERANCA	GENGIS KHAN DE BRAS.	JUREMA FIV FUB	845	85	-63	79
CAL14514	TABERNEIRA CAL	NAVEGANTE FIV CAL	JARRUDA FIV CAL	845	76	-45	68
WSD136	CARTAGENA FIV F.SAO DOMINGOS	EDANK TE JABAQUARA	DESENHADA FIV 2B	844	80	-46	73
JCVL4930	MARIANE FIV CABO VERDE	GENGIS KHAN DE BRAS.	DIDATICA FIV CABO VERDE	844	83	-64	77
GALE217	GUADALUPE FIV DA PAGG	GIM FIV DO BASA	JIBA GENGIS FIV	844	79	-72	72
FLFG35	COLINA AGRO.FARIA	NEDIO FIV WAD	HORTENCIA JAGUAR FIV JGG	844	80	-65	73
GALE399	HALS FIV DA PAGG	NAVEGANTE FIV CAL	UYARA FIV DA FSF	844	74	-78	65
JCVL4215	JOGADA FIV CABO VERDE	MANDARIM WAD	DORA FIV CABO VERDE	844	79	-64	73
ITMS43	FENIX FIV SÍTIO BARREIRAO	GENGIS KHAN DE BRAS.	CONDESSA FIV DA MUTUCA	844	84	-72	79
GMAP128	NANDA FIV GMAP	GENGIS KHAN DE BRAS.	AMORA FIV CABO VERDE	844	85	-47	80
GLML770	NATIVA DO LINO	GOLDEN FIV CAL	HOMILIA FIV DO LINO	844	77	-59	70
CAL14551	TANZANIA FIV CAL	FULMINANTE FIV CAL	JANELEIRA FIV CAL	844	81	-34	74
CAL14050	SAUVA FIV CAL	NEYMAR FIV DE BRAS.	OCCLUSIVA FIV CAL	843	80	-46	73
MUT5669	BETANIA FIV F.MUTUM	KAL-EL FIV JMMA	BROINHA FIV CABO VERDE	843	78	-51	71
JCVL5292	NATALY FIV CABO VERDE	SOBERANO FIV DE BRAS.	JIBA TN1 CABO VERDE	843	81	-33	74
ZAB2419	EMBAUBA FIV 2B	JAGUAR TE DO GAVIAO	HABENA FIV CAL	843	86	-65	80
REM973	REM NANGA FIV GENETICA ADITIVA	ANTONIONE FIV CABO VERDE	DECA FIV 2B	843	79	-58	72
ICHG918	ICH ANGOLA FIV	NAVEGANTE FIV CAL	MANUELI FIV JABAQUARA	843	77	-52	69
AACC76	CURIOSA FIV F.CARRANCA	ANTONIONE FIV CABO VERDE	CACAULANDIA FIV DO BASA	843	82	-64	76
DMVG6	ATENAS FIV R. DM	JAGUAR TE DO GAVIAO	IRIS FIV DO BASA	843	84	-50	78
AFFU360	MAFALDA FIV AFFU	ANTONIONE FIV CABO VERDE	PASSADA FIV CAL	843	82	-79	76
DBJO66	ANDORINHA RANCHO DJ	ANTONIONE FIV CABO VERDE	CELIANE FIV ASTRO	843	80	-71	73
MUT5103	VARGA FIV F.MUTUM	ANTONIONE FIV CABO VERDE	NAY FIV F.MUTUM	843	81	-53	74
REM924	REM MALHADA GENETICA ADITIVA	ASTRO FIV CABO VERDE	REM JAZIDA FIV GENETICA ADITIVA	843	79	-61	71
EVPF1271	TUANE FIV JABAQUARA	EDANK TE JABAQUARA	NAIARA FIV JABAQUARA	843	80	-31	73
CAL14135	SAPIENCIA FIV CAL	NAVEGANTE FIV CAL	ITUTINGA FIV CAL	842	75	-25	67
RCLR55	BAILARINA FIV RCLR	JAGUAR TE DO GAVIAO	BATEADA FIV DO BASA	842	84	-56	78
EVPF941	PANINDRA FIV JABAQUARA	JAGUAR TE DO GAVIAO	HORA FIV DE BRAS.	842	85	-53	79
VIBA269	BASA - VIA LACTEA BALEIA FIV	GIM FIV DO BASA	MAIA FIV DO BASA	842	80	-50	73
KOK1211	TROIA FIV KENYO	JAGUAR TE DO GAVIAO	LETONIA FIV DE BRAS.	842	87	-48	81
LIZA146	CORDOBA FIV LIZA	LUSITANO DO BASA	JALINA CRISTAL	842	80	-52	73
ZHS221	LONDRINA FIV DA MORRO ALTO	EDANK TE JABAQUARA	CAPIXABA DA MORRO ALTO	842	79	-56	72
CAL14693	TANYA FIV CAL	FESTEIRO FIV CABO VERDE	GLEBA FIV CAL	842	77	-35	69
GALE244	GIOVANA FIV DA PAGG	EDANK TE JABAQUARA	DAVITA FIV 2B	842	78	-24	71
ACNG265	ESTILOSA FIV ACN	EDANK TE JABAQUARA	BELEZA FIV ACN	842	81	-42	74
ZHS250	LACUNA FIV DA MORRO ALTO	FULMINANTE FIV CAL	HUNGRIA FIV JABAQUARA	842	81	-57	74
CAL14642	TAMA FIV CAL	FULMINANTE FIV CAL	LAGOINHA FIV CAL	842	83	-53	77
CAL14739	VASTA FIV CAL	EDANK TE JABAQUARA	PEROLA FIV CAL	841	80	-32	73
UMS484	IDEMA FIV MS SANTA FE	JAGUAR TE DO GAVIAO	SINFONICA FIV CABO VERDE	841	85	-62	79
TOLA932	PRIMEIRA FIV TOL	C.A.SANSAO	BALELA SUPRA	841	82	-39	76
ROPM188	CELESTRINA FIV DA MATUTINA	GENGIS KHAN DE BRAS.	PERA FIV CAL	841	84	-65	78
JCVL5082	MARITIMA FIV CABO VERDE	ANTONIONE FIV CABO VERDE	ALTEZA VI FIV BRT	841	80	-60	72
ZAB3028	GITANA FIV 2B	GIL FIV CABO VERDE	DESENVOLTA FIV 2B	841	78	-50	71
JCVL4657	LEALDADE FIV CABO VERDE	FESTEIRO FIV CABO VERDE	CORAL FIV CABO VERDE	841	78	-53	70
FRVF282	BONECA FIV RORIZ	NAVEGANTE FIV CAL	BALSA FIV DE BRAS	841	76	-68	69
APPG4068	LAMBADA DOS POCOES	ANTONIONE FIV CABO VERDE	HUNGARA FIV PRLB	841	80	-44	73
RRP9463	CONCHAS FIV DE BRAS	EDANK TE JABAQUARA	AROEIRA FIV DE BRAS	841	77	-34	70

RGD	NOME ANIMAL	NOME DO PAI	NOME DA MÃE	PL305		IPP	
				GPTA	AC.	GPTA	AC.
SQP2062	QUERIDA FIV ALTO ESTIVA	BADEN FIV 2B	OCA FIV CAL	841	76	-70	69
MUT5766	BUNEQUITA FIV F.MUTUM	EDANK TE JABAQUARA	INTUITIVA FIV AFFU	840	76	-41	69
JCVL4508	LUIZA FIV CABO VERDE	FESTEIRO FIV CABO VERDE	CASSIANA FIV CABO VERDE	840	79	-56	72
JMMA4109	OPERETA FIV JMMA	MAR NAMORADO RELOGIO	FBABY JMMA	840	75	-45	66
FREC183	NAZIRA FIV F.RECREIO	ASTRO FIV CABO VERDE	JOYCE F.RECREIO	840	79	-45	72
JMMA4156	OTIMA FIV JMMA	EDANK TE JABAQUARA	FBABY JMMA	840	78	-37	71
BASA2917	HACACIA FIV DO BASA	LUSITANO DO BASA	ORDENHA II DE BRAS.	840	80	-81	74
CAL14222	SALSADA FIV CAL	FABULOSO DO BASA	JAMAICANA FIV CAL	840	80	-45	73
BASA3093	IPANEMA FIV DO BASA	FESTEIRO FIV CABO VERDE	FABRICA TN1 CABO VERDE	840	79	-62	72
BASA3200	IBATIBA FIV DO BASA	EDANK TE JABAQUARA	OTILIA FIV DO BASA	840	79	-50	72
TDZ250	DALLAS FIV EST. ESPERANCA	EDANK TE JABAQUARA	CANDEIA FIV 2B	839	77	-48	69
DQP1077	YPI	ANTONIONE FIV CABO VERDE	RUANQUER	839	80	-39	73
JCVL5680	PATROA FIV CABO VERDE	GEOVANE FIV CABO VERDE	ATENAS FIV CABO VERDE	839	79	-57	71
CAL14365	ROSEIRA FIV CAL	GENGIS KHAN DE BRAS.	JIBA FIV DE BRAS.	839	85	-67	80
WCBL777	UNIVERSIDADE DA BDL	ANTONIONE FIV CABO VERDE	IPIRANGA DA BDL	839	80	-80	73
JCVL4473	LIZ FIV CABO VERDE	ANTONIONE FIV CABO VERDE	VARSOVIA FIV CABO VERDE	839	80	-65	73
LIZA211	EVELIN FIV LIZA	EDANK TE JABAQUARA	HANI FIV DO BASA	839	81	-48	74
CAL14770	VILA FIV CAL	ANTONIONE FIV CABO VERDE	JANETE FIV CAL	839	81	-44	73
RCAG306	JULIANE FIV RC GENETICA	MARTELO FIV PRO MILK	GRANDIOSA FIV RC GENETICA	839	74	-38	66
JGVA968	UTIARA FIV METANO JGVA JGVA	METANO FIV DO BASA	INDEPENDENCIA FIV JGVA	838	80	-64	72
OMIA174	LUNNA FIV DE TENORIO	FESTEIRO FIV CABO VERDE	REYNA FIV DE BRAS.	838	78	-36	71
ZG1011	HEUREMA FIV AGROGIR	NAVEGANTE FIV CAL	DILETTA FIV AGROGIR	838	76	-51	69
CAL14836	VENEZIANA FIV CAL	ANTONIONE FIV CABO VERDE	OBJECAO FIV CAL	838	82	-48	75
RRP9626	DISPUTA FIV DE BRAS	EDANK TE JABAQUARA	SAFIRA FIV DE BRAS.	838	80	-60	73
DACG89	ESTRELA FIV S.RITA DE CASSIA	GENGIS KHAN DE BRAS.	BANDEIRA	838	84	-73	78
PRLB2021	RARA FIV PRLB	JAGUAR TE DO GAVIAO	FUTURISTA FIV PRLB	838	85	-33	79
BASA2672	GARINE FIV DO BASA	EDANK TE JABAQUARA	BRAVATA FIV DO BASA	838	80	-52	73
RNFC259	LATINA	PACIENTE FIV F.MUTUM	HASTE	838	75	-66	67
FRVF340	LOLITA FIV RORIZ	EDANK TE JABAQUARA	NILDETE FIV DO BASA	838	80	-38	72
RBBG1006	RBB DALILA FIV ANTONIONE	ANTONIONE FIV CABO VERDE	RBB AURORA FIV	838	80	-63	74
MUT5030	UNTINA FIV F.MUTUM	GENGIS KHAN DE BRAS.	QUIKA FIV F.MUTUM	838	84	-75	78
RGIR93	ELEITA FIV DA VEREDA DO INDAIA	FESTEIRO FIV CABO VERDE	MAVE FIV F.MUTUM	838	79	-29	71
GUF155	CORALINE PARADISO	DOURADO FIV LXG IMPERIAL	ELEGANCIA FIV DA NAM	838	78	-40	71
CAL14581	TEMA FIV CAL	NAVEGANTE FIV CAL	JANETE FIV CAL	838	78	-24	70
ROPM214	HIRANA FIV DA MATUTINA	GENGIS KHAN DE BRAS.	OSHMA FIV CAL	837	86	-63	80
JCVL5304	NEIA FIV CABO VERDE	GIL FIV CABO VERDE	AMALIA CABO VERDE	837	78	-33	70
LCK378	RUMBA FIV MAKABU	JAGUAR TE DO GAVIAO	ILMA PARAHY	837	84	-54	78
JMMA4051	NATA FIV JMMA	GIL FIV CABO VERDE	EXIXA FIV JMMA	837	77	-22	69
JCVL5154	MEIGA FIV CABO VERDE	DISCRETO FIV CABO VERDE	JIBA FIV DE BRAS.	837	82	-60	75
ZAB2817	FOFURA FIV 2B	ANTONIONE FIV CABO VERDE	ALFORRIA FIV 2B	837	79	-50	72
FUBE1160	CELESTE FIV EDANK FUB	EDANK TE JABAQUARA	SHERON FIV KALIKA FUBE FUB	837	78	-50	71
MAME15	ALEXANDRA FIV	GENGIS KHAN DE BRAS.	CHALE FIV DO BASA	836	84	-71	79
MUT5279	VIGENTE FIV F.MUTUM	ASTRO FIV CABO VERDE	PUREZZA FIV F.MUTUM	836	81	-68	74
RBBG1120	RBB PERPETUA FIV NEYMAR	NEYMAR FIV DE BRAS.	CANKA FIV DA PONTE ALTA GENETICA	836	80	-61	73
JCVL5392	NAVIRAI FIV CABO VERDE	GENGIS KHAN DE BRAS.	JIBA FIV DE BRAS.	836	86	-66	81
FUBE1315	LIBRIANA FIV DIAMANTE FUB	DIAMANTE TE BRAS.	CAPITU FIV FUB	836	83	-39	77
SVMB30	DONZELA FIV AGRO SS	GENGIS KHAN DE BRAS.	INVEJA FIV DE BRAS.	836	85	-85	79
EPGL2	ARACRUZ FIV	EDANK TE JABAQUARA	FABULOSA DA MORRO ALTO	836	77	-37	69
EVPF1066	RAIKA FIV JABAQUARA	GENGIS KHAN DE BRAS.	OVACAO FIV DE BRAS.	836	86	-73	81
ITMS99	HISTORIA FIV SITIO BARREIRO	ANTONIONE FIV CABO VERDE	CANCHA DA MUTUCA	836	80	-66	73
EVPF1131	ROMENIA FIV JABAQUARA	EDANK TE JABAQUARA	HORA FIV DE BRAS.	836	79	-39	71
ZG1997	HIRANYA FIV AGROGIR	NOBREGA FIV DO BASA	BROINHA FIV CABO VERDE	835	81	-57	74
DIGO131	ELVIRA FIV SANTA INES	TEBAS FIV DE BRAS.	ANGATUBA FIV DO BASA	835	78	-53	71
EFC2507	CANTIGA SILVANIA	ANTONIONE FIV CABO VERDE	LIGNINA FIV SILVANIA	835	79	-65	71
JCVL5559	PIEADA FIV CABO VERDE	KAL-EL FIV JMMA	NATALINA FIV CAL	835	74	-56	66
RMJJ15	TECA FIV JOGRAL GB AGRO	JOGRAL FIV DE BRAS.	GIOCONDA JAGUAR JGG	835	80	-26	74
RRP9466	COREIA FIV DE BRAS	EDANK TE JABAQUARA	VEJA FIV DE BRAS	835	79	-37	72
BASA2370	FRANZINA FIV DO BASA	JAGUAR TE DO GAVIAO	ARETHA FIV DO BASA	835	85	-46	80
ROPM320	ESMERALDA FIV DA MATUTINA	EDANK TE JABAQUARA	NICOLE FIV DE BRAS.	835	77	-21	70
MUT5233	VIOLETA FIV F.MUTUM	EDANK TE JABAQUARA	BROINHA FIV CABO VERDE	835	80	-61	73
RBBG1186	RBB TUNISIA FIV KAL-EL	KAL-EL FIV JMMA	RBB RUBI FIV	835	77	-43	70
RBVG287	ISABELA FIV RBV	GENGIS KHAN DE BRAS.	OLIENA FIV DO BASA	835	82	-58	76
LXS294	INFINITA FIV DA CEFAS	GENGIS KHAN DE BRAS.	FRATINI DA CEFAS	835	84	-59	79
JCVL5552	PERGOLA FIV CABO VERDE	GIL FIV CABO VERDE	BALU FIV CABO VERDE	834	76	-47	69
EVPF1220	SOJA FIV JABAQUARA	EDANK TE JABAQUARA	OPERA FIV DE BRAS.	834	78	-54	71
FREC345	REBECA F.RECREIO	NOLAN TOL	MAYA F.RECREIO	834	72	-65	64
CAL14132	SUTILEZA FIV CAL	NAVEGANTE FIV CAL	OWENA FIV CAL	834	76	-43	68
EDVL6	JUDASSA FIV S IMPERIAL	EDANK TE JABAQUARA	BALELA SUPRA	834	78	-29	71
MUT5532	ABSOLUTA FIV F.MUTUM	KAL-EL FIV JMMA	BROINHA FIV CABO VERDE	834	78	-55	70
FRVF305	AIKA FIV RORIZ	EDANK TE JABAQUARA	JIBA GENGIS FIV	834	79	-60	72
FLFG8	BIG FLY FIV AGRO.FARIA	GENGIS KHAN DE BRAS.	BELEM FIV DO BASA	834	84	-72	79
RRP9329	CIGANA FIV DE BRAS	JAGUAR TE DO GAVIAO	ONDA FIV DE BRAS.	833	85	-48	79
ROPM302	DESEJADA FIV DA MATUTINA	EDANK TE JABAQUARA	GREGORIA FIV DO BASA	833	80	-42	73
JCVL5298	NATURA FIV CABO VERDE	KAL-EL FIV JMMA	BENIGNA FIV CABO VERDE	833	79	-94	71

RGD	NOME ANIMAL	NOME DO PAI	NOME DA MÃE	PL305		IPP	
				GPTA	AC.	GPTA	AC.
SQP2075	QUINOA FIV ALTO ESTIVA	BADEN FIV 2B	PAQUERA JGVA	833	79	-50	72
WGFT27	ASTRID FIV	GENGIS KHAN DE BRAS.	ZOOBIA FIV DO GAVIAO	833	84	-14	78
MELM669	SAMFONA FIV DA MACKLLANI	GIM FIV DO BASA	PODEROSA FIV DA MACKLLANI	832	76	-63	69
ACNG254	BELA FIV ACN	EDANK TE JABAQUARA	UBARAMA FIV DE BRAS.	832	79	-42	72
EUS488	XAISSA FIV DA SALOBO	GABINETE SILVANIA	BASA - VIA LACTEA ABALADA FIV	832	81	-88	76
PGNE30	DIADEMA FIV DA PROGENE	UNICO DE BRAS.	SOBERANA FIV PILAR 2C	832	76	-51	69
AICH154	CULTURA FIV IRMAOS CHIARI	KAL-EL FIV JMMA	VELHOTA FIV PILAR 2C	832	75	-38	67
JCVL4302	HALINA FIV CABO VERDE	OSCAR DE BRAS.	AMORA FIV CABO VERDE	831	79	-40	72
WSD143	CELESTE FIV F.SAO DOMINGOS	EDANK TE JABAQUARA	BASA - VIA LACTEA BITURUNA FIV	831	78	-36	71
MUT5756	BABI FIV F.MUTUM	FULMINANTE FIV CAL	PITANGA TE BJS	831	83	-66	77
FUBE1269	PLENITUDE FIV GENGIKHAN FUB	GENGIS KHAN DE BRAS.	ROMENIA FIV JAGUAR FUB	831	83	-64	77
BRAN734	CASTELLI FIV ESTANCIA K	EDANK TE JABAQUARA	CAMPEA FIV CABO VERDE	831	80	-49	73
BASA3082	HIDROGRAFIA FIV DO BASA	JOGRAL FIV DE BRAS.	EVINY FIV DO BASA	831	81	-42	74
HFV138	ALINHADA ANTONIONI FIV VILAREJO	ANTONIONE FIV CABO VERDE	HILDEBRANDINA CANTO PORTO	831	81	-64	74
CAL14574	TANGA FIV CAL	NAVEGANTE FIV CAL	ONIROLOGIA FIV CAL	831	79	-73	72
JCVL5327	NIVEA FIV CABO VERDE	FESTEIRO FIV CABO VERDE	AMORA FIV CABO VERDE	831	78	-72	71
CAL13932	QUILINDA FIV CAL	CAMARGO FIV DO BASA	IMPETRA FIV CAL	831	79	-64	72
SQP2140	RIALMA FIV ALTO ESTIVA	EDANK TE JABAQUARA	PAQUERA JGVA	830	80	-45	73
WAD13236	VIOLA WAD	QUEROQUERO FIV WAD	PERLA FIV WAD	830	75	-46	67
MELM692	TATA FIV DA MACKLLANI	ANTONIONE FIV CABO VERDE	OLIVIA FIV DA MACKLLANI	830	81	-74	75
ZAB3040	GLICERINA FIV 2B	CUPIDO FIV 2B	UTOPIA FIV 2B	830	76	-56	69
GONZ552	SIENNA FIV PILAR 2C	EDANK TE JABAQUARA	BELGICA FIV PILAR 2C	830	80	-36	73
ZGI975	HISOLDA FIV AGROGIR	JOGRAL FIV DE BRAS.	BROINHA FIV CABO VERDE	830	80	-48	74
JRR1186	SANTANA DOMINANTE FIV DO FUNDAO	DOMINANTE FIV 2B	HEURISTICA FIV ALAMBARI	830	78	-57	71
ACVM172	VITRINE DANA	UMAIA VILLEFORT	BIANCA DANA	830	75	-73	67
FDBF118	DIPLOMACIA FIV BEIJA FLOR	JOGRAL FIV DE BRAS.	IMAGEM FIV DA MACKLLANI	830	79	-37	72
JMMA3796	MARRIE FIV JMMA	DIAMANTE TE BRAS.	FBABY JMMA	830	82	-58	76
CAL14345	SENNA FIV CAL	FABULOSO DO BASA	NATA FIV CAL	830	77	-62	70
FNIX2030	DOCURA FIV COND. FENIX	EDANK TE JABAQUARA	IGREJINHA FIV DO BASA	829	78	-39	71
MUT5800	BRASILICA FIV F.MUTUM	ANTONIONE FIV CABO VERDE	MANDALA FIV ALTO ESTIVA	829	80	-47	74
ROPM295	DELFINA FIV DA MATUTINA	EDANK TE JABAQUARA	TULIPA FIV 2B	829	78	-58	70
LLB795	EMBELA DA BADAJOS	AXIAL FIV DA BADAJOS	ARISA FIV DA BADAJOS	829	76	-74	67
CAL14461	TACHA FIV CAL	GABINETE SILVANIA	NORA FIV CAL	829	82	-63	77
CMDR5	GANNA FIV DA SCB	GENGIS KHAN DE BRAS.	CONCHA FIV DO BASA	829	85	-43	80
FCAG56	CARMELA FIV DA FCA	JAGUAR TE DO GAVIAO	ONDA FIV DE BRAS.	829	86	-56	81
SQP2079	QUEREN FIV ALTO ESTIVA	BADEN FIV 2B	MANACA FIV ALTO ESTIVA	829	77	-68	69
VIBA395	BASA - VIA LACTEA COLIRIO FIV	EDANK TE JABAQUARA	CASTELANDIA DO BASA	829	78	-34	70
MUT5542	ACOLHIDA FIV F.MUTUM	GABINETE SILVANIA	BROINHA FIV CABO VERDE	829	83	-81	77
REMG914	REM MELINDA FIV GENETICA ADITIVA	ANTONIONE FIV CABO VERDE	ESCOLHA DE BRAS.	829	81	-37	74
AVLA547	PALESTINA AVLA	JAGUNCO AVLA	HARMONIA AVLA	829	75	-65	66
SEBA152	ADELE FIV JC SEBA	EDANK TE JABAQUARA	MAYA FIV DA XAPETUBA	829	81	-52	74
JCVL5745	PEDAGOGA FIV CABO VERDE	KAL-EL FIV JMMA	BENIGNA FIV CABO VERDE	829	78	-66	70
MUT4980	UJOIA FIV F.MUTUM	PACIENTE FIV F.MUTUM	CAMPEA FIV CABO VERDE	829	82	-83	75
TOLA941	RAMBA FIV TOL	JAGUAR TE DO GAVIAO	HANSA FIV TOL	828	84	-63	78
KOK1195	TROIA KENYO	JOGRAL FIV DE BRAS.	PONTILHA FIV KENYO	828	79	-40	73
ZAB2943	GINA 2B	UNO 2B	DOLLY FIV 2B	828	81	-43	74
FGVP3138	CAMBRAIA FIV DA EPAMIG	NEYMAR FIV DE BRAS.	GARRA FIV DA EPAMIG	828	79	-44	71
FZCJ2	ARIZONA FIV FCJ	JAGUAR TE DO GAVIAO	CALIFORNIA FIV MS SANTA FE	828	89	-65	85
CAL13919	QUEIJARIA FIV CAL	CAMARGO FIV DO BASA	GITA FIV CAL	828	79	-45	72
WCBL759	ULTIMA DA BDL	BILAC FIV DO BASA	XEBECA I DA EPAMIG	828	75	-58	66
FZCJ49	BANDEIRA FIV	EDANK TE JABAQUARA	GLAYCE FIV MS SANTA FE	828	79	-30	72
CPG3664	DORAMA CANTO PORTO	EDANK TE JABAQUARA	HORTENCIA CANTO PORTO	828	76	-20	68
CAL14751	VENTA FIV CAL	EDANK TE JABAQUARA	NATA FIV CAL	828	78	-44	71
ZAB2485	ERA FIV 2B	NEYMAR FIV DE BRAS.	RADIJA FIV 2B	828	80	-72	72
VIBA169	BASA - VIA LACTEA BASILISA	JAGUAR TE DO GAVIAO	JUSTA FIV DO BASA	828	86	-59	81
MVVM306	PETRA FIV DA MVVM	PUNO DE BRAS.	FAVA FIV BHADUA	828	79	-42	72
JCVL4700	LACINA FIV CABO VERDE	MANDARIM WAD	BERTA CABO VERDE	828	78	-46	71
CAL14732	VARELA FIV CAL	FULMINANTE FIV CAL	JARRUDA FIV CAL	828	80	-24	73
ROMY39	MAGIA FIV GUANAAS	DORITOS FIV CABO VERDE	APPLE FIV GUANAAS	828	76	-51	69
CAL14808	VELADA FIV CAL	FESTEIRO FIV CABO VERDE	LAN HOUSE FIV CAL	827	79	-52	72
RMVV1395	TEREZA FIV RV MONTE AZUL	CAMARGO FIV DO BASA	GRAXA FIV CAL	827	79	-65	71
BASA2454	FRANQUIA FIV DO BASA	GENGIS KHAN DE BRAS.	BALSAMINA DO BASA	827	84	-58	78
FFAN19	AMALIA FIV RANCHO 3 IRMAOS	DIAMANTE TE BRAS.	PEROLA FIV DE BRAS.	827	84	-66	78
ZAB3039	GRACIOSA FIV 2B	EDEN FIV 2B	CANARIA FIV 2B	827	79	-71	72
VIBA184	BASA - VIA LACTEA BARBACENA	GENGIS KHAN DE BRAS.	OTILIA FIV DO BASA	827	85	-53	80
MCGG1162	IORE FM BAILARINA FIV	EDANK TE JABAQUARA	VITORIA FIV JAGUAR DA MIRAI	827	81	-55	75
FRVF260	MARY JANE FIV RORIZ	DOMINO FIV DO BASA	FAROFIA FIV RORIZ	827	75	-68	66
PRLB2314	TURBINADA FIV PRLB	EDANK TE JABAQUARA	GLENA FIV PRLB	827	77	-37	71
FNIX2104	FANTASTICA FIV FENIX LE	GIL FIV CABO VERDE	BALIZA 2B	827	77	-37	70
EVDV47	CRUZILHA FIV PADRE BENTO	IMPERATIVO WAD	AUREA FIV PADRE BENTO	827	80	-52	73
WSD130	COMEDIA FIV F.SAO DOMINGOS	EDANK TE JABAQUARA	BIAQUINI FIV DO BASA	827	79	-59	72
BRAN984	PELUCIA ESTANCIA K	MENESTREL FIV TOL	MALU FIV ESTANCIA K	827	78	-86	71
JAS971	SIERRA FIV DA XAPETUBA	JAGUAR TE DO GAVIAO	LEGITIMA FIV	827	87	-64	81
MUT5076	VICENZA FIV F.MUTUM	ANTONIONE FIV CABO VERDE	MELISA FIV F.MUTUM	826	81	-60	75

RGD	NOME ANIMAL	NOME DO PAI	NOME DA MÃE	PL305		IPP	
				GPTA	AC.	GPTA	AC.
CAL14575	TAXA FIV CAL	NAVEGANTE FIV CAL	JANETE FIV CAL	826	78	-26	70
BASA2448	FIDELINA DO BASA	METANO FIV DO BASA	CATURAMA FIV DO BASA	826	81	-48	74
EVVP1278	TAPUIA FIV JABAQUARA	RUBRO FIV CAL	INDY FIV JABAQUARA	826	76	-84	69
SQP2105	QUORSA FIV ALTO ESTIVA	EDANK TE JABAQUARA	OCUPACAO FIV CAL	826	79	-44	73
REMG820	REM MAICA FIV GENETICA ADITIVA	GOLDEN FIV CAL	BARONESA FIV CABEC. DO PRATA	826	79	-47	71
GUF35	BELQUIS FIV PARADISO	JOGRAL FIV DE BRAS.	GAMA FIV DE AROEYRA	826	80	-41	74
BASA2513	FANUCIA DO BASA	CAMBORIU FIV DO BASA	LETUZA DO BASA	825	83	-70	77
BASA2910	HOLGA FIV DO BASA	GENGIS KHAN DE BRAS.	RIVIERA FIV DE BRAS.	825	85	-52	79
ABSA1	AMETISTA NEO DA ABS	FESTEIRO FIV CABO VERDE	ARANTINA FIV DO BASA	825	77	-36	70
PRLB2519	UGA PRLB	PINTOR FIV PRLB	QUARTA FIV PRLB	825	74	-48	65
ZGI914	GINGER FIV AGROGIR	FARDO FIV F. MUTUM	BROINHA FIV CABO VERDE	825	84	-63	78
JCVL4965	MINERVA FIV CABO VERDE	MANDARIM WAD	CORAL FIV CABO VERDE	825	81	-50	74
CAL14500	TORA FIV CAL	FULMINANTE FIV CAL	ODYSSEIA FIV CAL	825	81	-56	74
REMG997	REM NEVOA FIV GENETICA ADITIVA	MAR NAMORADO RELOGIO	REM JURPILA FIV GENETICA ADITIVA	825	73	-10	64
HFV140	AVILANE FIV VILAREJO	ANTONIONE FIV CABO VERDE	HEMASA CANTO PORTO	825	78	-82	71
ABSA18	ALOE NEO DA ABS	MANDARIM WAD	FLORBELA FIV CABO VERDE	825	78	-55	71
BASA2879	HIRAGONA FIV DO BASA	LUSITANO DO BASA	BICA FIV CABO VERDE	825	81	-47	75
PRLB2189	SUPREMA FIV PRLB	GENGIS KHAN DE BRAS.	GLENA FIV PRLB	825	82	-55	76
GLML795	NAJA FIV DO LINO	JAGUAR TE DO GAVIAO	SOBERANA FIV PILAR 2C	825	84	-90	79
REMG1005	REM NARUTA FIV GENETICA ADITIVA	XINDLER CABO VERDE	REM DORHADINA	825	80	-77	73
RRP9455	CZARINA DE BRAS	JAGUAR TE DO GAVIAO	APOSTA FIV DE BRAS	824	86	-59	80
RRP9171	BRISA FIV DE BRAS	JAGUAR TE DO GAVIAO	ORAIDES FIV DE BRAS.	824	84	-61	78
TDZ222	DORAVANTE FIV EST. ESPERANCA	ACERVO FIV ESTANCIA ESPERANCA	CANDEIA FIV 2B	824	78	-65	72
LIZA149	CARICIA FIV LIZA	LUSITANO DO BASA	HEMINA CRISTAL	824	80	-36	73
BRAN564	ALEGRIA FIV ESTANCIA K	JAGUAR TE DO GAVIAO	SOJA II DE BRAS.	824	85	-89	80
TDZ104	CONFIANCA FIV EST. ESPERANCA	GENGIS KHAN DE BRAS.	OVACAO FIV DE BRAS.	824	85	-45	80
REMG833	REM MANTA FIV GENETICA ADITIVA	MAR NAMORADO RELOGIO	BARONESA FIV CABEC. DO PRATA	824	77	-25	68
VIBA328	BASA - VIA LACTEA CAMPEA FIV	EDANK TE JABAQUARA	JUSTA FIV DO BASA	824	81	-28	74
ICHG972	ICH BURCA FIV	ANTONIONE FIV CABO VERDE	ICH TURMALINA	824	79	-62	73
ELMA82	AFRODITE FIV ELMA	FESTEIRO FIV CABO VERDE	CORAL FIV CABO VERDE	824	79	-75	71
CAL14789	VESTE FIV CAL	ANTONIONE FIV CABO VERDE	FOTO FIV CAL	824	81	-69	74
CAL14127	SUCCESSAO FIV CAL	NAVEGANTE FIV CAL	ONELHA FIV CAL	823	77	-72	69
RMJJ13	TANZANIA FIV GENGIS KHAN GB AGRO	GENGIS KHAN DE BRAS.	NAZARIA FIV DO BASA	823	85	-47	79
FZLM1007	ODARA FZD LUMIAR	GIL FIV CABO VERDE	ILUSTRADA FZD LUMIAR	823	77	-62	70
WSD140	COCA-COLA FIV F.SAO DOMINGOS	EDANK TE JABAQUARA	BASA - VIA LACTEA BITURUNA FIV	823	80	-39	73
MUT5151	VENETA F.MUTUM	PACIENTE FIV F.MUTUM	TECNICA FIV F.MUTUM	823	82	-81	76
PHSB21	CORDOBA FIV DA ALDEIA BCA	JOGRAL FIV DE BRAS.	BOVESPA FIV	823	79	-42	71
BRAN774	SALLY FIV ESTANCIA K	EDANK TE JABAQUARA	IMAGEM II FIV DE BRAS.	823	80	-32	74
JCVL5336	NINJA FIV CABO VERDE	ANTONIONE FIV CABO VERDE	BRUNA FIV CABO VERDE	823	82	-65	76
APFG10	APARENCIA FIV F. LAURA	IMPERATIVO WAD	INDY FIV JABAQUARA	823	78	-68	71
JOAD266	EXECUTIVA FIV JOAO DIAS	EDANK TE JABAQUARA	ZILU FIV DA SADONANA	823	79	-44	72
JMMA4104	ORCA FIV JMMA	KAL-EL FIV JMMA	CREGELADA FIV JMMA	823	76	-48	69
CAL14555	TAPIOCA FIV CAL	FULMINANTE FIV CAL	JANETE FIV CAL	823	82	-51	75
GONZ512	PERFUMADA FIV PILAR 2C	EDANK TE JABAQUARA	BROINHA FIV CABO VERDE	823	81	-40	74
HFV108	VANGUARDA FIV VILAREJO	ANTONIONE FIV CABO VERDE	JAMILA TCP	823	78	-47	71
CAL14668	TAIBA FIV CAL	ANTONIONE FIV CABO VERDE	GLEBA FIV CAL	822	80	-64	73
CAL13909	RUSTICA FIV CAL	GENGIS KHAN DE BRAS.	GITA FIV CAL	822	83	-77	78
JCVL4249	JACARANDA FIV CABO VERDE	MANDARIM WAD	GAROA FIV CABO VERDE	822	78	-63	71
JCVL4712	LOMA FIV CABO VERDE	IMPERATIVO WAD	CORAL FIV CABO VERDE	822	80	-47	74
GLML757	NATA FIV DO LINO	AMAROK FIV 2B	SOBERANA FIV PILAR 2C	822	80	-62	73
ZAB2545	EMISSAO FIV 2B	GENGIS KHAN DE BRAS.	USURA FIV 2B	822	83	-53	78
TOLA1110	SALOME FIV TOL	GENGIS KHAN DE BRAS.	BANDEIRA TN1 TOL	822	84	-78	78
BASA2559	GUADALUPE FIV DO BASA	GENGIS KHAN DE BRAS.	BAGE FIV DO BASA	822	86	-45	81
JCVL5531	PARIS FIV CABO VERDE	KAL-EL FIV JMMA	GESSIANA FIV CABO VERDE	822	77	-70	70
RMVV1213	SIMBOLICA FIV RV MONTE AZUL	EDANK TE JABAQUARA	HONESTA RV MONTE AZUL	822	74	-41	67
PRLB2401	TARIFA FIV PRLB	ANTONIONE FIV CABO VERDE	MARGARIDA FIV PRLB	821	80	-60	72
DIGO101	DARYA FIV SANTA INES	JAGUAR TE DO GAVIAO	RUSSIA FIV DE BRAS.	821	85	-63	79
APIG339	LAVRA FIV PEDRA BRANCA	EDANK TE JABAQUARA	HELOA CANTO PORTO	821	78	-56	70
RRP9486	CEDULA FIV DE BRAS	EDANK TE JABAQUARA	ONDA FIV DE BRAS.	821	79	-45	71
IVAR7294	BETINA VILLEFORT	IVA FIV DE BRAS.	GALBE VILLEFORT	821	80	-42	72
OMIA186	MONROVIA FIV DE TENORIO	FESTEIRO FIV CABO VERDE	LINDA FIV TOL	821	78	-98	71
JCVL4050	IZANE FIV CABO VERDE	JOGRAL FIV DE BRAS.	VINCENZA FIV CABO VERDE	821	80	-46	73
BASA2301	FLAMEJANTE DO BASA	METANO FIV DO BASA	HEDNA DO BASA	821	83	-43	77
RMVV1436	UP FIV RV MONTE AZUL	EDANK TE JABAQUARA	LAURA FIV RV MONTE AZUL	821	79	-44	71
CAL14621	TROPA FIV CAL	EDANK TE JABAQUARA	GUIANA FIV CAL	820	80	-47	72
PGNE40	ELEGANCIA FIV DA PROGEGNE	GENGIS KHAN DE BRAS.	ZILU FIV DA SADONANA	820	84	-39	79
ZHS303	LAKUNA FIV DA MORRO ALTO	EDANK TE JABAQUARA	GARRA FIV DE BRAS.	820	80	-56	73
FCAG43	BRASILEIRA FIV DA FCA	PICASSO FIV 2B	ROTEIRA FIV DE BRAS.	820	79	-40	72
CAL14392	SHE-HA FIV CAL	GENGIS KHAN DE BRAS.	JARRUDA FIV CAL	820	84	-44	78
REMG968	REM NAVALHA FIV GENETICA ADITIVA	CACIQUE 2B	FELICITY FIV 2B	820	76	-43	69
SQP2096	QUEZA FIV ALTO ESTIVA	EDANK TE JABAQUARA	DIANA FIV ALTO ESTIVA	820	80	-30	73
FDBF141	FLORESTA FIV BEIJA FLOR	EDANK TE JABAQUARA	PLENA FIV BRT	820	78	-36	70
ITMS68	GRACIOSA FIV SITIO BARREIRAO	ANTONIONE FIV CABO VERDE	BARONESA FIV DA MUTUCA	820	80	-64	73
ZAB2498	EMOCIONANTE FIV 2B	UNO 2B	SERENATA FIV 2B	819	78	-46	70

RGD	NOME ANIMAL	NOME DO PAI	NOME DA MÃE	PL305		IPP	
				GPTA	AC.	GPTA	AC.
EVPF1216	SOROCABA FIV JABAQUARA	EDANK TE JABAQUARA	SOROCABA GENGIS KHAN FIV	819	79	-53	72
JCVL5313	NEVOA FIV CABO VERDE	EDANK TE JABAQUARA	CORAL FIV CABO VERDE	819	80	-60	73
EVPF1105	REGELADA FIV JABAQUARA	EDANK TE JABAQUARA	MONALISA FIV JABAQUARA	819	80	-39	73
SSAF89	FUMACA FIV SESMARIA SA	ANTONIONE FIV CABO VERDE	BALI FIV DA MUTUCA	819	80	-80	73
EVPF955	PROFECIA FIV JABAQUARA	EDANK TE JABAQUARA	GARRA FIV DE BRAS.	819	80	-56	73
RRP9605	DICA FIV DE BRAS	JOGRAL FIV DE BRAS.	ATLANTA FIV DE BRAS	819	81	-19	75
BASA2920	HIDALGA FIV DO BASA	DOMINO FIV DO BASA	IBIUNA FIV DE BRAS.	818	81	-45	74
JCVL5159	MORADA FIV CABO VERDE	UNICO DE BRAS.	AVENTURA FIV CABO VERDE	818	78	-48	70
VIBA296	BASA - VIA LACTEA BONNIE FIV	GENGIS KHAN DE BRAS.	ROSETA 2B	818	84	-59	78
JCVL5563	PIPOCA FIV CABO VERDE	KAL-EL FIV JMMA	NATALINA FIV CAL	818	74	-36	66
AFFU177	JOVELINA FIV AFFU	GENGIS KHAN DE BRAS.	BABACULANDIA FIV DO BASA	818	85	-70	80
LXS379	KELEM FIV DA CEFAS	NAVEGANTE FIV CAL	FELICINA FIV DA CEFAS	818	74	-44	67
CAL14086	SELECAO FIV CAL	GENGIS KHAN DE BRAS.	LATINA FIV CAL	818	84	-35	79
JCVL4926	MARGARIDA FIV CABO VERDE	GENGIS KHAN DE BRAS.	GARRA FIV DO BASA	818	86	-41	81
RGIR77	DELICIA FIV DA VEREDA DO INDAIA	GENGIS KHAN DE BRAS.	CONCHA FIV DO BASA	817	84	-78	79
ROP205	DITA DA MATUTINA	ANTONIONE FIV CABO VERDE	AMOROSA FIV DA MATUTINA	817	80	-69	73
MUT5236	VILAR FIV F.MUTUM	GENGIS KHAN DE BRAS.	QUERATINA FIV F.MUTUM	817	84	-51	79
RMVV1425	URUGUAIA FIV RV MONTE AZUL	EDANK TE JABAQUARA	LAURA FIV RV MONTE AZUL	817	77	-44	71
PTE258	GUALUPE FIV DA PTE	C.A.SANSO	ERIKA	817	88	-52	83
RBBG1035	RBB HERANCA EZIO FIV	EZIO FIV CABO VERDE	GRATA 13 FIV COMAPI	817	80	-37	73
SQP1983	OBJETIVA FIV ALTO ESTIVA	DISCRETO FIV CABO VERDE	JARRA FIV DE BRAS.	817	80	-33	72
CAL13789	QUEDIVA FIV CAL	BILAC FIV DO BASA	NATA FIV CAL	817	79	-49	72
PGNE33	DIRETORA FIV DA PROGENE	ANTONIONE FIV CABO VERDE	ZUMP FIV DA SADONANA	817	80	-37	73
LFM1084	BANDEIRA 4 FIV LF	GENGIS KHAN DE BRAS.	BANDEIRA TN1 TOL	817	83	-76	77
DDIR21	ANINHA FIV DA BABILONIA	ANTONIONE FIV CABO VERDE	JIBINHA FIV DO BASA	817	80	-42	74
BASA2374	FLORENCIA FIV DO BASA	JAGUAR TE DO GAVIAO	FABRICA TN1 CABO VERDE	817	85	-65	81
DIGO56	CAROLINE SANTA INES	C.A.SANSO	HELVECIA FIV TOL	817	84	-58	79
IVAR7887	ESFERA VILLEFORT	ZEUS VILLEFORT	TORDESILHA VILLEFORT	816	79	-74	72
ROP308	EXCELENTE FIV DA MATUTINA	GATILHO FIV JABAQUARA	TULIPA FIV 2B	816	78	-25	70
MOIS25	AFRODITE FIV ITAVIX	IMPERATIVO WAD	ARABIA FIV ESTANCIA K	816	79	-52	72
JGVA985	UMBELA FIV METANO JGVA	NAVEGANTE FIV CAL	INSISTENCIA TN2 JGVA	816	79	-52	71
FNIX2103	ESPREITA FIV FENIX LE	EDANK TE JABAQUARA	MIKI FIV CAL	816	78	-47	71
CAL14175	SELVA FIV CAL	NAVEGANTE FIV CAL	LAGOINHA FIV CAL	816	79	-76	71
BASA2551	GLENA FIV DO BASA	BILAC FIV DO BASA	NIGERIA FIV DO BASA	816	81	-42	75
CAL14106	SANDALHA FIV CAL	NAVEGANTE FIV CAL	OPERACAO FIV CAL	816	77	-71	70
PDJG328	MYLENA FIV DO RIO NEGRO	TEATRO DA SILVANIA	GREGA FIV DE GUARAMIRANGA	816	84	-77	78
ZAB2744	FITEIRA FIV 2B	METANO FIV DO BASA	RADIJA FIV 2B	816	81	-97	73
PRMZ16	SHIVAN PRIME	EDANK TE JABAQUARA	HONESTA FIV DO BASA	815	80	-64	73
SUDG112	DIAMANTINA FIV S3 D'AZUL	JAGUAR TE DO GAVIAO	LETRA TE BJS	815	85	-39	80
CAL14651	TATE FIV CAL	CAMARGO FIV DO BASA	INVASAO FIV CAL	815	79	-72	72
LXS375	KACILDA FIV DA CEFAS	NAVEGANTE FIV CAL	FELICINA FIV DA CEFAS	815	77	-62	69
RMVV1224	SANTINA FIV RV MONTE AZUL	CAMARGO FIV DO BASA	ARANTINA FIV DO BASA	815	80	-72	74
BRAN768	PARIS FIV ESTANCIA K	FERIADO FIV DA JGVA	RAMNA FIV DE BRAS.	815	81	-69	74
WSD20	BRUNA FIV EDANK F.SAO DOMINGOS	EDANK TE JABAQUARA	POLONIA FIV PEDRA BRANCA	815	80	-52	72
MELM658	RYSA FIV DA MACKLLANI MACKLLANI	GENGIS KHAN DE BRAS.	PRATINHA FIV DA MACKLLANI	815	84	-55	79
ZAB3021	GAYA FIV 2B	PICASSO FIV 2B	HABENA FIV CAL	815	82	-74	74
RPD292	DRACENA II FIV REPRODUZA	EDANK TE JABAQUARA	DRACENA FIV ROLAND	815	76	-37	69
ITMS53	FRIDA FIV SITIO BARREIRO	GENGIS KHAN DE BRAS.	CONDESSA FIV DA MUTUCA	815	86	-31	81
BASA2905	HAILA FIV DO BASA	FESTEIRO FIV CABO VERDE	ANANDA FIV DO BASA	815	78	-39	70
CAL13769	RAINHA FIV CAL	JOGRAL FIV DE BRAS.	GARANTIA FIV CAL	815	81	-62	75
JJTS42	PAKA FIV	ANTONIONE FIV CABO VERDE	MADURONA DA EPAMIG	815	75	-30	67
CAL14489	TIETA FIV CAL	GABINETE SILVANIA	NIVIA FIV CAL	815	81	-61	75
EVPF1246	TULIPA FIV JABAQUARA	EDANK TE JABAQUARA	HONESTA FIV DO BASA	815	80	-40	73
FCVG207	KAROLINA FIV CAMPINA VERDE	CAMARGO FIV DO BASA	BONITA FIV CAMPINA VERDE	815	77	-72	69
GJBG155	IMAGEM FIV	C.A.SANSO	DIANA FIV BRT	815	84	-65	79
WSD133	CORUMBA FIV F.SAO DOMINGOS	EDANK TE JABAQUARA	DESENHADA FIV 2B	814	79	-57	72
VIBA195	BASA - VIA LACTEA BALUZA	GENGIS KHAN DE BRAS.	OTILIA FIV DO BASA	814	86	-48	80
CAL14738	VASCA FIV CAL	EDANK TE JABAQUARA	ROSEIRA FIV CAL	814	77	-54	70
LIZA167	DESIREE FIV LIZA	GENGIS KHAN DE BRAS.	GAIA F.RECREIO	814	82	-87	76
HFV137	AMELIA EDANK VILAREJO	EDANK TE JABAQUARA	IDALZA TCP	814	76	-58	69
JCVL4644	LUCINA FIV CABO VERDE	FESTEIRO FIV CABO VERDE	CASSIANA FIV CABO VERDE	814	78	-41	71
ROIN36	GAROTA FIV DO ROIN	KAL-EL FIV JMMA	FARRA FIV CABO VERDE	814	74	-79	67
CAL13777	ROLETA FIV CAL	JAGUAR TE DO GAVIAO	MARIBEL FIV CAL	814	84	-63	78
RBBG1088	RBB NEBRASKA FIV CAMARGO	CAMARGO FIV DO BASA	NAVA 1 FIV COMAPI	814	79	-43	71
RBVG461	KIARA FIV RBV	JAGUAR TE DO GAVIAO	ISABELA FIV RBV	813	84	-55	78
ROP261	DITA FIV DA MATUTINA	EDANK TE JABAQUARA	ANDREZZA FIV TEATRO FUB	813	78	-23	70
GONZ499	VICKY FIV PILAR 2C	EDANK TE JABAQUARA	SAFIRA FIV DE BRAS.	813	80	-45	73
JCVL4797	LUDICA FIV CABO VERDE	JOGRAL FIV DE BRAS.	CRISCA CABO VERDE	813	81	-20	74
BRAN1022	ARINA FIV ESTANCIA K	ANTONIONE FIV CABO VERDE	ODINE FIV DA GENIPAPO	813	82	-58	75
APIG332	PARIS FIV PEDRA BRANCA	ANTONIONE FIV CABO VERDE	HEITIRA CANTO PORTO	813	79	-64	72
ALLD66	BABILONIA FIV BENETON DA MIRAI	BENETON FIV 2B	OSTRA FIV DO BASA	813	74	-42	65
JAS995	SERENATA FIV DA XAPETUBA	EDANK TE JABAQUARA	NEFERTIT FIV DA XAPETUBA	813	80	-41	73
PRLB2462	ULTRAVIOLETA FIV PRLB	GENGIS KHAN DE BRAS.	GRIFE FIV PRLB	813	81	-40	74
WCBL737	UCRANIA DA BDL	GIM FIV DO BASA	GENTILEZA DA BDL	813	79	-48	71

RGD	NOME ANIMAL	NOME DO PAI	NOME DA MÃE	PL305		IPP	
				GPTA	AC.	GPTA	AC.
EUS365	UBAI FIV DA SALOBO	GENGIS KHAN DE BRAS.	MATRIZ FIV DA SALOBO	813	84	-47	78
JCVL4561	LUCIMAR FIV CABO VERDE	GENGIS KHAN DE BRAS.	DIDATICA FIV CABO VERDE	813	82	-71	76
JCVL4770	LONGEVIDADE FIV CABO VERDE	ASTRO FIV CABO VERDE	BENEDETE FIV CABO VERDE	813	82	-52	75
PRLB2463	UNICA PRLB	MEMORIAL PRLB	LUXURIA FIV PRLB	813	79	-43	71
PGNE17	DALILA FIV DA PROGENE	EDANK TE JABAQUARA	VAIDADE FIV DA SADONANA	813	79	-54	71
BPG42	NANDA FIV PIRAM	C.A.SANSAO	C.A. JULIETA TE	813	86	-16	80
FFAN27	BELLA FIV RANCHO 3 IRMAOS	JOGRAL FIV DE BRAS.	LINDA FIV TOL	812	78	-78	71
BRAN1010	FESTEIRA FIV ESTANCIA K	KAL-EL FIV JMMA	NAJLA FIV TOL	812	75	-76	67
CAL14266	SETIMA FIV CAL	GENGIS KHAN DE BRAS.	LAGOINHA FIV CAL	812	85	-79	80
RRP9108	ALFA FIV DE BRAS	JOGRAL FIV DE BRAS.	TENTACAO FIV DE BRAS.	812	80	-39	73
EVPF962	PLATINE FIV JABAQUARA	DISCRETO FIV CABO VERDE	JARRA FIV DE BRAS.	812	81	-43	74
JCVL5647	PAIXAO FIV CABO VERDE	GENGIS KHAN DE BRAS.	JIBA TN1 CABO VERDE	812	86	-36	81
MUT5801	BRITA FIV F.MUTUM	DOMINANTE FIV 2B	HEURISTICA FIV ALAMBARI	812	80	-37	73
WAD12616	ROBUSTA FIV WAD	GENGIS KHAN DE BRAS.	SENHORITA DA PALMA	812	84	-82	77
JCVL5586	PECUARIA FIV CABO VERDE	PEREGRINO FIV F.MUTUM	JIBA FIV DE BRAS.	812	80	-65	73
DORY91	ARDOSIA VIDA VERDE	ANTONIONE FIV CABO VERDE	FIGO ANGRA	812	80	-57	72
MOIS27	ATENAS FIV ITAVIX	IMPERATIVO WAD	ARABIA FIV ESTANCIA K	812	80	-50	73
BASA2959	HURSULA FIV DO BASA	FABULOSO DO BASA	ALASTRA FIV DO BASA	812	80	-64	74
EVPF1056	RELVA FIV JABAQUARA	GENGIS KHAN DE BRAS.	HUNGRIA FIV JABAQUARA	812	85	-59	79
ESJA6	DEOLANE FIV JAGUAR	JAGUAR TE DO GAVIAO	OMISHA FIV CAL	812	83	-62	78
SSAF97	FICCAO FIV SESMARIA SA	EDANK TE JABAQUARA	RAINHA FIV JGG	812	81	-48	74
BASA3205	ILCE FIV DO BASA	CAMARGO FIV DO BASA	NAVARRA FIV CAL	812	79	-44	72
ITMS116	HONEY FIV SITIO BARREIRAO	MARUJO FIV DA XAPETUBA	CONDESSA FIV DA MUTUCA	811	79	-43	71
GONZ422	ELEGANTE FIV PILAR 2C	NEYMAR FIV DE BRAS.	POETICA FIV PILAR 2C	811	81	-48	74
JMCH267	FABRICA I FIV NOVO HORIZONTE	GENGIS KHAN DE BRAS.	FABRICA TN1 CABO VERDE	811	88	-47	83
OMIA242	GRAVIOLA FIV DE TENORIO	UNICO DE BRAS.	SUA FIV CAL	811	75	-63	67
SUDG142	ESPANHA FIV S3 D'AZUL	ANTONIONE FIV CABO VERDE	ADEGA FIV S3 D'AZUL	811	80	-39	73
BASA2576	GUARACEMA FIV DO BASA	GENGIS KHAN DE BRAS.	HEDNO DO BASA	811	83	-51	77
MUT5489	AMERICANA FIV F.MUTUM	FULMINANTE FIV CAL	SUPREMA FIV F.MUTUM	811	81	-55	74
BASA3132	ITINGA FIV DO BASA	FESTEIRO FIV CABO VERDE	NILMARA FIV DO BASA	811	79	-68	71
CAL14803	VANA FIV CAL	ANTONIONE FIV CABO VERDE	OCTILA FIV CAL	811	81	-64	75
JMMA4148	OBSTINADA FIV JMMA	EDANK TE JABAQUARA	JINGA FIV JMMA	811	77	-33	70
GUF145	CHEILI FIV PARADISO	ANTONIONE FIV CABO VERDE	AIDE FIV PARADISO	811	80	-60	74
JCVL4648	LAPISEIRA FIV CABO VERDE	ERICH CABO VERDE	ANTONNIA FIV CABO VERDE	810	80	-49	74
JCVL5385	NEVASCA FIV CABO VERDE	GENGIS KHAN DE BRAS.	BRUNA FIV CABO VERDE	810	86	-77	80
ZAB2718	FLORADA FIV 2B	GENGIS KHAN DE BRAS.	FABRICIA FIV HRA	810	86	-72	81
LXS325	IDEALISTA FIV DA CEFAS	CAMARGO FIV DO BASA	PROVA FIV DE BRAS.	810	80	-48	73
JCVL5731	PRUDENCIA FIV CABO VERDE	ASTRO FIV CABO VERDE	JIBA FIV DE BRAS.	810	83	-55	76
ZAB2355	ESPANHA FIV 2B	C.A.SANSAO	ALAMBARY FIV NETINHO	810	86	-36	80
MOIS150	BRISA FIV ITAVIX	ASTRO FIV CABO VERDE	ENDYRA F.RECREIO	810	80	-80	72
WCBL719	TABULETA DA BDL	ANTONIONE FIV CABO VERDE	ESCOCIA DA BDL	810	81	-39	73
FREC331	ROMENIA FIV F.RECREIO	MAR NAMORADO RELOGIO	JACARANDINA F.RECREIO	810	74	-50	66
ZGI942	GRACINHA AGROGIR	DARIUS FIV AGROGIR	EUDORA FIV AGROGIR	810	75	-20	67
GUF13	AMELIE FIV PARADISO	GENGIS KHAN DE BRAS.	GAMA FIV DE AROEYRA	810	86	-51	80
BASA3161	IBIUNA FIV DO BASA	DOMINO FIV DO BASA	OTILIA FIV DO BASA	810	79	-50	72
JMMA3603	LAPELA FIV JMMA	CAMARGO FIV DO BASA	FBABY JMMA	810	79	-64	71
OMIA162	ORLANDA FIV DE TENORIO	EDANK TE JABAQUARA	REYNA FIV DE BRAS.	810	79	-33	73
RNFC304	MALVA	INDIANO	ITABIRA	810	72	-31	64
AROY850	LUNA FIV DE AROEYRA	JAGUAR TE DO GAVIAO	CANNY FIV ROLAND	809	85	-37	80
GUF48	BRUNNAH FIV PARADISO	NEYMAR FIV DE BRAS.	SEDUCAO DE BRAS.	809	81	-52	75
UMS419	IASMIN FIV MS SANTA FE	JAGUAR TE DO GAVIAO	LENDA FIV MS SANTA FE	809	85	-46	79
BASA2794	GARATUJA FIV DO BASA	FABULOSO DO BASA	ALASTRA FIV DO BASA	809	81	-69	74
JMMA3956	NATUREZA FIV JMMA	EDANK TE JABAQUARA	SETIBA II FIV	809	81	-39	74
RRP9552	DECIDIDA FIV DE BRAS	EDANK TE JABAQUARA	SEDA FIV DE BRAS.	809	78	-32	71
VIBA414	BASA - VIA LACTEA DORA	BENETON FIV 2B	HONESTA FIV DO BASA	809	78	-39	71
INT34	AMELIA FIV INTE	DIAMANTE TE BRAS.	NIQUELINA FIV DO BASA	809	84	-46	78
ZGI792	FADA FIV AGROGIR	CAMARGO FIV DO BASA	MARGUERITA FIV CAL	809	78	-59	70
APIG330	BUDAPESTE FIV PEDRA BRANCA	EDANK TE JABAQUARA	HATERE CANTO PORTO	809	78	-28	72
GUF96	CLARA FIV PARADISO	EDANK TE JABAQUARA	ESCU LTURA FIV 2B	809	79	-20	72
IVAR7611	DECISAO VILLEFORT	GENGIS KHAN DE BRAS.	UARUNA VILLEFORT	809	85	-73	80
BASA3039	HAIARA FIV DO BASA	EDANK TE JABAQUARA	NARNIA FIV DO BASA	809	78	-34	72
ABGL31	BETANIA FIV ABCGIL	TROVAO 2B	UDANE FIV 2B	809	82	-44	76
SEBA165	ARIANY FIV JC SEBA	KAL-EL FIV JMMA	INDAIA F.RECREIO	808	75	-63	67
LIZA148	COLINA FIV LIZA	LUSITANO DO BASA	HEMINA CRISTAL	808	80	-54	73
LCK346	QUIMERA FIV MAKABU	GENGIS KHAN DE BRAS.	FABRICIA FIV HRA	808	86	-47	80
ZGI918	QUITARRA FIV AGROGIR	FARDO FIV F. MUTUM	BELARA FIV AGROGIR	808	84	-49	79
MUT5505	ARTICA FIV F.MUTUM	ERICH CABO VERDE	MEGA FIV F.MUTUM	808	79	-42	72
ROPM222	DINASTIA FIV DA MATUTINA	EDANK TE JABAQUARA	ESCU DERIA FIV DO BASA	808	81	-31	75
CMDR8	LADY FIV DA SCB	EDANK TE JABAQUARA	REYNA FIV DE BRAS.	808	80	-31	74
ROPM271	DEMIRA FIV DA MATUTINA	EDANK TE JABAQUARA	EMIRA FIV DO BASA	808	77	-12	70
AFB1216	HERMA FIV	ANTONIONE FIV CABO VERDE	CONFRESA FIV DO BASA	808	81	-60	74
OMIA138	MADAGASCAR FIV DE TENORIO	EDANK TE JABAQUARA	JACIARA F.RECREIO	808	77	-38	69
ICHG996	ICH BURLADA FIV	EDANK TE JABAQUARA	ICH XAVANTINA FIV	808	77	-63	69
CAL13826	QUADERNA FIV CAL	NEYMAR FIV DE BRAS.	GITA FIV CAL	807	79	-42	72

RGD	NOME ANIMAL	NOME DO PAI	NOME DA MÃE	PL305		IPP	
				GPTA	AC.	GPTA	AC.
SSAF257	JUREMA II FIV SESMARIA SA	GENGIS KHAN DE BRAS.	JUREMA FIV FUB	807	85	-46	79
HFV139	AMAZONA VILAREJO	ANTONIONE FIV CABO VERDE	JAPONA CANTO PORTO	807	80	-57	74
JMMA4031	NAMIBIA FIV JMMA	KAL-EL FIV JMMA	JUJU FIV JMMA	807	75	-49	68
JMMA4018	NAPALA FIV JMMA	KAL-EL FIV JMMA	IMPALA FIV JMMA	807	76	-63	69
BEV45	MERIVA FIV EDANK VIVAS	EDANK TE JABAQUARA	BERNA ESCOL VIVAS	807	73	-38	66
REMG983	REM NALANDA GENETICA ADITIVA	PUNO DE BRAS.	SIENA FIV DE BRAS.	807	81	-54	73
ABSA4	ANASTACIA NEO DA ABS	FESTEIRO FIV CABO VERDE	ARANTINA FIV DO BASA	807	76	-59	68
VIBA174	BASA - VIA LACTEA BOLONHESA	JAGUAR TE DO GAVIAO	JUSTA FIV DO BASA	807	86	-56	81
ZHS280	MABEL FIV DA MORRO ALTO	GENGIS KHAN DE BRAS.	CAFARNAUM FIV DO BASA	807	84	-64	78
FUBE1173	AGATHA FIV ANTONIONE FUB	ANTONIONE FIV CABO VERDE	PUREZA FIV FUB	807	82	-50	76
RRP9530	DANDARA DE BRAS	EDANK TE JABAQUARA	SOJA DE BRAS. TN2	807	80	-46	74
VIBA201	BASA - VIA LACTEA BALINHA FIV	JAGUAR TE DO GAVIAO	HONESTA FIV DO BASA	807	88	-68	82
FREC335	ROMA FIV F.RECREIO	MAR NAMORADO RELOGIO	ISOLDA F.RECREIO	807	75	-66	67
WSD120	BRINCADEIRA FIV F.SAO DOMINGOS	EDANK TE JABAQUARA	GALEGA FIV DE GUARAMIRANGA	807	80	-39	74
RRP9061	BROMELIA FIV DE BRAS	GENGIS KHAN DE BRAS.	SOJA DE BRAS. TN3	807	86	-42	82
JRR1147	ROMENIA EDANK FIV DO FUNDÃO	EDANK TE JABAQUARA	VICOSA FIV DE BRAS	807	80	-59	73
CAL13978	QUIMIATRIA FIV CAL	GENGIS KHAN DE BRAS.	JAMAICANA FIV CAL	807	85	-63	78
VIBA209	BASA - VIA LACTEA BATUQUE FIV	JAGUAR TE DO GAVIAO	HONESTA FIV DO BASA	807	87	-75	82
BASA2887	HELVECIA FIV DO BASA	JAGUAR TE DO GAVIAO	AGNES FIV DO BASA	807	87	-51	82
CAL14110	SENTENCA FIV CAL	NAVEGANTE FIV CAL	LAGOINHA FIV CAL	807	79	-67	71
EUS433	VILORIA FIV DA SALOBO	JAGUAR TE DO GAVIAO	JULINHA FIV SANSÃO SOJA FUB	806	85	-70	80
JCVL4858	LARIENE FIV CABO VERDE	OSCAR DE BRAS.	AMORA FIV CABO VERDE	806	79	-50	72
JCVL4956	MELANCIA FIV CABO VERDE	GENGIS KHAN DE BRAS.	JIBA FIV DE BRAS.	806	86	-55	81
MUT5059	UMARAL FIV F.MUTUM	EDANK TE JABAQUARA	QUIKA FIV F.MUTUM	806	78	-38	71
SJLL26	ALEGRIA SJ LALU	GENGIS KHAN DE BRAS.	HINALANDINA CANTO PORTO	806	85	-77	80
MUT5329	VIGOROSA FIV F.MUTUM	GENGIS KHAN DE BRAS.	PITANGA TE BJS	806	87	-59	82
JGVA970	UTOPIA FIV METANO JGVA	METANO FIV DO BASA	IRACEMA FIV JGVA	806	81	-52	74
JCVL4829	LEENE FIV CABO VERDE	PRADESH DOS POCOES	DASLU FIV CABO VERDE	806	77	-33	70
EVPF914	PROMOTORA FIV JABAQUARA	JAGUAR TE DO GAVIAO	JAMARIA FIV DE BRAS.	806	83	-55	78
ZAB3038	GRANOLA FIV 2B	DOMINANTE FIV 2B	JAPONA FIV BRT	806	79	-47	72
CAL14527	TAGUARA FIV CAL	NAVEGANTE FIV CAL	FAMA FIV F2	806	78	-37	71
SSAF90	FORTUNA FIV SESMARIA SA	ANTONIONE FIV CABO VERDE	BARONESA FIV SESMARIA SA	806	81	-68	74
LIZA213	ELLEN FIV LIZA	EDANK TE JABAQUARA	HANI FIV DO BASA	806	80	-59	73
ICHG976	ICH BOLIVIA FIV	GABINETE SILVANIA	MANUELI FIV JABAQUARA	806	82	-62	76
JZN308	PAQUERA FIV DAS NOGUEIRAS	GENGIS KHAN DE BRAS.	HAVANA FIV DAS NOGUEIRAS	806	84	-83	78
USA253	LUXURIA FIV USA	JAGUAR TE DO GAVIAO	LETONIA FIV DE BRAS.	806	86	-69	81
RRP9499	CAUTELA FIV DE BRAS	CACIQUE 2B	CORUMBA FIV DO BASA	806	79	-62	72
MUT5531	ACLAMADA FIV F.MUTUM	PACIENTE FIV F.MUTUM	NIRA FIV F.MUTUM	806	80	-63	73
BASA3152	IRATAMA FIV DO BASA	FESTEIRO FIV CABO VERDE	SAMIRA FIV DE BRAS.	806	79	-42	72
GMT22	GRACIOSA FIV	ANTONIONE FIV CABO VERDE	ALINE FIV	805	81	-74	75
BASA3185	IMBRA FIV DO BASA	GIM FIV DO BASA	DEMASIADA FIV DO BASA	805	79	-39	72
ZBT263	MABIKA FIV DAS LARANJEIRAS	GENGIS KHAN DE BRAS.	BANDEIRA FIV JAGUAR1	805	84	-66	79
MUT5759	BROMELIA FIV F.MUTUM	FULMINANTE FIV CAL	VENEZA FIV F.MUTUM	805	75	-40	67
FRVF231	UCHA FIV RORIZ	CACIQUE 2B	MIMOSA FIV DO BASA	805	75	-32	66
TDZ142	CADENCIA FIV EST. ESPERANCA	ANTONIONE FIV CABO VERDE	VEDETE FIV 2B	805	78	-55	71
BPIC114	NAVALHA FIV IC PONTAL	CAMARGO FIV DO BASA	JANGADA FIV DO LINO	805	80	-56	74
CAL14463	TAHINE FIV CAL	EDANK TE JABAQUARA	MADAGASCAR FIV CAL	805	77	-9	70
CAL14498	TOCHA FIV CAL	FULMINANTE FIV CAL	MADAGASCAR FIV CAL	805	80	-7	73
ALLD29	VEGAS ANTONIONE DA MIRAI	ANTONIONE FIV CABO VERDE	RELVA 4963 GRUPO BV	805	81	-56	74
CAL14587	TIBIA FIV CAL	NAVEGANTE FIV CAL	JANETE FIV CAL	805	77	-47	69
USA240	DALLAS FIV USA	EDANK TE JABAQUARA	LETONIA FIV DE BRAS.	805	80	-31	73
ICHG984	ICH BARCELONA FIV	ANTONIONE FIV CABO VERDE	ICH TURMALINA	805	79	-32	71
PRLB2313	TABELIA FIV PRLB	EDANK TE JABAQUARA	GLENA FIV PRLB	805	78	-18	71
JRR1215	SOLTEIRA FAVO DO FUNDÃO	FAVO RADAR FIV DO FUNDÃO	CALMÁRIA FIV PILAR 2C	805	78	-69	71
JMFO96	SERVIA FIV BILAC	BILAC FIV DO BASA	CIMETRIA DO BASA	805	79	-83	72
EVPF1288	TAMIRIS FIV JABAQUARA	ANTONIONE FIV CABO VERDE	HUNGRIA FIV JABAQUARA	805	81	-51	74
JPNA28	CELINA DA JULUCA	JAGUAR TE DO GAVIAO	ALBERTINA FIV	805	85	-72	80
BASA2649	GAIATA FIV DO BASA	EDANK TE JABAQUARA	ANIELI FIV DO BASA	804	80	-36	73
MUT5643	AUDACIOSA FIV F.MUTUM	CAMARGO FIV DO BASA	BROINHA FIV CABO VERDE	804	83	-64	78
ACNG268	ESTRELADA FIV ACN	EDANK TE JABAQUARA	BELEZA FIV ACN	804	81	-59	75
CAL13979	QUIROMANIA FIV CAL	GENGIS KHAN DE BRAS.	JAMAICANA FIV CAL	804	85	-62	78
ZG1905	GOIANINHA FIV AGROGIR	ANTONIONE FIV CABO VERDE	NELDA FIV F.MUTUM	804	82	-75	75
BASA2913	HADARA FIV DO BASA	EDANK TE JABAQUARA	HEDNA DO BASA	804	76	-21	68
JCVL5693	PROSPERA FIV CABO VERDE	FERIADO FIV DA JGVA	BENIGNA FIV CABO VERDE	804	82	-87	74
BASA2509	FRANCA FIV DO BASA	JAGUAR TE DO GAVIAO	JAPIRA FIV DO BASA	804	86	-68	80
CAL14112	SILHUETA FIV CAL	NAVEGANTE FIV CAL	OPERACAO FIV CAL	804	77	-73	69
JZN250	NEBLINA FIV DAS NOGUEIRAS	DIAMANTE TE BRAS.	FIGA DAS NOGUEIRAS	804	81	-24	75
SVMB59	GRINALDA FIV AGRO SS	KAL-EL FIV JMMA	BETTINA	804	76	-63	69
RBBG1123	RBB RELIQUIA FIV ANTONIONE	ANTONIONE FIV CABO VERDE	RBB MANSÃO 2 FIV	804	80	-52	74
JCVL5545	PAULISTA FIV CABO VERDE	FESTEIRO FIV CABO VERDE	ALASKA FIV CABO VERDE	804	77	-54	70
RPDZ98	DOURADA FIV REPRODUZA	PELE FIV PRLB	DRACENA FIV ROLAND	804	76	-65	68
GALE411	HALTERE FIV DA PAGG	NAVEGANTE FIV CAL	KADENTE FIV FSF	804	77	-31	69
BRAN802	ESTELA FIV ESTANCIA K	GABINETE SILVANIA	JERUSA F.RECREIO	804	81	-75	75
BASA3060	HERMINA FIV DO BASA	FERIADO FIV DA JGVA	CATIGUA FIV DO BASA	804	81	-61	73

RGD	NOME ANIMAL	NOME DO PAI	NOME DA MÃE	PL305		IPP	
				GPTA	AC.	GPTA	AC.
JCVL5681	PRATEADA FIV CABO VERDE	GENGIS KHAN DE BRAS.	JIBA FIV DE BRAS.	804	86	-62	81
EVFP1233	REPUBLICA FIV JABAQUARA	EDANK TE JABAQUARA	ARABIA FIV ESTANCIA K	803	80	-33	74
WCBL712	TULIPA DA BDL	ANTONIONE FIV CABO VERDE	ESCOCIA DA BDL	803	80	-63	72
ZAB2415	ESPARTA FIV 2B	C.A.SANSAO	INCISAO FIV DE BRAS.	803	85	-45	79
BRAN804	RONDA FIV ESTANCIA K	EDANK TE JABAQUARA	IMAGEM II FIV DE BRAS.	803	80	-35	73
PGNE20	DANDARA FIV DA PROGENE	AMAROK FIV 2B	SOBERANA FIV PILAR 2C	803	80	-46	73
JCVL4015	INES FIV CABO VERDE	CARIA FIV CABO VERDE	BRUNA FIV CABO VERDE	803	81	-38	74
GUF63	BADA FIV PARADISO	JAGUAR TE DO GAVIAO	PILAR FIV ANUSHA FUB	803	85	-46	80
BASA2486	FABIS FIV DO BASA	GENGIS KHAN DE BRAS.	BAGE FIV DO BASA	803	86	-62	81
FFDC4	ADELLE CORACA FIV	GENGIS KHAN DE BRAS.	OGIVA TE BJS	803	85	-82	79
BASA2741	GAIOSA FIV DO BASA	EDANK TE JABAQUARA	NILMARA FIV DO BASA	803	80	-48	74
ABFJ11	ROSEIRA FIV AB GAMELEIRA	ANTONIONE FIV CABO VERDE	DETENTORA CAMPINA VERDE	803	79	-37	73
JCVL5442	OLINDA FIV CABO VERDE	KAL-EL FIV JMMA	CANETA FIV CABO VERDE	803	77	-50	70
LIZA210	ELIZETE FIV LIZA	EDANK TE JABAQUARA	HANI FIV DO BASA	803	81	-33	74
MUT5580	AERONAVE FIV F.MUTUM	CAMARGO FIV DO BASA	QUIKA FIV F.MUTUM	803	80	-85	73
BASA2825	HERA FIV DO BASA	EDANK TE JABAQUARA	BICA FIV CABO VERDE	802	80	-33	73
RRP9170	BALADA FIV DE BRAS	JAGUAR TE DO GAVIAO	ONDA FIV DE BRAS.	802	86	-35	81
JCVL4369	LEONIA FIV CABO VERDE	JAGUAR TE DO GAVIAO	VEGA CABO VERDE	802	87	-64	82
RCLR58	BATERIA FIV RCLR	JAGUAR TE DO GAVIAO	LAPELA FIV CAL	802	87	-30	81
ABGL37	CARMEN FIV ABCGIL	SOBERANO FIV DE BRAS.	GRIFE FIV PRLB	802	77	-59	69
SQP2080	QUEILA FIV ALTO ESTIVA	BADEN FIV 2B	GALICIA FIV ALTO ESTIVA	802	79	-60	72
ROPM279	DALVA FIV DA MATUTINA	FABULOSO DO BASA	ALASTRA FIV DO BASA	802	78	-46	72
MOIS95	BELINDA FIV ITAVIX	EDANK TE JABAQUARA	GEORGIA FIV DA CEFAS	802	76	-29	69
JOAD254	ESTILOSA FIV JOAO DIAS	EDANK TE JABAQUARA	UMARI FIV DE BRAS	802	80	-38	74
ZAMP459	SUBLIME FIV ZAMBONI	NEYMAR FIV DE BRAS.	PURPURA FIV JACURUTU	802	82	-44	75
FREC302	PAGU FIV F.RECREIO	KAL-EL FIV JMMA	LUCRECIA FIV F.RECREIO	802	75	-78	68
JCVL5690	PROMETIDA FIV CABO VERDE	ANTONIONE FIV CABO VERDE	DIDATICA FIV CABO VERDE	802	78	-65	71
BASA2997	HEDA FIV DO BASA	DOMINO FIV DO BASA	CARAVANA DO BASA	802	74	-46	66
JCVL5168	MIRAGEM FIV CABO VERDE	SOBERANO FIV DE BRAS.	BRUNA FIV CABO VERDE	801	81	-50	74
JMMA4167	ORACAO FIV JMMA	KAL-EL FIV JMMA	JINGA FIV JMMA	801	74	-58	65
JCVL5307	NAZIRA FIV CABO VERDE	KAL-EL FIV JMMA	BRUNA FIV CABO VERDE	801	77	-57	70
CAL13812	QUININA FIV CAL	NEYMAR FIV DE BRAS.	GITA FIV CAL	801	80	-57	73
SSAF83	FOLIA FIV SESMARIA SA	ANTONIONE FIV CABO VERDE	BALI FIV DA MUTUCA	801	81	-54	74
GUF135	CIA FIV PARADISO	ANTONIONE FIV CABO VERDE	ESCULTURA FIV 2B	801	80	-45	74
OMIA132	ALTA FIV DE TENORIO	EDANK TE JABAQUARA	NELI FIV F.MUTUM	801	81	-46	74
LAGO366	CEREJA FIV LAGOAS	JAGUAR TE DO GAVIAO	SURINAME DE BRAS.	801	82	-55	77
JGCF389	JAY FIV OLIVEIRA	JAGUAR TE DO GAVIAO	JAY GISELLA	801	86	-58	81
JMMA4064	NAVALHA FIV JMMA	FESTEIRO FIV CABO VERDE	FBABY JMMA	801	77	-32	69
JAS1049	SENSATA FIV DA XAPETUBA	CAMARGO FIV DO BASA	MISS LEGITIMA FIV DA XAPETUBA	801	79	-60	72
PRMZ23	ANTARA FIV PRIME	EDANK TE JABAQUARA	PURURUCA FIV BRT	801	76	-36	69
PRLB2136	SABRINA FIV PRLB	ANTONIONE FIV CABO VERDE	ELBA FIV PRLB	800	80	-52	73
JCVL5525	PANTERA FIV CABO VERDE	FESTEIRO FIV CABO VERDE	CORAL FIV CABO VERDE	800	78	-39	70
UMS421	ILARY FIV MS SANTA FE	JOGRAL FIV DE BRAS.	HELGA FIV TOL	800	80	-35	73
EVFP1057	REGENCIA FIV JABAQUARA	GENGIS KHAN DE BRAS.	HUNGRIA FIV JABAQUARA	800	83	-45	78
REMG763	REM LAPIDE GENETICA ADITIVA	HUSSAN DP	SALINA FIV DE BRAS.	800	77	-34	69
JCVL5080	MARGARIDA FIV CABO VERDE	ANTONIONE FIV CABO VERDE	QUALIFICADA	800	78	-35	70
BASA2701	GAISCA FIV DO BASA	JAGUAR TE DO GAVIAO	ANANDA FIV DO BASA	800	87	-58	81
BASA2964	HENDA FIV DO BASA	OSCAR DE BRAS.	ORDENHA II DE BRAS.	800	80	-63	73
CLMD222	ONDA FIV PRO MILK	GENGIS KHAN DE BRAS.	HELICE 6 FIV DA AGROCOPA	800	85	-43	80
ROPM305	DAHLIA FIV DA MATUTINA	CAMARGO FIV DO BASA	TULIPA FIV 2B	800	82	-47	75
VIBA399	BASA - VIA LACTEA CHAMPANHE FIV	EDANK TE JABAQUARA	CASTELANDIA DO BASA	800	78	-41	71
MOIS71	AKELI FIV ITAVIX	EDANK TE JABAQUARA	GEORGIA FIV DA CEFAS	800	77	-28	70
FREC294	PERFUMADA FIV F.RECREIO	KAL-EL FIV JMMA	NOGUEIRA FIV F.RECREIO	800	74	-54	66
LXS316	IDEALISSTA EDANK FIV DA CEFAS	EDANK TE JABAQUARA	PAMPULHA FIV DE BRAS.	800	76	-50	68
LVRJ162	ECOASTE FIV HERDEIRO CINELANDIA	JAGUAR TE DO GAVIAO	CILIANA DO BASA	799	84	-44	78
ICHG919	ICH ANDRADINA FIV	NAVEGANTE FIV CAL	MANUELI FIV JABAQUARA	799	77	-70	70
LXS238	HELOARA FIV DA CEFAS	JAGUAR TE DO GAVIAO	PROVA FIV DE BRAS.	799	83	-34	77
JJTS97	SUICA FIV	DESAFIO FIV DO BASA	UNGRIA DA EPAMIG	799	71	-49	62
RRP9490	COIMBRA FIV DE BRAS	EDANK TE JABAQUARA	VEJA FIV DE BRAS	799	79	-39	72
RMVV1398	TRANSPARENCIA FIV RV MONTE AZUL	EDANK TE JABAQUARA	MAJESTADE FIV BRT	799	78	-39	70
JMMA3899	MALAGA FIV JMMA	EDANK TE JABAQUARA	FRANCA FIV JMMA	799	77	-61	69
EFC2518	CANELA SILVANIA	ANTONIONE FIV CABO VERDE	FABULA TE SILVANIA	799	80	-49	73
CAL14834	VASANTE FIV CAL	ANTONIONE FIV CABO VERDE	FOTOCOPIA FIV CAL	799	82	-60	75
RRP9258	BIBLIOTECA FIV DE BRAS	JAGUAR TE DO GAVIAO	REVISTA FIV DE BRAS.	799	86	-36	80
MUT5822	BONINHA FIV F.MUTUM	ANTONIONE FIV CABO VERDE	SENSORA FIV F.MUTUM	799	80	-80	73
ZAMP441	PEPITA FIV ZAMBONI	ANTONIONE FIV CABO VERDE	BARCELONA FIV 2B	799	82	-59	76
ZGI902	GABALA FIV AGROGIR	ANTONIONE FIV CABO VERDE	NELDA FIV F.MUTUM	799	81	-34	75
MUT5665	BANCARIA FIV F.MUTUM	KAL-EL FIV JMMA	MAALA FIV F.MUTUM	799	78	-64	71
JCVL5274	NALVA FIV CABO VERDE	ASTRO FIV CABO VERDE	CARTELA FIV CABO VERDE	799	82	-70	75
TDZ262	ESTAMPA FIV EST. ESPERANCA	PICASSO FIV 2B	DATADA FIV DO BASA	799	78	-67	71
BASA2487	FASCELINA FIV DO BASA DO BASA	GENGIS KHAN DE BRAS.	BAGE FIV DO BASA	799	84	-36	78
JJTS87	SERTANEJA FIV	INPUT CAL	LEIVA	799	76	-67	67
ALLD67	ASTRONALTA FIV BENETON DA MIRAI	BENETON FIV 2B	REPRISE FIV F.MUTUM	798	74	-62	65
ABSA16	AMARULA NEO DA ABS	MANDARIM WAD	FLORBELA FIV CABO VERDE	798	79	-56	72

RGD	NOME ANIMAL	NOME DO PAI	NOME DA MÃE	PL305		IPP	
				GPTA	AC.	GPTA	AC.
ROP178	CORDOBA FIV DA MATUTINA	GENGIS KHAN DE BRAS.	OSHMA FIV CAL	798	84	-45	79
GBFG7	AMARILIS FIV GBF GLOBAL	EDANK TE JABAQUARA	FLORINDA FIV CAL	798	80	-34	73
FUBE1147	ESPERANCA FIV GENGIS KHAN FUB	GENGIS KHAN DE BRAS.	NELKA FIV DO BASA	798	83	-55	76
RMVV1321	TEMPESTADE RV MONTE AZUL	CAMARGO FIV DO BASA	RAISSA RV MONTE AZUL	798	78	-62	71
WADI2354	QUARESMA FIV WAD	JOGRAL FIV DE BRAS.	HAICAI FIV DE BRAS.	798	80	-28	74
ICHG969	ICH BEGONIA FIV	ANTONIONE FIV CABO VERDE	CENTOPEIA FIV DA PALMA	798	82	-62	76
GUF34	BRIELLE FIV PARADISO	GENGIS KHAN DE BRAS.	INDIA FIV	798	83	-38	76
GUF163	DAIARA FIV PARADISO	ANTONIONE FIV CABO VERDE	GAMA FIV DE AROEYRA	798	80	-50	73
REMG1122	REM OCEANIA FIV GENETICA ADITIVA	PACIENTE FIV F.MUTUM	REM HERANCA FIV	798	77	-67	70
GBFG30	ALANA FIV GBF GLOBAL	CACIQUE 2B	GREGA FIV DE GUARAMIRANGA	798	78	-38	71
FUBE1169	PUCCA FIV ANTONIONE FUB	ANTONIONE FIV CABO VERDE	RUBI FIV JAGUAR FUB	798	82	-59	75
TOLA963	RANI FIV TOL	JOGRAL FIV DE BRAS.	NIELSI TOL	797	79	-51	72
REMG950	REM950 FIV GENETICA ADITIVA	MARUJO FIV DA XAPETUBA	REM ILABELA FIV	797	78	-48	71
BEY5999	IBIS BEY	EDANK TE JABAQUARA	UNA LAPA VM	797	78	-43	70
ZAB3051	GERMANIA FIV 2B	IMPERATIVO WAD	ELITE COCHO D'AGUA	797	78	-29	70
OMIA46	RODESIA FIV DE TENORIO	DIAMANTE TE BRAS.	JAKARTA F.RECREIO	797	81	-63	75
ZAB2972	GABARRA FIV 2B	IMPERATIVO WAD	TULIPA FIV 2B	797	79	-34	72
JCVL4905	MANDALA FIV CABO VERDE	ANTONIONE FIV CABO VERDE	VERA FIV CABO VERDE	797	82	-55	76
MUT4881	SOCIEDADE FIV F.MUTUM	JOGRAL FIV DE BRAS.	BLOGUEIRA FIV DO BASA	797	81	-49	74
RMVV1385	TAYLOR FIV RV MONTE AZUL	CAMARGO FIV DO BASA	FILA 11 FIV M.VERDE	797	79	-86	71
BASA2666	GAIFA FIV DO BASA	CAMARGO FIV DO BASA	KEITY FIV ALTO ESTIVA	797	77	-76	69
TOLA1118	TENTACAO FIV TOL	GENGIS KHAN DE BRAS.	HELGA FIV TOL	797	85	-54	79
FRVF150	DESEJADA FIV RORIZ	GIM FIV DO BASA	BURI FIV DO BASA	797	81	-47	74
ABFJ10	BROMELIA FIV AB GAMELEIRA	ANTONIONE FIV CABO VERDE	DETENTORA CAMPINA VERDE	797	78	-42	71
JCVL5742	PUREZA FIV CABO VERDE	FESTEIRO FIV CABO VERDE	BRUNA TN2 CABO VERDE	797	79	-58	72
ABGL25	BOEMIA FIV ABCGIL	GIM FIV DO BASA	LACERDA DO BASA	797	79	-40	72
AROY839	LANTERNA FIV DE AROEYRA	ANTONIONE FIV CABO VERDE	JACARINA DE BRAS.	797	80	-66	72
ZAB2774	FRANCA FIV 2B	CUPIDO FIV 2B	VAYRA 2B	797	73	-41	64
RRP9220	BAVARIA FIV DE BRAS	JOGRAL FIV DE BRAS.	ONDA FIV DE BRAS.	796	82	-59	76
CAL14107	SAUDACAO FIV CAL	IMPERATIVO WAD	PALHA FIV CAL	796	77	-92	69
WSD93	BRAGANCA FIV F.SAO DOMINGOS	GENGIS KHAN DE BRAS.	DESTEMIDA FIV 2B	796	87	-64	82
GIRQ4	AMENDOA	EDANK TE JABAQUARA	ENAMORADA FIV DA CRAUATA	796	80	-16	73
ZAB2908	ZILETE FIV 2B	CAPRICO NOVO HORIZONTE	SEDUCAO DE BRAS.	796	77	-44	69
JCVL4104	ILDA CABO VERDE	BRENO CABO VERDE	DIDATICA FIV CABO VERDE	796	77	-78	69
FCAG139	CATIANE FIV DA FCA	JAGUAR TE DO GAVIAO	PEROLA FIV DE BRAS.	796	86	-56	80
JCVL4763	LAURITA FIV CABO VERDE	ANTONIONE FIV CABO VERDE	SOBERANA FIV DE BRAS.	796	81	-52	75
BRAN368	OBJETIVA FIV ESTANCIA K	JAGUAR TE DO GAVIAO	OBJECAO DE BRAS.	796	83	-43	78
MUT5063	ULINDA FIV F.MUTUM	DORITOS FIV CABO VERDE	REQUINTE FIV F.MUTUM	796	74	-47	67
CAL14548	TAMBONA FIV CAL	FULMINANTE FIV CAL	OPERACAO FIV CAL	795	81	-52	74
RBBG969	RBB CATEDRAL FIV ANTONIONE	ANTONIONE FIV CABO VERDE	RBB QUITA FIV	795	81	-55	75
JOAD253	EMBAIXADA FIV JOAO DIAS	EDANK TE JABAQUARA	UMARI FIV DE BRAS	795	80	-35	74
JMMA4144	ORDEM FIV JMMA	EDANK TE JABAQUARA	JULEY FIV JMMA	795	77	-31	71
CAL13807	QUIEIRA FIV CAL	JOGRAL FIV DE BRAS.	IMPETRA FIV CAL	795	79	-41	71
SDNA565	DOLLY FIV DA SADONANA	TEATRO DA SILVANIA	PIRAPORA FIV DA SADONANA	795	84	-38	78
FREC241	ODALIA F.RECREIO	BENETON FIV 2B	HELLI F.RECREIO	795	73	-54	64
ZAB2619	NACADEMA FIV NICOLE 2B	JAGUAR TE DO GAVIAO	NICOLE FIV DE BRAS.	795	86	-37	81
GALE201	GARANTIA FIV DA PAGG	EDANK TE JABAQUARA	TOCAIA 2B	795	79	-38	72
ICHG936	ICH BETINA FIV	ANTONIONE FIV CABO VERDE	BANDEIRANTE FIV CABO VERDE	795	81	-67	74
JCVL5550	PENELOPE FIV CABO VERDE	ANTONIONE FIV CABO VERDE	VARSOVIA FIV CABO VERDE	795	81	-94	74
WADI3233	VETERENA WAD	MATT F.MUTUM	MANTILHA WAD	795	82	-73	75
NSPG375	375 DA N.S.M.M	103 DA N.S.M.M	FASCINANTE FIV BASA PANTANAL	795	81	-31	74
MRQ30	NIABO	DHEEF FIV DA QUALYTA	NIGERIA FIV	795	78	-28	71
JCVL5673	PLANTA FIV CABO VERDE	FESTEIRO FIV CABO VERDE	GRACIELE FIV CABO VERDE	795	77	-48	70
JMMA3986	NERA FIV JMMA	CACIQUE 2B	ERA FIV JMMA	795	72	-42	63
RMJJ4	ROSEIRA FIV METANO GB AGRO	METANO FIV DO BASA	GIOCONDA JAGUAR JGG	795	83	-60	77
OMIA183	TACNA FIV DE TENORIO	GABARITO AVLA	MYRCIA FIV DO BASA	795	80	-54	74
WADI2836	TANGERINA FIV WAD	IMPERATIVO WAD	REUNIAO FIV DE BRAS.	795	79	-48	72
JOAD255	ESSENCIA FIV JOAO DIAS	GENGIS KHAN DE BRAS.	DELA FIV EMP	795	85	-45	79
RRP9462	CARAVANA FIV DE BRAS	EDANK TE JABAQUARA	VEJA FIV DE BRAS	795	79	-84	72
JCVL5572	POLIANA FIV CABO VERDE	KAL-EL FIV JMMA	DAIARA FIV CABO VERDE	795	75	-60	66
REMG904	REM MAJA FIV GENETICA ADITIVA	OURO DE BRAS.	REM JAPA FIV GENETICA ADITIVA	795	77	-43	69
CAL13885	QUITACAO FIV CAL	CAMARGO FIV DO BASA	INVASAO FIV CAL	795	80	-69	73
RBVG422	JUJUBA FIV RBV	GENGIS KHAN DE BRAS.	BARROCAS FIV DO BASA	794	84	-57	77
RMVV1472	URSOLA FIV RV MONTE AZUL	EDANK TE JABAQUARA	ROUGE FIV RV MONTE AZUL	794	77	-12	71
FUBE980	VIDA FIV IMPERATIVO FUB	IMPERATIVO WAD	JUREMA FIV FUB	794	79	-33	72
GRAT239	CORONA FIV RANCHO GRATIDAO	JAGUAR TE DO GAVIAO	GAIVOTA FIV ALTO ESTIVA	794	86	-47	80
FAZP192	GRANADA GEOVANE FZD	GEOVANE FIV CABO VERDE	TAMARA TANG	794	75	-30	67
ICHG999	ICH BANDEIRA	KAL-EL FIV JMMA	GOIANINHA FIV AGROGIR	794	76	-61	69
MUT5611	ATENCIOSA FIV F.MUTUM	FESTEIRO FIV CABO VERDE	MAALA FIV F.MUTUM	794	77	-42	68
FSLF62	NORUEGA FIV DA FAZ SFALSINI	EDANK TE JABAQUARA	ESTREMA KHAN F2	794	79	-20	72
MVVM286	ORTOGRAFIA FIV DA MVVM	GENGIS KHAN DE BRAS.	ATALEIA FIV DO BASA	794	86	-55	81
JCVL5088	NANDA FIV CABO VERDE	SOBERANO FIV DE BRAS.	JIBA FIV DE BRAS.	794	81	-49	75
REMG874	REM MOCOCA FIV GENETICA ADITIVA	OURO DE BRAS.	REM JUMA FIV GENETICA ADITIVA	794	76	-34	70
RBBG1222	RBB VIRTUDE	RBB FAROESTE	BACANA FIV	794	79	-78	72

RGD	NOME ANIMAL	NOME DO PAI	NOME DA MÃE	PL305		IPP	
				GPTA	AC.	GPTA	AC.
BASA3126	IBITIRA FIV DO BASA	GENGIS KHAN DE BRAS.	EDELINA FIV DO BASA	794	83	-76	79
JCVL5445	OLIVIA FIV CABO VERDE	KAL-EL FIV JMMA	CANETA FIV CABO VERDE	794	76	-73	69
OMIA135	NICE FIV DE TENORIO	EDANK TE JABAQUARA	CORACA VII TE BJS	794	79	-32	72
GJBG154	INCISAO FIV	C.A.SANSAO	DIANA FIV BRT	794	85	-75	80
CAL14096	SOBERBA FIV CAL	IMPERATIVO WAD	OPERA FIV CAL	794	78	-71	70
AICH17	BALSA FIV IRMAOS CHIARI	DIAMANTE TE BRAS.	CONCHITA FIV LXG IMPERIAL	794	83	-44	78
JCVL5706	PLANURA FIV CABO VERDE	KAL-EL FIV JMMA	DORIANA FIV CABO VERDE	794	77	-55	70
FRVF219	GILDA FIV RORIZ	GIM FIV DO BASA	JIBA GENGIS FIV	794	80	-65	73
CAL14813	VESPERA FIV CAL	FESTEIRO FIV CABO VERDE	LAN HOUSE FIV CAL	794	79	-47	72
BASA2282	FRANCESA FIV DO BASA	GENGIS KHAN DE BRAS.	FABRICA TN1 CABO VERDE	794	87	-65	82
EVPF1268	TEORICA FIV JABAQUARA	EDANK TE JABAQUARA	LENDA FIV JABAQUARA	794	80	-47	73
SQP2070	QUINTELA FIV ALTO ESTIVA	ERICH CABO VERDE	DASLU FIV ALTO ESTIVA	794	80	-47	73
GUF36	BETHANY FIV PARADISO	JOGRAL FIV DE BRAS.	GIGI FIV DE AROEYRA	794	81	-52	75
FNIX2009	CULTURAL COND. FENIX	GOLDEN FIV CAL	HINA FIV JMMA	794	80	-80	72
PRLB2311	TURQUIA FIV PRLB	HADIS FIV JABAQUARA	ELBA FIV PRLB	794	79	-37	72
JCVL5315	NICOLE FIV CABO VERDE	GIL FIV CABO VERDE	AMALIA CABO VERDE	794	77	-15	69
EVPF1217	SOLEDADE FIV JABAQUARA	EDANK TE JABAQUARA	ORPITA DIAMANTE FIV FSF	793	76	-38	68
DIGO140	FABIOLA FIV SANTA INES	MANDARIM WAD	ANGATUBA FIV DO BASA	793	79	-77	71
JMMA4171	ODALISCA FIV JMMA	KAL-EL FIV JMMA	MUCURI FIV JMMA	793	74	-66	66
BASA2328	FILMADORA FIV DO BASA	EDANK TE JABAQUARA	GREGORIA FIV DO BASA	793	79	-39	72
ACNG282	FANTASTICA FIV ACN	EDANK TE JABAQUARA	DUQUESA FIV CABO VERDE	793	79	-41	72
AACC70	CACAU FIV F.CARRANCA	EDANK TE JABAQUARA	EMY FIV MS SANTA FE	793	77	-42	70
SQP2064	QUIMBANDA FIV ALTO ESTIVA	BADEN FIV 2B	MANACA FIV ALTO ESTIVA	793	79	-56	71
FUBE861	PRIMAVERA FIV DIAMANTE FUB	DIAMANTE TE BRAS.	GRANADA VILLEFORT	793	83	-33	77
GUF75	BRUNA FIV PARADISO	GENGIS KHAN DE BRAS.	GITA FIV CAL	793	83	-58	78
CAL14740	VEDETE FIV CAL	EDANK TE JABAQUARA	ROSEIRA FIV CAL	793	79	-49	72
FCVJ9	BRASILIA	EDANK TE JABAQUARA	C.A. TAILANDIA	793	81	-36	75
ACNG295	PANICAT FIV ACN	GENGIS KHAN DE BRAS.	PAQUITA FIV DE BRAS.	793	83	-72	77
GNG110	LAVANDA FIV DA FCG	DISCRETO FIV CABO VERDE	ANABELA	793	74	-45	66
LXS366	JACIRA FIV DA CEFAS	MAR NAMORADO RELOGIO	SHEILA FIV DE BRAS.	793	75	-37	67
PDJG332	MAILA FIV DO RIO NEGRO	TEATRO DA SILVANIA	GREGA FIV DE GUARAMIRANGA	793	84	-36	78
EVPF1227	SAPIENCIA FIV JABAQUARA	RUBRO FIV CAL	MONALISA FIV JABAQUARA	793	76	-70	67
JOAD234	SOBERANA FIV JOAO DIAS	IMPERATIVO WAD	DIRCE FIV DO BASA	793	78	-77	71
FUBE906	SARA FIV JOGRAL FUB	JOGRAL FIV DE BRAS.	HELENA FIV FUB	793	77	-33	70
BASA2595	GRECI FIV DO BASA	JAGUAR TE DO GAVIAO	FIGUEIRA FIV BASA PANTANAL	793	84	-72	79
ZHS286	MANCHETE FIV DA MORRO ALTO	GENGIS KHAN DE BRAS.	INSULA FIV F.MUTUM	792	84	-56	79
BRAN396	LIS FIV ESTANCIA K	JAGUAR TE DO GAVIAO	JURA FIV CAL	792	85	-75	79
FDBF148	FOGUEIRA FIV BEIJA FLOR	GIL FIV CABO VERDE	PLENA FIV BRT	792	78	-27	70
PRCF41	FABRICA ANTONIONE FEROLLA	ANTONIONE FIV CABO VERDE	CRIPTA FIV FARAO GARHA FEROLLA	792	78	-54	71
REMG966	REM NOIVA FIV GENETICA ADITIVA	ANTONIONE FIV CABO VERDE	DIRETORA FIV 2B	792	80	-59	73
LXS314	IPANEMA EDANK FIV DA CEFAS	EDANK TE JABAQUARA	ODETINAFIV S.EDWIGES	792	77	-40	69
REMG1111	REM NENEM FIV GENETICA ADITIVA	REM JOGADOR FIV GENETICA ADITIVA	OSTENTA FIV DA EPAMIG	792	75	-71	66
FRVF216	GIBA FIV RORIZ	GIM FIV DO BASA	JIBA GENGIS FIV	792	80	-63	73
MUT5803	BEATA FIV F.MUTUM	RUBRO FIV CAL	ORDENHA FIV ALTO ESTIVA	792	74	-61	65
ZHS356	NEVE FIV DA MORRO ALTO	EDANK TE JABAQUARA	FABULOSA DA MORRO ALTO	792	77	-35	69
JCVL4084	ISADORA FIV CABO VERDE	JOGRAL FIV DE BRAS.	GAROA FIV CABO VERDE	792	81	-54	74
SDNA566	DUNA FIV DA SADONANA	TEATRO DA SILVANIA	PIRAPORA FIV DA SADONANA	792	83	-38	77
TOLA1114	HELGA FIV TOL TN1	JAGUAR TE DO GAVIAO	DALILA TE	792	89	-57	85
FAZO185	FAFA CAMARGO FIV	CAMARGO FIV DO BASA	BAKANNA	791	70	-60	62
RPDZ103	DECISAO FIV REPRODUZA	ANTONIONE FIV CABO VERDE	FRUTA FIV GABINETE LART	791	77	-55	69
CAL14561	TARRAFA FIV CAL	INPUT CAL	IMPETRA FIV CAL	791	80	-74	74
RRP9428	CONDUTA DE BRAS	VATICANO FIV DE BRAS	VIVARA FIV DE BRAS	791	83	-53	77
CAL14592	TOADA FIV CAL	CAMARGO FIV DO BASA	MARINGA FIV CAL	791	80	-80	74
MUT4841	UATITA FIV F.MUTUM	GABINETE SILVANIA	BROINHA FIV CABO VERDE	791	83	-80	77
PHSB65	ESFORA DA ALDEIA BCA	EDANK TE JABAQUARA	CATARINA FIV DA ALDEIA BCA	791	75	-28	68
EUS410	VERBENA FIV DA SALOBO DA SALOBO	IMPERATIVO WAD	JHATINY FIV DA SALOBO	791	79	-42	71
EVPF1159	SAFIRA FIV JABAQUARA	EDANK TE JABAQUARA	SOROCABA GENGIS KHAN FIV	791	79	-29	73
RMVV1450	UMIDADE FIV RV MONTE AZUL	NAVEGANTE FIV CAL	MAXIMA FIV RV MONTE AZUL	791	75	-68	68
BASA2963	HERANDY FIV DO BASA	EDANK TE JABAQUARA	AGNES FIV DO BASA	791	80	-63	73
ZAMP391	GARBA FIV ZAMBONI	ANTONIONE FIV CABO VERDE	AGUIA FIV DO LEAL	791	80	-74	73
BASA3104	ITAOCA FIV DO BASA	METANO FIV DO BASA	RIVIERA FIV DE BRAS.	791	81	-56	74
BASA2638	GINEZA FIV DO BASA	JOGRAL FIV DE BRAS.	GREGORIA FIV DO BASA	791	82	-30	75
GRAT259	DADIVA FIV RANCHO GRATIDAO	GABINETE SILVANIA	GAIVOTA FIV ALTO ESTIVA	791	82	-43	76
REYG32	ACACIA FIV IMP.	DIAMANTE TE BRAS.	PEROLA FIV DE BRAS.	791	84	-30	78
WSD119	BRAVATA FIV F.SAO DOMINGOS	EDANK TE JABAQUARA	GALEGA FIV DE GUARAMIRANGA	790	79	-48	71
ICHG978	ICH BELIZE FIV	ANTONIONE FIV CABO VERDE	CENTOPEIA FIV DA PALMA	790	80	-56	73
JCVL4577	LIZA FIV CABO VERDE	OSCAR DE BRAS.	AMORA FIV CABO VERDE	790	80	-59	74
BASA2822	HUNGRIA FIV DO BASA	JOGRAL FIV DE BRAS.	MARJORY FIV DO BASA	790	80	-17	74
BASA2945	HALANE FIV DO BASA	EDANK TE JABAQUARA	CRISTALINA FIV AGROGIR	790	79	-48	72
ACNG164	CLEO FIV ACN	JAGUAR TE DO GAVIAO	ANABELA FIV DO BASA	790	85	-70	80
AROY876	LAMANDA FIV DE AROEYRA	ANTONIONE FIV CABO VERDE	CINDERELA FIV BARROSAO	790	79	-51	73
ZAB2941	GALEGA 2B	UNO 2B	DASLU FIV 2B	790	76	-54	68
FNIX2084	EXTINTA FENIX LE	BOLSONARO COND. FENIX	VIEIRA FIV 2B	789	76	-27	69
BASA2658	GARAPIRA DO BASA	ALBERTO FIV DO BASA	MABETE DO BASA	789	78	-73	71

RGD	NOME ANIMAL	NOME DO PAI	NOME DA MÃE	PL305		IPP	
				GPTA	AC.	GPTA	AC.
RMVV1219	SANTI RV MONTE AZUL	EDANK TE JABAQUARA	KINKA RV MONTE AZUL	789	80	-29	72
CAL14605	TACHINHA FIV CAL	CAMARGO FIV DO BASA	FOTO FIV CAL	789	80	-57	73
OMIA65	ARUBA FIV DE TENORIO	DIAMANTE TE BRAS.	FAMILIA DE GUARAMIRANGA	789	82	-49	76
CAL14113	SIMBIOSE FIV CAL	NAVEGANTE FIV CAL	OWENA FIV CAL	789	78	-57	71
PRLB2224	SACUDIDA FIV PRLB	JOGRAL FIV DE BRAS.	EPOCA FIV PRLB	789	79	-44	72
REMG881	REM MUSA FIV GENETICA ADITIVA	OURO DE BRAS.	REM JAPA FIV GENETICA ADITIVA	789	77	-80	69
PRLB2324	TAYLA FIV PRLB	UNICO DE BRAS.	EPOCA FIV PRLB	789	77	-45	69
ZAB2982	GUAIRA FIV 2B	AMAROK FIV 2B	CAMISETA FIV 2B	789	77	-57	69
CAL13723	QUEZA FIV CAL	GENGIS KHAN DE BRAS.	MEL FIV CAL	789	84	-82	78
BASA2709	GUIARRA FIV DO BASA	CAMARGO FIV DO BASA	KEITY FIV ALTO ESTIVA	789	77	-49	69
LXS376	KARISMA FIV DA CEFAS	NAVEGANTE FIV CAL	FERRARESE FIV DA CEFAS	789	76	-47	68
FFAN28	BALELinha FIV RANCHO 3 IRMAOS	JAGUAR TE DO GAVIAO	BALELA SUPRA	789	80	-27	73
RRP9319	CANTIGA FIV DE BRAS	JAGUAR TE DO GAVIAO	REVISTA FIV DE BRAS.	789	86	-37	80
AROY792	LISBOA FIV DE AROEYRA	EDANK TE JABAQUARA	ANUSHA FIV HRA	789	79	-52	72
GRH216	ROMA DA GRAMEAL	EDANK TE JABAQUARA	IRENE FIV DE BRAS.	789	78	-21	71
MUT4975	UMIDA FIV F.MUTUM	ANTONIONE FIV CABO VERDE	NELDA FIV F.MUTUM	789	81	-53	74
DARE15	DALILA FIV DA ESTANCIA GOLD	EDANK TE JABAQUARA	HOSTIA FZD LUMIAR	789	79	-44	72
JCVL5393	NORDESTINA FIV CABO VERDE	GENGIS KHAN DE BRAS.	JIBA FIV DE BRAS.	789	86	-62	81
JOAD207	NATURALISTA FIV JOAO DIAS	CAMARGO FIV DO BASA	RESTIA FIV DE BRAS.	788	79	-55	71
RBVG342	ILKA FIV RBV	JAGUAR TE DO GAVIAO	CORAGEM RBV	788	86	-36	81
RMVV1142	REGIA RV MONTE AZUL	BILAC FIV DO BASA	MESCRITA RV MONTE AZUL	788	80	-45	73
BASA3160	IGUANA FIV DO BASA	TABU TE CAL	EVINY FIV DO BASA	788	84	-55	78
ABSA26	ACUCENA NEO DA ABS	CAMARGO FIV DO BASA	ARANTINA FIV DO BASA	788	80	-67	73
JCVL4210	JANINE FIV CABO VERDE	ANTONIONE FIV CABO VERDE	GAROA FIV CABO VERDE	788	81	-68	74
TDZ164	DESTINADA FIV EST. ESPERANCA	JAGUAR TE DO GAVIAO	LUNETTA FIV CAL	788	85	-67	79
MUT4968	UNALIA FIV F.MUTUM	ANTONIONE FIV CABO VERDE	JABOTIA FIV F.MUTUM	788	82	-61	76
JCVL5565	PIRAMIDE FIV CABO VERDE	KAL-EL FIV JMMA	CRISCA CABO VERDE	788	78	-41	72
BASA2774	GANFINA FIV DO BASA	EDANK TE JABAQUARA	ANANDA FIV DO BASA	788	80	-35	74
RRP9165	BABILONIA FIV DE BRAS	DIAMANTE TE BRAS.	RAYALA FIV DE BRAS.	788	83	-53	77
JCVL5375	NARY FIV CABO VERDE	KAL-EL FIV JMMA	FLAGELA FIV CABO VERDE	788	76	-66	69
GONZ427	DIRETORA FIV PILAR 2C	DIAMANTE TE BRAS.	SAFIRA FIV DE BRAS.	787	85	-47	79
JMMA3648	LISBOA FIV JMMA	GENGIS KHAN DE BRAS.	ZDALILA FIV JMMA	787	83	-58	77
FGFM71	ALICE FIV	EDANK TE JABAQUARA	JANE FIV	787	78	-39	71
JMMA3917	MISS FIV JMMA	CAMARGO FIV DO BASA	EXIXA FIV JMMA	787	79	-47	72
ZAB2392	ESCALADA FIV 2B	OHIO 2B	OVACAO FIV DE BRAS.	787	81	-64	75
TOLA985	REVISTA FIV TOL	KORINGA FIV TOL	BALELA SUPRA	787	76	-34	68
RBBG965	RBB CLARA FIV ANTONIONE	ANTONIONE FIV CABO VERDE	RBB TENTACAO FIV	787	79	-42	72
RRP9375	CAXEMIRA FIV DE BRAS	CAMARGO FIV DO BASA	SOJA DE BRAS. TN3	787	81	-48	75
TOLA980	REIA FIV TOL	JAGUAR TE DO GAVIAO	HANSA FIV TOL	787	84	-78	78
MUT5150	VERNIZ FIV F.MUTUM	FULMINANTE FIV CAL	PUREZZA FIV F.MUTUM	787	82	-50	76
IVAR7817	DANALIA VILLEFORT	ESTILO VILLEFORT	ZABELA VILLEFORT	787	80	-58	73
SQP1935	OKSANA FIV ALTO ESTIVA	CAMARGO FIV DO BASA	JOELMA FIV ALTO ESTIVA	787	77	-60	69
FREC293	PAMELA FIV F.RECREIO	KAL-EL FIV JMMA	LUCRECIA FIV F.RECREIO	787	76	-58	68
JMMA3929	NEVADA FIV JMMA	IMPERATIVO WAD	CREGELADA FIV JMMA	787	79	-52	71
BASA2756	GYRAIA DO BASA	BILAC FIV DO BASA	DELINEADA FIV DO BASA	787	82	-64	76
FPAG301	MELODIA ANTONIONE	ANTONIONE FIV CABO VERDE	CANASTRA FIV	787	76	-35	68
ROPM313	ESSENCIA FIV DA MATUTINA	EDANK TE JABAQUARA	SAMIRA FIV DE BRAS.	787	79	-43	72
LXS326	IVETE FIV DA CEFAS	HADIS FIV JABAQUARA	ADALILA DAS CEFAS	787	82	-64	75
JOAD136	HELICE FIV JOAO DIAS	GENGIS KHAN DE BRAS.	ESPANHOLA FIV EMP	787	87	-55	81
TOLA1101	TRILOGIA FIV TOL	GENGIS KHAN DE BRAS.	JUREMA FIV FUB	787	85	-33	80
CAL14752	VERBA FIV CAL	NAVEGANTE FIV CAL	FAMA FIV F2	787	77	-46	70
JCVL5300	NEFRITA FIV CABO VERDE	KAL-EL FIV JMMA	CARTELA FIV CABO VERDE	787	78	-44	70
RRP9239	BEKA FIV DE BRAS	GENGIS KHAN DE BRAS.	SOJA DE BRAS. TN3	787	87	-53	82
PRLB2443	URTIGA FIV PRLB	GENGIS KHAN DE BRAS.	JIRIPOCA FIV PRLB	786	84	-50	79
JMMA4092	NAIROBI FIV JMMA	KAL-EL FIV JMMA	BABY FIV JMMA	786	77	-52	69
FNIX2091	ECLIPSE FIV FENIX LE	EDANK TE JABAQUARA	INDARA FIV PILAR 2C	786	77	-49	70
CLMD218	GREGA FIV PRO MILK	JAGUAR TE DO GAVIAO	GREGA FIV DE BRAS.	786	85	-61	79
RRP9549	DONATELLA FIV DE BRAS	DIAMANTE TE BRAS.	VITORIA FIV DE BRAS	786	83	-42	77
JCVL3936	HELOISE FIV CABO VERDE	GENGIS KHAN DE BRAS.	JIBA FIV DE BRAS.	786	85	-34	80
FFBT241	INTOCAVEL FIV F2	GABINETE SILVANIA	DONA FLOR	786	82	-83	76
JMF095	SERTAO FIV BILAC	BILAC FIV DO BASA	EMPREITADA VILLEFORT	786	81	-71	75
JCVL5433	OLDA FIV CABO VERDE	KAL-EL FIV JMMA	CANETA FIV CABO VERDE	786	77	-51	69
FFAN20	ABYGAIL FIV RANCHO 3 IRMAOS	DIAMANTE TE BRAS.	PEROLA FIV DE BRAS.	786	84	-40	79
MOIS152	BALEIA FIV ITAVIX	ASTRO FIV CABO VERDE	ENDYRA F.RECREIO	786	80	-76	73
WADI3230	VONTADE FIV WAD	EDANK TE JABAQUARA	VITRINE FIV DA BADAJOS	786	76	-41	68
LVRJ125	EUFONICA FIV HERDEIRO CINELANDIA	JAGUAR TE DO GAVIAO	JUIZA FIV CAL	786	85	-56	79
WSD102	BIG FLAY FIV F.SAO DOMINGOS	GENGIS KHAN DE BRAS.	JUREMA FIV FUB	786	85	-23	79
CAL14674	TAINY FIV CAL	ANTONIONE FIV CABO VERDE	GLEBA FIV CAL	786	81	-59	74
ITMS144	HELENA FIV SITIO BARREIRAO	SOBERANO FIV DE BRAS.	CONDESSA FIV DA MUTUCA	785	80	-44	73
JCVL5097	MAYTA FIV CABO VERDE	MANDARIM WAD	BENIGNA FIV CABO VERDE	785	81	-48	74
RBBG1135	RBB REALEZA FIV ANTONIONE	ANTONIONE FIV CABO VERDE	GRATA-20 FIV COMAPI	785	81	-25	75
MVVM339	QUELINDA FIV DA MVVM	CAMARGO FIV DO BASA	BLENDA FIV PARADISO	785	80	-52	74
EVPF950	PRATEADA FIV JABAQUARA	DIAMANTE TE BRAS.	MONALISA FIV JABAQUARA	785	83	-62	77
ACNG266	DELICADA FIV ACN	EDANK TE JABAQUARA	UBARAMA FIV DE BRAS.	785	79	-31	72

RGD	NOME ANIMAL	NOME DO PAI	NOME DA MÃE	PL305		IPP	
				GPTA	AC.	GPTA	AC.
ZAB2676	FATURA FIV 2B	EDANK TE JABAQUARA	HABENA FIV CAL	785	80	-36	73
GALE208	GAILA FIV DA PAGG	GIM FIV DO BASA	BAVARA FIV	785	79	-60	72
RBBG967	RBB CORINA FIV ANTONIONE	ANTONIONE FIV CABO VERDE	RBB QUITA FIV	785	81	-53	75
RRP9503	COTACAO FIV DE BRAS	CACIQUE 2B	DUBAI FIV DO BASA	785	78	-59	71
JCVL5571	PLUMA FIV CABO VERDE	KAL-EL FIV JMMA	CRISCA CABO VERDE	785	77	-31	70
FDBF116	DESTREZA FIV BEIJA FLOR	EDANK TE JABAQUARA	DEOLINDA FIV DE AROEYRA	785	78	-51	70
SAIA71	FADA FIV SAIA RODADA	MAR NAMORADO RELOGIO	LAMBADA FIV SILVANIA	785	74	-30	64
CAL13887	QUITANCA FIV CAL	CAMARGO FIV DO BASA	IDOLATRADA FIV CAL	785	80	-62	73
AICH189	COLOMBINA FIV IRMAOS CHIARI	PACIENTE FIV F.MUTUM	ICH TRIBUNA	785	81	-70	76
WSD19	BORDADA FIV EDANK F.SAO DOMINGOS	EDANK TE JABAQUARA	POLONIA FIV PEDRA BRANCA	785	79	-28	72
MUT5662	BELEZA FIV F.MUTUM	KAL-EL FIV JMMA	BROINHA FIV CABO VERDE	785	77	-49	69
DACG205	FABULOSA FIV S.RITA DE CASSIA	EDANK TE JABAQUARA	FB JACUNDA FIV	785	78	-36	71
PRMZ20	ESPERANCA FIV PRIME	NEYMAR FIV DE BRAS.	POESIA FIV DE BRAS.	785	80	-24	74
GRAT253	DONDOCA FIV RANCHO GRATIDAO	EDANK TE JABAQUARA	GAROTA FIV DA CRAUATA	785	79	-36	72
MELM620	QUERIDA FIV DA MACKLLANI	JOGRAL FIV DE BRAS.	LAVANDA FIV DA MACKLLANI	785	80	-51	73
GBFG11	ARETA FIV GBF GLOBAL	EDANK TE JABAQUARA	OLIVEIRA FIV DE BRAS.	784	78	-37	71
ZAB2935	GALGA FIV 2B	BADEN FIV 2B	VEDETE FIV 2B	784	76	-61	68
FUBE986	KITA FIV IMPERATIVO FUB	IMPERATIVO WAD	JUREMA FIV FUB	784	78	-42	71
SSAF117	GUIARRA FIV SESMARIA SA	ANTONIONE FIV CABO VERDE	BETEL FIV SESMARIA SA	784	80	-50	73
JGW303	LUXURIA FIV JGG	EDANK TE JABAQUARA	HANI FIV DO BASA	784	80	-47	72
CAL14761	VIELA FIV CAL	NAVEGANTE FIV CAL	FOTOCOPIA FIV CAL	784	77	-43	69
JCVL5331	NORA FIV CABO VERDE	FESTEIRO FIV CABO VERDE	CARMELIA CABO VERDE	784	77	-39	70
WCBL708	TERNURA DA BDL	BILAC FIV DO BASA	GENTILEZA DA BDL	784	80	-52	72
REMG846	REM846M GENETICA ADITIVA	MAR NAMORADO RELOGIO	REM CARAJAS FIV	784	76	-11	67
TOLA1020	SAHIB FIV TOL	EDANK TE JABAQUARA	JUREMA FIV DO CLOVIS	784	78	-59	71
ACNG133	PAIS FIV ACN	JAGUAR TE DO GAVIAO	ICH ROMENIA	784	82	-58	76
WSD56	AROMA FIV F.SAO DOMINGOS	EDANK TE JABAQUARA	JUSTA FIV DO BASA	784	80	-42	73
JCVL5604	PRIMAVERA FIV CABO VERDE	GENGIS KHAN DE BRAS.	JIBA FIV DE BRAS.	784	86	-19	82
CAL14716	VOGAL FIV CAL	FULMINANTE FIV CAL	PASSADA FIV CAL	784	83	-56	77
CAL14205	SABINA FIV CAL	GENGIS KHAN DE BRAS.	LAVRADA FIV CAL	784	85	-67	80
FUBE903	KEYSI FIV JOGRAL FUB	JOGRAL FIV DE BRAS.	HELENA FIV FUB	784	78	-62	71
TDZ74	COLECAO FIV EST. ESPERANCA	IMPERATIVO WAD	BARROLANDIA FIV DO BASA	783	79	-38	72
IVAR7279	BATAVA VILLEFORT	GENGIS KHAN DE BRAS.	MARATAIZES VILLEFORT	783	83	-31	77
MUT4983	URLANDA FIV F.MUTUM	PACIENTE FIV F.MUTUM	CAMPEA FIV CABO VERDE	783	82	-68	76
JCVL5364	NUVEM FIV CABO VERDE	KAL-EL FIV JMMA	CRISCA CABO VERDE	783	78	-34	71
LIZA179	DANI FIV LIZA	EDANK TE JABAQUARA	GAIA F.RECREIO	783	77	-50	70
FLFG9	BRANCA DE NEVE FIV AGRO.FARIA	GENGIS KHAN DE BRAS.	CHALE FIV DO BASA	783	85	-59	79
JCVL4528	LUPITA FIV CABO VERDE	JAGUAR TE DO GAVIAO	EMA FIV CABO VERDE	783	85	-49	79
AFFU335	MARAVILHOSA FIV AFFU	FESTEIRO FIV CABO VERDE	FLORIPA FIV CABO VERDE	783	77	-48	70
ZAB3013	GAROUPA FIV 2B	CUPIDO FIV 2B	DIGITAL FIV 2B	783	78	-52	71
CAL14535	TAIPA II FIV CAL	NAVEGANTE FIV CAL	ILUSTRADA FIV CAL	783	77	-45	69
AGES7	PANDORA FIV SINFOR	FULMINANTE FIV CAL	VESGA FIV GAVIAO	783	77	-34	70
JRR1148	RONDONIA EDANK FIV DO FUNDAO	EDANK TE JABAQUARA	VICOSA FIV DE BRAS	783	77	-64	69
BASA2567	GENEBRA FIV DO BASA	JAGUAR TE DO GAVIAO	GREGORIA FIV DO BASA	783	87	-88	81
BASA2607	GAMELEIRA FIV DO BASA	LUSITANO DO BASA	CANDEAL FIV DO BASA	783	79	-54	73
CAL14124	SOBERANA FIV CAL	NAVEGANTE FIV CAL	GLEBA FIV CAL	783	76	-51	68
ZAB2639	FACHADA FIV 2B	NEYMAR FIV DE BRAS.	SEDUCAO DE BRAS.	783	81	-43	74
WGFT3	AURORA FIV	ANTONIONE FIV CABO VERDE	NORA FIV	783	78	-41	71
CAL14216	SAIDEIRA FIV CAL	FABULOSO DO BASA	GITA FIV CAL	782	79	-77	73
FCAG178	DIDDA FIV DA FCA	EDANK TE JABAQUARA	SOJA DE BRAS. TN2	782	81	-29	75
CAL14105	SUCINTA FIV CAL	NAVEGANTE FIV CAL	GLEBA FIV CAL	782	76	-42	68
UFF635	XALLANA UFF ALVORADA	HEIDI FIV WAD	TARSILA FIV UFF ALVORADA	782	76	-35	68
EVFP912	PROFESSORA FIV JABAQUARA	GENGIS KHAN DE BRAS.	MEDEIA FIV DE BRAS.	782	85	-46	79
AICH285	DOMINIQUE FIV IRMAOS CHIARI	DISCRETO FIV CABO VERDE	ALAGOANA FIV DO BASA	782	82	-71	76
CAL14679	TALIA FIV CAL	ANTONIONE FIV CABO VERDE	GLEBA FIV CAL	782	82	-53	75
JMMA3753	LESSIE JMMA	HELO JMMA	ELGA FIV JMMA	782	73	-56	65
JCVL4748	LIBERTA FIV CABO VERDE	ASTRO FIV CABO VERDE	CORAL FIV CABO VERDE	782	83	-86	77
MUT5717	BELINDA FIV F.MUTUM	DORITOS FIV CABO VERDE	PITANGA TE BJS	782	75	-57	68
LXS368	JANDIRA FIV DA CEFAS	MAR NAMORADO RELOGIO	SHEILA FIV DE BRAS.	782	76	-43	67
IVAR7602	DIAMANTINA VILLEFORT	JAGUAR TE DO GAVIAO	TACIA VILLEFORT	782	85	-56	79
RCAG242	IRIS FIV RC GENETICA	GENGIS KHAN DE BRAS.	CHALE FIV DO BASA	782	85	-59	80
JCVL4694	LERICA FIV CABO VERDE	ERICH CABO VERDE	RADARA FIV CABO VERDE	782	77	-56	70
CAL14116	SINAGOGA FIV CAL	NAVEGANTE FIV CAL	LAGOINHA FIV CAL	782	78	-52	70
JCVL5535	PATAGONIA FIV CABO VERDE	FESTEIRO FIV CABO VERDE	NATALINA FIV CAL	782	75	-2	66
WMCS50	EVIDENCE FIV DA CURRAL DE PEDRA	GENGIS KHAN DE BRAS.	JIBA FIV DE BRAS.	782	86	-46	81
RRFZ30	TINA FIV GENGIS RF SAO FRANCISCO	GENGIS KHAN DE BRAS.	RANU FIV DE BRAS.	782	84	-83	78
CAL13727	QUINA FIV CAL	JOGRAL FIV DE BRAS.	GUTA FIV CAL	781	80	-39	73
TOLA1032	SANTACLAARA FIV TOL	JAGUAR TE DO GAVIAO	TULIPA FIV 2B	781	85	-61	79
ROIN40	GAMBOA FIV DO ROIN	NEYMAR FIV DE BRAS.	TIFFANY FIV 2B	781	82	-46	76
FARM14	MARAVILHA FIV DA FARM SHOP	CAMARGO FIV DO BASA	ATRIZ FIV DO J.BRIO EMBRYO	781	78	-70	71
BRAN383	MONARCA FIV ESTANCIA K	EDANK TE JABAQUARA	ROLY FIV DE BRAS.	781	79	-35	72
BASA2863	HUNGARA FIV DO BASA	GENGIS KHAN DE BRAS.	CALUMBI FIV DO BASA	781	86	-59	81
MUT5481	AQUARIANA FIV F.MUTUM	GENGIS KHAN DE BRAS.	SUPREMA FIV F.MUTUM	781	83	-60	78
ROP309	EMOTIVA FIV DA MATUTINA	EDANK TE JABAQUARA	SAMIRA FIV DE BRAS.	781	79	-29	72

RGD	NOME ANIMAL	NOME DO PAI	NOME DA MÃE	PL305		IPP	
				GPTA	AC.	GPTA	AC.
WADI2921	TERCA FIV WAD	JAGUAR TE DO GAVIAO	HAICAI FIV DE BRAS.	781	88	-14	83
JJTS78	SABINA FIV	FESTIVAL FIV CABO VERDE	PERUANA FIV CAL	781	78	-90	71
OMIA71	SANTALUCIA FIV DE TENORIO	DIAMANTE TE BRAS.	FAMILIA DE GUARAMIRANGA	781	82	-62	76
ACNG281	DENGOSA FIV ACN	EDANK TE JABAQUARA	UBARAMA FIV DE BRAS.	781	80	-49	74
ZAB2913	GAFIEIRA FIV 2B	BADEN FIV 2B	POESIA FIV DE BRAS.	781	76	-33	69
REMG906	REM MAJUBA FIV GENETICA ADITIVA	OURO DE BRAS.	REM JAPA FIV GENETICA ADITIVA	781	77	-64	69
MRVF86	HAVAIANA FIV DA MUTUCA	FABULOSO DO BASA	MARJORY FIV DO BASA	781	81	-53	74
ABSA11	ALELO DE OURO NEO DA ABS	MANDARIM WAD	FOTOGRAFA FIV CABO VERDE	781	79	-77	72
HFV105	VALIOSA ANTONIONE FIV VILAREJO	ANTONIONE FIV CABO VERDE	JEDY TCP	781	76	-60	69
JCVL4563	LUCRECIA FIV CABO VERDE	JAGUAR TE DO GAVIAO	ECOLOGICA FIV CABO VERDE	781	86	-67	81
ROAN24	MACIEIRA FIV ROAN	JATO FIV ACN	VITORIA	781	79	-46	72
MUT5523	VIRGULA FIV F. MUTUM	FARDO FIV F. MUTUM	BROINHA FIV CABO VERDE	780	85	-59	80
GONZ558	JEITOSA FIV PILAR 2C	EDANK TE JABAQUARA	REALEZA FIV PILAR 2C	780	77	-30	70
SUDG90	DOMETILA FIV S3 D'AZUL	GENGIS KHAN DE BRAS.	RONDA FIV DE BRAS.	780	83	-65	78
BASA2457	FRISADA FIV DO BASA	C.A.SANSAO	SEARA FIV DE BRAS.	780	86	-41	81
GONZ547	ATHENAS FIV PILAR 2C	CACIQUE 2B	POETICA FIV PILAR 2C	780	77	-64	70
ROPM200	CABECEIRA FIV DA MATUTINA	EDANK TE JABAQUARA	ENDYRA F. RECREIO	780	79	-50	71
LLB835	GARIZA DA BADAJOS	ALVO FIV DA BADAJOS	ARISA FIV DA BADAJOS	780	79	-18	71
ZHS224	LUNA FIV DA MORRO ALTO	EDANK TE JABAQUARA	INSULA FIV F. MUTUM	780	79	-56	72
BBD482	DADIVA FIV CORIO	JAGUAR TE DO GAVIAO	CORONA HARMONIA	780	86	-49	81
CAL14632	TUTELA FIV CAL	EDANK TE JABAQUARA	BALDIADA FIV DO BASA	780	80	-51	74
FRVF285	BAUNILHA FIV RORIZ	EDANK TE JABAQUARA	DANADA FIV RORIZ	780	77	-56	69
ZAB2986	GIRA FIV 2B	FESTEIRO FIV CABO VERDE	NICE FIV DE BRAS.	780	79	-69	72
RRP9542	DANA FIV DE BRAS	GENGIS KHAN DE BRAS.	TEORICA FIV DE BRAS.	779	85	-61	80
PRLB2234	SENHA FIV PRLB	JAGUAR TE DO GAVIAO	EUFORIA FIV PRLB	779	85	-62	80
FLFG4	AZALEIA FIV AGRO.FARIA	DORITOS FIV CABO VERDE	CRISCA CABO VERDE	779	78	-56	71
JOAD214	OPERA FIV JOAO DIAS	GOLDEN FIV CAL	ESPAHOLA FIV EMP	779	78	-49	70
PHSB66	ESMERA DA ALDEIA BCA	EDANK TE JABAQUARA	CATARINA FIV DA ALDEIA BCA	779	76	-26	68
ZAB2773	FRANZIDA FIV 2B	AXIAL FIV DA BADAJOS	VAYRA 2B	779	74	-26	66
MOIS96	BRIZZ FIV ITAVIX	EDANK TE JABAQUARA	GEORGIA FIV DA CEFAS	779	77	-36	71
JCVL4269	JESSY FIV CABO VERDE	MANDARIM WAD	BERTA CABO VERDE	779	78	-43	71
BASA2609	GUABIJU FIV DO BASA	FERIADO FIV DA JGVA	CATIGUA FIV DO BASA	779	80	-61	73
EFC2595	ENCANTADA SILVANIA	MAR NAMORADO RELOGIO	JANOTA FIV SILVANIA	779	77	-4	69
EUS503	XERETEIRA FIV DA SALOBO	GABINETE SILVANIA	UBAI FIV DA SALOBO	779	81	-58	75
GUF136	CIAMARA FIV PARADISO	ANTONIONE FIV CABO VERDE	ESCULTURA FIV 2B	779	81	-60	74
BASA2828	HYMALAIA FIV DO BASA	EDANK TE JABAQUARA	BICA FIV CABO VERDE	779	80	-34	73
WSD118	BUTIQUE FIV F.SAO DOMINGOS	EDANK TE JABAQUARA	GALEGA FIV DE GUARAMIRANGA	779	76	-61	68
AICH282	DISCIPLINA FIV IRMAOS CHIARI	TEBAS FIV DE BRAS.	ALAGOANA FIV DO BASA	778	79	-54	71
LXS327	IRERE FIV DA CEFAS	HADIS FIV JABAQUARA	PERCY FIV S.EDWIGES	778	80	-36	73
REMG863	REM MELODIA FIV GENETICA ADITIVA	OURO DE BRAS.	REM JUMA FIV GENETICA ADITIVA	778	76	-61	68
RRP9410	CENTENA FIV DE BRAS	PARLAMENTO DE BRAS.	VELA FIV DE BRAS	778	79	-73	72
ZAB2736	FICHA FIV 2B	BADEN FIV 2B	DANAH FIV 2B	778	80	-79	72
ROPM180	CERTEZA FIV DA MATUTINA	ERICH CABO VERDE	OREA FIV CAL	778	79	-24	72
MOIS23	ALEXIA FIV ITAVIX	EDANK TE JABAQUARA	VERTENTE FIV DE BRAS	778	77	-28	68
DACG212	RAINHA FIV S.RITA DE CASSIA	EDANK TE JABAQUARA	OCTANA FIV CAL	778	80	-40	73
ZAB3020	GALYA FIV 2B	PICASSO FIV 2B	HABENA FIV CAL	778	81	-58	74
RRP9491	CANADA FIV DE BRAS	EDANK TE JABAQUARA	AMIZADE DE BRAS	778	77	-37	69
EBAU64	FLORI EBAU	GENGIS KHAN DE BRAS.	GODIVA FIV DA VAC	778	83	-44	77
AROY796	JANUARIA FIV DE AROEYRA	ANTONIONE FIV CABO VERDE	CANCHA DA MUTUCA	778	82	-70	75
RRP9137	ASSEMBLEIA FIV DE BRAS	NEYMAR FIV DE BRAS.	SOJA DE BRAS. TN2	778	84	-23	78
FLFG7	BELGA FIV AGRO.FARIA	GENGIS KHAN DE BRAS.	CATARINA FIV DO BASA	778	85	-76	79
JCVL5415	NIMARA FIV CABO VERDE	GENGIS KHAN DE BRAS.	BRUNA FIV CABO VERDE	778	86	-71	81
FCVJ10	BRASA DO SERRADO	ANTONIONE FIV CABO VERDE	ANASTASIA	778	78	-42	72
BASA2335	FUNDADORA FIV DO BASA	EDANK TE JABAQUARA	INSENSATA FIV DO BASA	778	80	-64	72
CAL14726	VALIDA FIV CAL	NAVEGANTE FIV CAL	LUSAKA FIV CAL	778	78	-51	71
FREC184	NORUEGA FIV F.RECREIO	ASTRO FIV CABO VERDE	JOYCE F. RECREIO	778	78	-72	71
SQP1995	OURIBELA FIV ALTO ESTIVA	JOGRAL FIV DE BRAS.	HIRMA FIV ALAMBARI	778	79	-67	72
SSAF249	JASMIN SESMARIA SA	EDANK TE JABAQUARA	DAKOTA FIV SESMARIA SA	778	78	-37	71
JCVL5644	POEMA FIV CABO VERDE	FESTEIRO FIV CABO VERDE	CASSIANA FIV CABO VERDE	778	78	-62	71
REMG1043	REM NAIRA FIV GENETICA ADITIVA	CAMARGO FIV DO BASA	MADRIA DA EPAMIG	778	76	-47	66
GIVR2177	CENDY 2 FIV VILA RICA	GENGIS KHAN DE BRAS.	XAXA FIV VILA RICA	778	86	-54	81
PRLB2212	SALIENTE FIV PRLB	GENGIS KHAN DE BRAS.	MARGARIDA FIV PRLB	778	84	-74	78
AFFU277	KALINDA AFFU	OSCAR DE BRAS.	BROINHA FIV CABO VERDE	777	79	-47	73
ROIN10	DADIVA FIV DO ROIN	GENGIS KHAN DE BRAS.	JIBA FIV DE BRAS.	777	86	-71	81
CAL14772	VILEZA FIV CAL	FESTEIRO FIV CABO VERDE	LUMINOSA FIV CAL	777	77	-64	70
FDBF142	FLORA FIV BEIJA FLOR	EDANK TE JABAQUARA	BERTALHA FIV DO BASA	777	79	-38	71
FFAN23	BRUNINHA FIV RANCHO 3 IRMAOS	OSCAR DE BRAS.	BRUNA FIV CABO VERDE	777	79	-27	72
CPG3657	BALIAN CANTO PORTO	ANTONIONE FIV CABO VERDE	JARDINEIRA TCP	777	77	-52	70
GLML724	MAGICA FIV DO LINO	GENGIS KHAN DE BRAS.	HOMILIA FIV DO LINO	777	84	-59	79
GUF109	CHIEMI FIV PARADISO	JAGUAR TE DO GAVIAO	AMAPOLA FIV 2B	777	84	-51	78
JCVL4719	LAIANE FIV CABO VERDE	JAGUAR TE DO GAVIAO	BARBIE FIV CABO VERDE	777	87	-49	82
ZGI956	HARMONIA FIV AGROGIR	JOGRAL FIV DE BRAS.	MARGUERITA FIV CAL	777	76	-54	70
CAL14138	SEMEADURA FIV CAL	NAVEGANTE FIV CAL	LIDERANCA FIV CAL	777	78	-42	71
CAL14741	VELA FIV CAL	EDANK TE JABAQUARA	PLUMA FIV CAL	777	80	-42	74

RGD	NOME ANIMAL	NOME DO PAI	NOME DA MÃE	PL305		IPP	
				GPTA	AC.	GPTA	AC.
FDBF133	EQUACAO FIV BEIJA FLOR	ACERVO FIV ESTANCIA ESPERANCA	PLENA FIV BRT	777	78	-48	71
BRAN526	SORAIA FIV ESTANCIA K	ANTONIONE FIV CABO VERDE	IMAGEM II FIV DE BRAS.	777	81	-40	75
JCVL5333	NOEMIA FIV CABO VERDE	UNICO DE BRAS.	FLORIPA FIV CABO VERDE	777	76	-41	69
BASA2781	GUTINHA FIV DO BASA	EDANK TE JABAQUARA	NARCISA FIV DO BASA	776	80	-51	73
JRND5	JRN DA FV HARMONIA FIV	JAGUAR TE DO GAVIAO	COLHEITA FIV EMP	776	85	-64	79
MUT4892	UNICA FIV F.MUTUM	JOGRAL FIV DE BRAS.	BROINHA FIV CABO VERDE	776	80	-46	73
EVPF1192	SENA FIV JABAQUARA	DOMINO FIV DO BASA	BRUNA FIV RORIZ	776	80	-54	73
MUT5639	APOSTA FIV F.MUTUM	NAVEGANTE FIV CAL	SENSORA FIV F.MUTUM	776	77	-75	70
SQP2095	QUARUBA FIV ALTO ESTIVA	IMPERATIVO WAD	MANACA FIV ALTO ESTIVA	776	79	-53	72
CAL13787	QUASSIA FIV CAL	JAGUAR TE DO GAVIAO	BISHAKA CAL	776	84	-47	78
ZGI931	GLORINHA FIV AGROGIR	JOGRAL FIV DE BRAS.	ELIVANIA FIV DO BASA	776	80	-61	74
JMMA3826	MAGIA FIV JMMA	MAR NAMORADO RELOGIO	FLAVIA FIV JMMA	776	75	-39	67
MUT5508	AUTORIA FIV F.MUTUM	FESTEIRO FIV CABO VERDE	PALHOSSA FIV F.MUTUM	776	78	-17	71
JCVL4492	LOTERICA FIV CABO VERDE	ANTONIONE FIV CABO VERDE	JIBA FIV DE BRAS.	776	84	-70	78
JCVL5094	MACELA FIV CABO VERDE	MANDARIM WAD	BENIGNA FIV CABO VERDE	776	80	-80	73
TDZ64	BAGAGEM FIV EST. ESPERANCA	FARDO FIV F. MUTUM	OVACAO FIV DE BRAS.	776	85	-66	79
ZAB3060	GUEL FIV 2B	EDANK TE JABAQUARA	BONDADE FIV 2B	776	79	-51	72
LCK344	QUEILA FIV MAKABU	C.A.SANSO	GRAFIA CAL	776	84	-22	79
ALLD34	CHILENA FIV ANTONIONE DA MIRAI	ANTONIONE FIV CABO VERDE	UTOPIA FIV 2B	776	81	-35	74
ICHG921	ICH ATLANTA FIV	NAVEGANTE FIV CAL	CINDY DA RTPA	776	77	-53	69
MUT5227	VIRGINIA FIV F.MUTUM	PACIENTE FIV F.MUTUM	BROINHA FIV CABO VERDE	775	83	-74	77
RBBG1309	RBB CELINE FIV GENGIS KHAN	GENGIS KHAN DE BRAS.	RBB TENTACAO FIV	775	84	-65	78
SQP2113	QUEDNA FIV ALTO ESTIVA	IMPERATIVO WAD	NORABEL FIV ALTO ESTIVA	775	76	-55	70
CAL13831	QUARENTA FIV CAL	NEYMAR FIV DE BRAS.	GITA FIV CAL	775	79	-39	72
SSAF163	GLENA FIV SESMARIA SA	ANTONIONE FIV CABO VERDE	RESINA FIV PILAR 2C	775	80	-62	73
FCVG154	ILMARA FIV CAMPINA VERDE	GENGIS KHAN DE BRAS.	ALEXIA FIV CAMPINA VERDE	775	83	-65	76
RRP9018	APOLICE FIV DE BRAS	DIAMANTE TE BRAS.	SAFRA FIV DE BRAS.	775	84	-48	78
FLFG11	BABALU FIV AGRO.FARIA	GENGIS KHAN DE BRAS.	BELEM FIV DO BASA	775	85	-62	80
REMG1039	REM NYRA FIV GENETICA ADITIVA	ANTONIONE FIV CABO VERDE	REM LIZIA FIV GENETICA ADITIVA	775	80	-67	73
IVAR7665	DELICIA VILLEFORT	C.A.SANSO	TERESINA VILLEFORT	775	88	-55	83
RRP9568	DUNA FIV DE BRAS	EDANK TE JABAQUARA	SUICA FIV DE BRAS.	775	77	-60	70
FNIX2079	ENCANTADA FENIX LE	UNICO DE BRAS.	MIKI FIV CAL	775	75	-50	67
TDZ220	DEDILHADA FIV EST. ESPERANCA	FERIADO FIV DA JGVA	TULIPA FIV 2B	775	81	-55	74
CAL14809	VENUS FIV CAL	ANTONIONE FIV CABO VERDE	NIMBUIA FIV CAL	775	81	-65	74
MUT5784	BALISA FIV F.MUTUM	ANTONIONE FIV CABO VERDE	TIFFANY FIV 2B	775	82	-59	76
REMG1124	REM ODETE FIV GENETICA ADITIVA	KAL-EL FIV JMMA	REM JAPA FIV GENETICA ADITIVA	775	73	-59	65
JCVL4154	IZOLITA FIV CABO VERDE	GENGIS KHAN DE BRAS.	AMORA FIV CABO VERDE	775	85	-42	80
FUBE914	AMEIXA FIV DIAMANTE FUB	DIAMANTE TE BRAS.	CAPITU FIV FUB	775	82	-47	76
JCVL4637	LAIRA FIV CABO VERDE	FESTEIRO FIV CABO VERDE	CORAL FIV CABO VERDE	775	79	-52	71
GLML721	MEDALHA FIV DO LINO	ANTONIONE FIV CABO VERDE	JOIA FIV DO LINO	775	82	-77	75
JCVL4643	LIV FIV CABO VERDE	FESTEIRO FIV CABO VERDE	CORAL FIV CABO VERDE	775	78	-74	70
LXS374	KOREIA DA CEFAS	EXTREMO DA CEFAS	FELINA FIV DA CEFAS	775	74	-47	67
REMG979	REM NINJA FIV GENETICA ADITIVA	CACIQUE 2B	REM JADE FIV GENETICA ADITIVA	774	76	-40	68
MUT5526	ARTISTA FIV F.MUTUM	KAL-EL FIV JMMA	PALHOSSA FIV F.MUTUM	774	79	-44	72
CAL13730	QUIXA FIV CAL	JOGRAL FIV DE BRAS.	LINDEA FIV CAL	774	78	-19	72
EVPF1046	RINI FIV JABAQUARA	EDANK TE JABAQUARA	MAISA FIV F.MUTUM	774	78	-37	72
IVAR7369	BRASILIA VILLEFORT	GENGIS KHAN DE BRAS.	CELEUMA VILLEFORT TN4	774	83	-33	77
RRP9408	CHINA FIV DE BRAS	JOGRAL FIV DE BRAS.	VITA FIV DE BRAS	774	78	-58	71
BASA2424	FADISTA FIV DO BASA	LUSITANO DO BASA	MARJORY FIV DO BASA	774	81	-47	75
MOIS28	AVENIDA FIV ITAVIX	IMPERATIVO WAD	ARABIA FIV ESTANCIA K	774	79	-45	73
BRAN816	LILY FIV ESTANCIA K	EDANK TE JABAQUARA	ESPANHA	774	78	-36	71
LIZA130	BENFICA FIV LIZA	FERIADO FIV DA JGVA	GENEBRA F.RECREIO	774	82	-71	75
IVAR7672	DAVITA VILLEFORT	JAGUAR TE DO GAVIAO	URAUANA VILLEFORT	774	86	-48	81
GALE83	ESMENIA FIV DA PAGG	GIM FIV DO BASA	FIGO FIV ESTRELA	774	81	-39	75
EVPF1273	TIFFANY FIV JABAQUARA	EDANK TE JABAQUARA	ARIELA FIV DO BASA	774	80	-52	73
ROPM276	LORENZA FIV DA MATUTINA	EDANK TE JABAQUARA	DEBORA FIV DO BASA	774	78	-30	70
JMMA3953	NOBREZA FIV JMMA	CAMARGO FIV DO BASA	ESTILOSIA FIV JMMA	774	79	-48	73
ZAB3122	HOSTIA FIV 2B	GENGIS KHAN DE BRAS.	CORURUPE FIV DO BASA	774	85	-73	80
JZN330	QUELMA FIV DAS NOGUEIRAS	GIM FIV DO BASA	HAVANA FIV DAS NOGUEIRAS	774	79	-65	72
JCVL3988	HUMILDADE FIV CABO VERDE	JOGRAL FIV DE BRAS.	JIBA FIV DE BRAS.	774	82	-26	76
JZN322	PROFANA FIV DAS NOGUEIRAS	IVA FIV DE BRAS.	HAVANA FIV DAS NOGUEIRAS	774	81	-75	74
JCVL4922	MARGARA FIV CABO VERDE	IMPERATIVO WAD	RADARA FIV CABO VERDE	774	78	-54	71
PRLB2331	TERAPIA PRLB	QUARTIZITO PRLB	MAIONESE PRLB	773	76	-27	67
JGCF409	JAY FIV OFERENDA	JAGUAR TE DO GAVIAO	SETIBA II FIV	773	86	-65	81
IVAR7502	COIMBRA VILLEFORT	JOGRAL FIV DE BRAS.	URUGUAIARA VILLEFORT	773	80	-55	74
VIBA400	BASA - VIA LACTEA CONSTANCIA FIV	ERICH CABO VERDE	ESSENCIA FIV DE BRAS.	773	78	-32	71
RCLR152	CABANHA FIV RCLR	JAGUAR TE DO GAVIAO	BATEADA FIV DO BASA	773	85	-15	79
MUT5641	AMPLA FIV F.MUTUM	NAVEGANTE FIV CAL	SUPREMA FIV F.MUTUM	773	77	-53	70
GUF106	CHARLA FIV PARADISO	JAGUAR TE DO GAVIAO	AMAPOLA FIV 2B	773	84	-51	78
MUT5638	AVENCA FIV F.MUTUM	NAVEGANTE FIV CAL	SENSORA FIV F.MUTUM	773	76	-65	68
HFV135	AVENIDA ANTONIONE FIV VILAREJO	ANTONIONE FIV CABO VERDE	C.A. NOVELA TE	773	81	-55	74
RRP9558	DIRCE FIV DE BRAS	DIAMANTE TE BRAS.	VITORIA FIV DE BRAS	773	84	-53	78
RBBG1066	RBB LEOPOLDINA FIV ANTONIONE	ANTONIONE FIV CABO VERDE	RBB BADHYALA FIV	772	83	-63	78
FNIX2070	DINAMICA FIV FENIX LE	HADIS FIV JABAQUARA	GAIA F.RECREIO	772	79	-79	72

RGD	NOME ANIMAL	NOME DO PAI	NOME DA MÃE	PL305		IPP	
				GPTA	AC.	GPTA	AC.
PRLB2039	RIMA FIV PRLB	NEYMAR FIV DE BRAS.	ESGUIA FIV PRLB	772	76	-39	68
FREC342	RUMBA FIV F.RECREIO	FESTEIRO FIV CABO VERDE	MARGUERITA FIV CAL	772	76	-29	68
JGVA939	UTINGA FIV ACERVO JGVA	ACERVO FIV ESTANCIA ESPERANCA	INSISTENCIA TN2 JGVA	772	80	-52	74
JCVL4081	IRONICA FIV CABO VERDE	JOGRAL FIV DE BRAS.	GAROA FIV CABO VERDE	772	81	-46	75
FREC252	GAIA FIV F.RECREIO	CACIQUE 2B	JOSEPHINE F.RECREIO	772	76	-50	68
ZAB2846	GALENA FIV 2B	AMAROK FIV 2B	POESIA FIV DE BRAS.	772	79	-37	72
TPD83	FAGULHA FIV AREIAS DE BAIXO	JAGUAR TE DO GAVIAO	ADELHA FIV MS SANTA FE	772	84	-41	79
FUBE1204	ESTILOSA FIV JAGUAR FUB	JAGUAR TE DO GAVIAO	JULINHA FIV SANSO SOJA FUB	772	85	-56	80
JCVL4880	LARUP FIV CABO VERDE	ANTONIONE FIV CABO VERDE	FLOCADA FIV CABO VERDE	772	80	-55	73
FRVF254	VICKY FIV RORIZ	EDANK TE JABAQUARA	NATURA FIV JABAQUARA	772	81	-28	75
FDCG121	DALIA FIV DA CAPELA	NEYMAR FIV DE BRAS.	AMPOLA FIV VILLA	772	78	-42	71
GOTE459	TERNURA FIV DO GOTE	JOGRAL FIV DE BRAS.	ELIANA DO GOTE	772	78	-49	71
JCVL4497	LUCIANA FIV CABO VERDE	OSCAR DE BRAS.	JIBA FIV DE BRAS.	772	80	-36	74
BASA2491	FATEIRA FIV DO BASA	C.A.SANSO	AMERICANA FIV CABO VERDE	772	86	-60	81
JCVL5695	PELINA CABO VERDE	ESAU FIV CABO VERDE	QUELUZ FIV CAL	772	75	-74	66
ZAB2357	EFETIVA FIV 2B	C.A.SANSO	FILA DO BASA	772	86	-60	81
RRP9442	COLMEIA FIV DE BRAS	SOBERANO FIV DE BRAS.	JIBA FIV DE BRAS.	772	81	-31	74
MOIS26	ADRINE FIV ITAVIX	IMPERATIVO WAD	ARABIA FIV ESTANCIA K	772	80	-62	74
JCRF531	SUMAUMA ZINIA FIV	EDANK TE JABAQUARA	SUMAUMA NATUREZA	771	74	-20	66
AROY740	JANDAIA FIV DE AROEYRA	DIAMANTE TE BRAS.	SALADA FIV DE BRAS.	771	83	-33	78
RRP9409	CULTURA FIV DE BRAS	JOGRAL FIV DE BRAS.	VITA FIV DE BRAS	771	78	-58	71
ZG1966	HILARIA FIV AGROGIR	LUSITANO DO BASA	BARBARA DO BASA	771	79	-54	72
CAL14884	VERBENA FIV CAL	ANTONIONE FIV CABO VERDE	MEL FIV CAL	771	80	-42	74
CAL14578	TEIMA FIV CAL	NAVEGANTE FIV CAL	JANETE FIV CAL	771	76	-35	69
VIBA173	BASA - VIA LACTEA BACARDI	NOBREGA FIV DO BASA	NAVETA FIV CAL	771	79	-62	72
OMIA93	MALDIVA FIV DE TENORIO	JAGUAR TE DO GAVIAO	ICCE DO RIO NEGRO	771	85	-57	80
PRL229	ALEITE GINA FIV	GENGIS KHAN DE BRAS.	PERA FIV CAL	771	85	-62	80
PRLB2118	REGATEIRA FIV PRLB	JAGUAR TE DO GAVIAO	CREMOSA TE	771	85	-46	79
JCVL4156	JADE FIV CABO VERDE	GENGIS KHAN DE BRAS.	GAROA FIV CABO VERDE	771	85	-71	80
ZAB2728	FAMINI FIV 2B	BADEN FIV 2B	DEVASSA FIV 2B	771	77	-73	69
FREC332	REALEZA FIV F.RECREIO	MAR NAMORADO RELOGIO	JACARTA F.RECREIO	771	74	-54	66
JEGG39	ART FIV SAO JOSE JE	CAMARGO FIV DO BASA	FILA 11 FIV M.VERDE	771	81	-101	75
GUF67	BLISS FIV PARADISO	GENGIS KHAN DE BRAS.	HAIZA FIV JABAQUARA	771	85	-40	79
BRAN754	IZZY FIV ESTANCIA K	PEREGRINO FIV F.MUTUM	IMAGEM II FIV DE BRAS.	771	80	-71	73
GLML804	ORGANIZACAO FIV DO LINO	PICASSO FIV 2B	ETIFA FIV 2B	770	80	-68	73
IVAR7654	DUANE VILLEFORT	GUARDIAO VILLEFORT	ZURA VILLEFORT	770	78	-44	71
JCVL5537	PASTILHA FIV CABO VERDE	KAL-EL FIV JMMA	BRIGITE FIV CABO VERDE	770	77	-42	69
AFFU241	KETLYN AFFU	GENGIS KHAN DE BRAS.	EFIGENIA AFFU	770	83	-48	77
EBAU130	ITALIA EBAU	ANTONIONE FIV CABO VERDE	OBJECAO FIV CAL	770	81	-73	74
FAJU17	ALINA FIV	GABINETE SILVANIA	EMBIARA FIV 2B	770	80	-59	76
ACNG236	LEIDY FIV ACN	EDANK TE JABAQUARA	DALILA I FIV DA YPE	770	77	-63	70
SQP1920	OPALINA FIV ALTO ESTIVA	JOGRAL FIV DE BRAS.	DUARTINA FIV DO BASA	770	80	-55	73
WCBL767	USINA DA BDL	KAL-EL FIV JMMA	GENTILEZA DA BDL	770	77	-42	69
JCVL5093	MAGNIFICA FIV CABO VERDE	ANTONIONE FIV CABO VERDE	DEVASSA WAD	770	82	-63	76
SUDG118	DAKOTA FIV S3 D'AZUL	ANTONIONE FIV CABO VERDE	CARAVELA FIV BRT	770	81	-81	74
AVLA460	OVERDOSE FIV AVLA	GENGIS KHAN DE BRAS.	ESBORNIA FIV AVLA	770	86	-53	80
JCVL5329	NOBREZA FIV CABO VERDE	DISPARADO FIV DA BADAJOS	NATALINA FIV CAL	770	73	-21	65
WADI2870	TEMPERA FIV WAD	IMPERATIVO WAD	REMMI FIV DE BRAS.	770	79	-54	71
JOAD184	MAGICA FIV JOAO DIAS	CAMARGO FIV DO BASA	RESTIA FIV DE BRAS.	770	80	-54	73
BASA2770	GANDARELA FIV DO BASA	EDANK TE JABAQUARA	CAIANA FIV DO BASA	770	80	-47	73
JOAD227	PASSARELA FIV JOAO DIAS	ANTONIONE FIV CABO VERDE	CARAVELA FIV BRT	769	81	-81	74
LIZA209	ELISE FIV LIZA	EDANK TE JABAQUARA	HANI FIV DO BASA	769	80	-48	73
FFBT257	INTIMA FIV F2	MAR NAMORADO RELOGIO	DEUSA	769	74	-18	66
JMMA3969	NOITE FIV JMMA	ANTONIONE FIV CABO VERDE	FBABY JMMA	769	81	-59	74
ZG1871	GUNNERA FIV AGROGIR	CAMARGO FIV DO BASA	MARGUERITA FIV CAL	769	79	-50	72
SQP2085	QUEFLOR FIV ALTO ESTIVA	ERICH CABO VERDE	CHARLOTE FIV QUINTANA	769	77	-36	69
ZAB2969	GALICIA FIV 2B	TEATRO DA SILVANIA	CAPELA FIV 2B	769	83	-65	77
RBBG976	RBB CAPRICHOSA FIV ANTONIONE	ANTONIONE FIV CABO VERDE	RBB AURORA FIV	769	82	-41	76
RRP9330	CAMBRAIA FIV DE BRAS	PARLAMENTO DE BRAS.	RADHA FIV DE BRAS.	769	79	-72	72
AFB1215	HAIANE FIV2B	ANTONIONE FIV CABO VERDE	CONFRESA FIV DO BASA	769	83	-54	77
MVVM315	PALLAS FIV DA MVVM MVVM	GOLIAS TE SILVANIA	IDEAL FIV DA MVVM	769	80	-53	73
IVAR7487	CONCORDIA VILLEFORT	JOGRAL FIV DE BRAS.	ATLANTICA VILLEFORT	768	79	-55	72
JCVL5506	OCIDENTAL FIV CABO VERDE	KAL-EL FIV JMMA	FELICIDADE FIV CABO VERDE	768	75	-57	67
CAL14718	VIENA FIV CAL	NAVEGANTE FIV CAL	LUSACA FIV CAL	768	79	-33	71
RCBR537	SAPECA FIV PARACATU	PEREGRINO FIV F.MUTUM	CANETA-I FIV DO JRD	768	76	-58	68
REMG804	REM MADRUGA FIV GENETICA ADITIVA	PICASSO FIV 2B	GRECIA DE BRAS.	768	81	-53	73
JCVL5182	METROPOLE FIV CABO VERDE	FESTEIRO FIV CABO VERDE	BARBIE FIV CABO VERDE	768	78	-51	70
FUBE1319	BRAVURA FIV ANTONIONE FUB	ANTONIONE FIV CABO VERDE	NELKA FIV DO BASA	768	80	-60	72
FUBE1158	BAUNILHA FIV GENGIS KHAN FUB	GENGIS KHAN DE BRAS.	DANA FIV TEATRO FUB	768	83	-49	77
CAL14502	TROIA FIV CAL	FULMINANTE FIV CAL	MADAGASCAR FIV CAL	768	80	-16	74
JEGG30	ARIEL FIV SAO JOSE JE	EDANK TE JABAQUARA	KIENTA RV MONTE AZUL	768	76	-62	68
WADI2403	QUERMESE FIV WAD	GENGIS KHAN DE BRAS.	HORTOLANDIA FIV WAD	768	85	-52	80
ZG1823	FANTINE FIV AGROGIR	JOGRAL FIV DE BRAS.	BROINHA FIV CABO VERDE	768	80	-44	73
JCVL5620	POLEMICA FIV CABO VERDE	JAGUAR TE DO GAVIAO	SUCCESSAO FIV F.MUTUM	768	86	-41	81

RGD	NOME ANIMAL	NOME DO PAI	NOME DA MÃE	PL305		IPP	
				GPTA	AC.	GPTA	AC.
JCVL4185	JUNIA FIV CABO VERDE	JOGRAL FIV DE BRAS.	DORA FIV CABO VERDE	768	80	-41	74
IVAR7666	DINAMITE VILLEFORT	JAGUAR TE DO GAVIAO	UNIDA FIV DOS POCOES	768	83	-67	77
TAN283	ANTONELA	ANTONIONE FIV CABO VERDE	FIROZABAD FIV DO ITAPAN	768	77	-70	69
EVPF1213	SALOME FIV JABAQUARA	EDANK TE JABAQUARA	BARITONA IV TN TE KUBERA	768	77	-17	68
TOLA943	REBECA TOL	JOGRAL FIV DE BRAS.	NADID FIV TOL	768	77	-36	69
OMIA269	DEMETER DE TENORIO	QUEROQUERO FIV WAD	REBELDIA FIV WAD	768	75	-37	68
TDZ258	ESTETICA FIV EST. ESPERANCA	GABINETE SILVANIA	TULIPA FIV 2B	768	83	-52	77
JMMA3971	NIONY FIV JMMA	ANTONIONE FIV CABO VERDE	FBABY JMMA	768	80	-56	73
ROPM210	DIADEMA FIV DA MATUTINA	EDANK TE JABAQUARA	MONALISA FIV JABAQUARA	767	80	-51	73
WSD125	BOTANICA FIV F. SAO DOMINGOS	EDANK TE JABAQUARA	VIOLA 2B	767	78	-41	71
BASA2859	HILDA FIV DO BASA	GENGIS KHAN DE BRAS.	COLOMBIA FIV DO BASA	767	86	-62	81
RRP9404	CORISTA DE BRAS	VATICANO FIV DE BRAS	RAVVA DE BRAS.	767	78	-62	70
JCVL5271	NAILA FIV CABO VERDE	ASTRO FIV CABO VERDE	CRISCA CABO VERDE	767	82	-56	75
ZHS371	OPALA FIV DA MORRO ALTO	EDANK TE JABAQUARA	FABULOSA DA MORRO ALTO	767	78	-9	70
TOLA1037	SISLEY FIV TOL	GOLDEN FIV CAL	TASSIA FIV RIB.GRANDE	767	77	-73	70
EBAU129	INGA EBAU	FERIADO FIV DA JGVA	GRAVIOLA FIV DA VAC	767	80	-53	73
OMIA193	PUEBLA FIV DE TENORIO	FABULOSO DO BASA	REYNA FIV DE BRAS.	767	82	-64	75
GONZ549	JASMINE FIV PILAR 2C	CACIQUE 2B	BELGICA FIV PILAR 2C	767	78	-55	71
TOLA885	PEROLA TOL	IMPERATIVO WAD	KATHARINA FIV TOL	767	79	-51	72
JMMA4166	OUSADA FIV JMMA	KAL-EL FIV JMMA	JINGA FIV JMMA	767	74	-47	67
JGW234	IMPORTANCIA FIV JGG	JOGRAL FIV DE BRAS.	NATIBA FIV DO BASA	767	79	-34	72
BRAN462	FANTASIA FIV ESTANCIA K	GENGIS KHAN DE BRAS.	IMAGEM II FIV DE BRAS.	767	85	-79	80
AACC65	CARTAGENA FIV F.CARRANCA	EDANK TE JABAQUARA	EMY FIV MS SANTA FE	767	77	-37	69
CAL14831	VARIADA FIV CAL	EDANK TE JABAQUARA	IMPETRA FIV CAL	766	77	-61	69

Fêmeas Adultas: Top10% para Produção de Leite

Tabela 2. PTAs genômicas (GPTA) e acurácias (AC.) para produção de leite até 305 dias (PL 305), em kg, e para idade ao primeiro parto (IPP), em dias, das fêmeas adultas TOP10% para produção de leite.

RGD	NOME ANIMAL	NOME DO PAI	NOME DA MÃE	PL305		IPP	
				GPTA	AC.	GPTA	AC.
BASA594	BAGE FIV DO BASA	JAGUAR TE DO GAVIAO	GREGORIA FIV DO BASA	1112	88	-56	82
CLMD208	LETONIA JAGUAR FIV PRO MILK	JAGUAR TE DO GAVIAO	LETONIA FIV DE BRAS.	1111	86	-75	81
BASA2024	EVINY FIV DO BASA	JAGUAR TE DO GAVIAO	NARNIA FIV DO BASA	1107	87	-81	82
JCVL3859	GISLAINE FIV CABO VERDE	ANTONIONE FIV CABO VERDE	JIBA FIV DE BRAS.	1088	84	-68	78
JCVL3872	GUARANEZIA FIV CABO VERDE	ANTONIONE FIV CABO VERDE	JIBA FIV DE BRAS.	1069	82	-41	75
JCVL3716	GUARANEZIA FIV CABO VERDE	IVA FIV DE BRAS.	JIBA FIV DE BRAS.	1048	82	-36	75
JCVL3856	GRAZA FIV CABO VERDE	ANTONIONE FIV CABO VERDE	JIBA FIV DE BRAS.	1047	83	-81	76
SQP1873	NORABEL FIV ALTO ESTIVA	ANTONIONE FIV CABO VERDE	GALICIA FIV ALTO ESTIVA	1043	82	-57	75
GONZ347	NATA FIV PILAR 2C	ANTONIONE FIV CABO VERDE	SOJA II DE BRAS.	1040	81	-50	75
MELM594	POLLY FIV DA MACKLLANI	ANTONIONE FIV CABO VERDE	LAVANDA FIV DA MACKLLANI	1038	82	-49	76
JCVL2023	BROINHA FIV CABO VERDE	C.A.SANSO	JIBA FIV DE BRAS.	1034	89	-55	84
GONZ101	PEROLA FIV PILAR 2C	JAGUAR TE DO GAVIAO	LETONIA FIV DE BRAS.	1031	85	-91	80
GONZ337	DAMINI FIV PILAR 2C	ANTONIONE FIV CABO VERDE	SOJA II DE BRAS.	1018	81	-36	75
BASA1692	DOROTHY FIV DO BASA	JAGUAR TE DO GAVIAO	JUSTA FIV DO BASA	1010	87	-62	82
JCVL3545	FORRAGEIRA FIV CABO VERDE	ANTONIONE FIV CABO VERDE	GAROA FIV CABO VERDE	995	81	-96	74
GIVR1730	XAXA FIV VILA RICA	C.A.SANSO	BANDEIRA	995	87	-74	82
CAL13405	OPERA FIV CAL	FULMINANTE FIV CAL	ESPIGA FIV CAL	992	84	-64	78
PRLB1958	QUANTICA FIV PRLB	ANTONIONE FIV CABO VERDE	ELBA FIV PRLB	991	80	-61	72
MAME5	ADRIANA FIV	BILAC FIV DO BASA	ARANTINA FIV DO BASA	987	78	-65	71
BASA749	BLOGUEIRA FIV DO BASA	JAGUAR TE DO GAVIAO	HONESTA FIV DO BASA	981	88	-63	83
BASP2129	OTILIA FIV DO BASA	JAGUAR TE DO GAVIAO	INSENSATA FIV DO BASA	981	88	-62	83
CAL13437	ONIROLOGIA FIV CAL	JAGUAR TE DO GAVIAO	FAIXA PRETA FIV CAL	979	87	-66	82
ICHG684	ICH URBANA	ANTONIONE FIV CABO VERDE	CENTOPEIA FIV DA PALMA	979	82	-78	75
VIBA119	BASA - VIA LACTEA ABELLA FIV	GENGIS KHAN DE BRAS.	OTILIA FIV DO BASA	978	85	-83	80
JCVL2750	DECA FIV CABO VERDE	C.A.SANSO	JIBA FIV DE BRAS.	976	89	-55	84
VIBA91	BASA - VIA LACTEA ABELA FIV	GENGIS KHAN DE BRAS.	RELV FIV F.MUTUM	975	83	-77	77
VIBA82	BASA - VIA LACTEA AFLORA FIV	JAGUAR TE DO GAVIAO	JUSTA FIV DO BASA	974	86	-57	80
FUBE803	OURO FIV GENGIS KHAN FUB	GENGIS KHAN DE BRAS.	ROSETA 2B	974	85	-51	80
CGD117	BETINA FIV BEIRA ALTA	JAGUAR TE DO GAVIAO	DIADEMA JIIL	973	85	-41	79
JCVL3864	GINASTA FIV CABO VERDE	ANTONIONE FIV CABO VERDE	JIBA FIV DE BRAS.	969	82	-85	76
UMS4	ATENA MS SANTA FE	C.A.SANSO	JIBA FIV DE BRAS.	969	89	-36	83
JCVL3873	GRAMADA FIV CABO VERDE	ANTONIONE FIV CABO VERDE	JIBA FIV DE BRAS.	969	82	-69	76
TOLA773	NAJLA FIV TOL	C.A.SANSO	BANDEIRA	967	88	-96	83
BASA1867	DEMASIADA FIV DO BASA	C.A.SANSO	FERINA FIV DO BASA	966	86	-40	81
PRLB1951	QUINOA FIV PRLB	ANTONIONE FIV CABO VERDE	ELBA FIV PRLB	966	81	-54	74
ZAB2169	DACIA FIV 2B	JAGUAR TE DO GAVIAO	HABENA FIV CAL	962	87	-89	82
IVAR7174	AUTORIDADE VILLEFORT	JAGUAR TE DO GAVIAO	TORDESILHA VILLEFORT	959	84	-72	78
PDJG90	GREGA FIV DE GUARAMIRANGA	C.A.SANSO	JIBA FIV DE BRAS.	956	88	-52	83
MUT4517	SUCESSORA FIV F.MUTUM	JAGUAR TE DO GAVIAO	MAALA FIV F.MUTUM	955	87	-79	82
BASA2231	EDENILDA FIV DO BASA	JAGUAR TE DO GAVIAO	GINA FIV DO BASA	954	87	-86	81
JCVL3424	FLOCADA FIV CABO VERDE	ASTRO FIV CABO VERDE	JIBA FIV DE BRAS.	953	84	-55	78
CAL13642	PEDREIRA FIV CAL	JAGUAR TE DO GAVIAO	INCREMENTADA CAL	953	85	-33	80
JCVL2472	CINA FIV CABO VERDE	C.A.SANSO	JIBA FIV DE BRAS.	953	89	-26	84
VIBA95	BASA - VIA LACTEA ALEGA FIV	LUSITANO DO BASA	ALASTRA FIV DO BASA	949	78	-41	71
MZC6	AFRICA FIV DO MZC	JAGUAR TE DO GAVIAO	HABENA FIV CAL	948	89	-93	84
RRP7960	IMAGEM II FIV DE BRAS.	JAGUAR TE DO GAVIAO	IMAGEM FIV DE BRAS.	946	87	-63	82
TDZ22	ACACIA FIV	JAGUAR TE DO GAVIAO	TULIPA FIV 2B	943	87	-71	81
WADI2084	PIMENTINHA FIV WAD	JAGUAR TE DO GAVIAO	HARIANA FIV DE BRAS.	943	87	-54	81
RRP8881	VITORIA FIV DE BRAS	JAGUAR TE DO GAVIAO	REYNA FIV DE BRAS.	943	87	-78	82
GEMG50	JORNALISTA FIV MONTGIR	GENGIS KHAN DE BRAS.	NORMALISTA FIV	942	83	-48	78
EVPF593	HAIZA FIV JABAQUARA	JAGUAR TE DO GAVIAO	DEDICADA TE F.MUTUM	940	88	-49	82
WADI1925	ORATORIA FIV WAD	JAGUAR TE DO GAVIAO	HARIANA FIV DE BRAS.	940	85	-62	80
IVAR7030	ARTISTA VILLEFORT	MEDELLIN VILLEFORT	POTENCIA VILLEFORT	938	76	-85	69
JCVL3741	GOVERNANTA FIV CABO VERDE	ANTONIONE FIV CABO VERDE	JIBA FIV DE BRAS.	937	83	-45	76
FGVP2812	XEBECA II DA EPAMIG	JUPIO DA EPAMIG	XEBECA I DA EPAMIG	936	74	-29	63
CAL13550	PIUNA FIV CAL	GENGIS KHAN DE BRAS.	ESPIGA FIV CAL	935	85	-53	79
VIBA62	BASA - VIA LACTEA AVELA FIV	GENGIS KHAN DE BRAS.	OTILIA FIV DO BASA	935	86	-68	81
ZAB2219	DOLLY FIV 2B	GENGIS KHAN DE BRAS.	OVACAO FIV DE BRAS.	934	86	-66	80
VIBA124	BASA - VIA LACTEA ALDORA FIV	LUSITANO DO BASA	MYRCIA FIV DO BASA	934	81	-69	75
JZN220	MALTA FIV DAS NOGUEIRAS	JAGUAR TE DO GAVIAO	IDOLATRADA FIV CAL	931	86	-60	80
JCVL2669	DORA FIV CABO VERDE	GENGIS KHAN DE BRAS.	JIBA FIV DE BRAS.	930	88	-66	84
JMMA3206	JULEY FIV JMMA	DIAMANTE TE BRAS.	CREGELADA FIV JMMA	930	84	-34	78
JCVL2567	CANETA FIV CABO VERDE	C.A.SANSO	JIBA FIV DE BRAS.	929	88	-53	83
RRP8953	VELA FIV DE BRAS	JAGUAR TE DO GAVIAO	HADALI FIV DE BRAS.	929	86	-73	81
GMAP10	AGUIA TE GMAP	C.A.SANSO	HIRANA FIV DE BRAS.	929	87	-48	82
PAMX16	BARCELONA SERRO FRIO	JAGUAR TE DO GAVIAO	OVERDOSE DE BRAS.	929	84	-63	78
PRLB1975	QUALIDADE PRLB	MEMORIAL PRLB	GARANTIDA FIV PRLB	928	78	-46	69

RGD	NOME ANIMAL	NOME DO PAI	NOME DA MÃE	PL305		IPP	
				GPTA	AC.	GPTA	AC.
JCVL2670	DORIS FIV CABO VERDE	GENGIS KHAN DE BRAS.	JIBA FIV DE BRAS.	928	88	-65	84
TDZ20	ARIEL	C.A.SANSAO	HELGA FIV TOL	927	87	-57	82
VIBA92	BASA - VIA LACTEA ASIRIA FIV	GENGIS KHAN DE BRAS.	RELVA FIV F.MUTUM	927	83	-85	77
WALV1445	BELINA FIV	JAGUAR TE DO GAVIAO	PEROLA FIV DE BRAS.	926	87	-55	81
JCVL2414	CAMPEA FIV CABO VERDE	C.A.SANSAO	FABRICA FIV DE BRAS.	926	89	-42	84
JOAD117	DITA JOAO DIAS	FABULOSO DO BASA	DELA FIV EMP	925	81	-88	73
ACNG11	INEDITA FIV ACN	JAGUAR TE DO GAVIAO	LADEIRA FIV CAL	924	87	-70	82
BASP496	HEDNA DO BASA	FB RADIANO	FABRICA FIV DE BRAS.	924	86	-21	80
ZAB2172	DAVITA FIV 2B	GABINETE SILVANIA	OVACAO FIV DE BRAS.	920	82	-55	76
BASA1713	DUBAINA FIV DO BASA	JAGUAR TE DO GAVIAO	LAKINA FIV DE BRAS.	920	87	-46	82
JCVL1657	AMORA FIV CABO VERDE	JAGUAR TE DO GAVIAO	FABRICA FIV DE BRAS.	919	89	-76	84
BASP174	GARDENIA FIV DO BASA	JAGUAR TE DO GAVIAO	CORACA	915	86	-47	82
BASA252	ARIELA FIV DO BASA	C.A.SANSAO	FABRICA FIV DE BRAS.	915	87	-38	82
BASA919	CAPELA FIV DO BASA	C.A.SANSAO	FABRICA FIV DE BRAS.	915	89	-28	85
JCVL3373	FLAGELA FIV CABO VERDE	GENGIS KHAN DE BRAS.	JIBA FIV DE BRAS.	913	87	-63	82
PRLB658	GARANTIDA FIV PRLB	JAGUAR TE DO GAVIAO	CANTIGA	913	88	-22	82
CAL13415	ORIA FIV CAL	FULMINANTE FIV CAL	ESPIGA FIV CAL	912	84	-60	78
FREC97	INDAIA F.RECREIO	GENGIS KHAN DE BRAS.	BANDEIRA	911	85	-44	80
RRP7997	ORDENHA II DE BRAS.	GENGIS KHAN DE BRAS.	JAMIN FIV DE BRAS.	911	87	-74	82
CEAP926	FAMOSA FIV GV5	DIAMANTE TE BRAS.	IT FIV F.MUTUM	910	86	-64	79
JCVL3179	ENNYA FIV CABO VERDE	GENGIS KHAN DE BRAS.	BRUNA FIV CABO VERDE	910	87	-58	81
JCVL3781	GASTRONOMICA FIV CABO VERDE	ANTONIONE FIV CABO VERDE	JIBA FIV DE BRAS.	909	83	-62	76
CAL13511	PAISANA FIV CAL	JAGUAR TE DO GAVIAO	FRANCESA FIV CAL	909	85	-56	79
CAL11468	HABENA FIV CAL	C.A.SANSAO	SINTA BF TE DA CAL	908	90	-69	84
GIVR1768	XENNY FIV VILA RICA	RILTON FIV VILA RICA	NERRY FIV VILA RICA	908	81	-79	74
RRP7895	OVACAO FIV DE BRAS.	JAGUAR TE DO GAVIAO	IMAGEM FIV DE BRAS.	907	89	-62	83
BASA192	ALINE FIV DO BASA	JAGUAR TE DO GAVIAO	FORCADA FIV DO BASA	907	87	-53	82
JMFO54	PINA FIV	GENGIS KHAN DE BRAS.	JATAUBA DE BRAS.	907	84	-77	79
EGB773	KAMARA FIV DO EGB	JAGUAR TE DO GAVIAO	HIROKI FIV DE BRAS.	907	86	-61	81
KOK1067	PONTILHA FIV KENYO	JAGUAR TE DO GAVIAO	JORDANA FIV KENYO	905	86	-41	81
MUT4809	TIFFA FIV F.MUTUM	GABINETE SILVANIA	BROINHA FIV CABO VERDE	905	82	-75	76
JCVL2966	ESTEFANIA FIV CABO VERDE	GENGIS KHAN DE BRAS.	BRUNA FIV CABO VERDE	903	86	-65	81
FREC134	JACARTA F.RECREIO	GENGIS KHAN DE BRAS.	BANDEIRA	903	84	-83	78
GLML555	JOGADA FIV DO LINO	DRAGAO TE	ADALIA FIV DO LINO	902	84	-70	77
YPE98	INDEPENDENCIA FIV DA YPE	JAGUAR TE DO GAVIAO	ANANDA FIV DO BASA	902	86	-53	81
BASA1630	DEVASTADORA FIV DO BASA	JAGUAR TE DO GAVIAO	FORCADA FIV DO BASA	901	87	-64	82
JMMA3199	JUUU FIV JMMA	DIAMANTE TE BRAS.	CREGELADA FIV JMMA	900	85	-65	79
BASA1683	DAVENA FIV DO BASA	FABULOSO DO BASA	ORDENHA II DE BRAS.	900	81	-69	75
LXS203	FELICIANA FIV DA CEFAS	DIAMANTE TE BRAS.	PERCY FIV S.EDWIGES	899	82	-40	76
BAPA82	FLORESTAL FIV BASA PANTANAL	C.A.SANSAO	IRAJA FIV DE BRAS.	899	83	-44	78
WALV1437	JIBA GENGIS FIV	GENGIS KHAN DE BRAS.	JIBA FIV DE BRAS.	898	86	-63	80
LLSE10	BARONESA FIV CABEC. DO PRATA	C.A.SANSAO	DERBATI VILLEFORT	898	89	-46	83
JCVL2913	DESOCUPADA FIV CABO VERDE	C.A.SANSAO	JIBA FIV DE BRAS.	898	87	-54	82
BASA1793	DALIANA DO BASA	METANO FIV DO BASA	MONZA FIV DO BASA	897	85	-71	79
JCVL3376	FRAGATA FIV CABO VERDE	GENGIS KHAN DE BRAS.	JIBA FIV DE BRAS.	896	86	-78	82
JCVL1930	BRIGITE FIV CABO VERDE	C.A.SANSAO	JIBA FIV DE BRAS.	896	88	-38	82
ZRMG56	BASIHICA FIV	JAGUAR TE DO GAVIAO	ESPERTA FIV CABO VERDE	896	85	-80	80
CAL10913	GUIANA FIV CAL	C.A.SANSAO	BORBULHA CAL	895	89	-48	83
BASA2168	ELVA FIV DO BASA	GENGIS KHAN DE BRAS.	HEDNA DO BASA	894	83	-51	78
BASA2128	ELIVANIA FIV DO BASA	JAGUAR TE DO GAVIAO	NILMARA FIV DO BASA	894	86	-53	80
FREC139	LETICIA FIV F.RECREIO	C.A.SANSAO	BANDEIRA	894	85	-69	80
BASA1956	ESCADA FIV DO BASA	JAGUAR TE DO GAVIAO	NARNIA FIV DO BASA	893	87	-63	82
ZAB773	ROSETA 2B	JAGUAR TE DO GAVIAO	MARY JUST FIV 2B	893	85	-47	77
LFM942	BANDEIRA 2 FIV LF	C.A.SANSAO	BANDEIRA	892	86	-93	81
FREC113	JOCASTA F.RECREIO	C.A.SANSAO	BANDEIRA	892	87	-84	83
FUBE794	PRISCILA FIV SANSAO FUB	C.A.SANSAO	HELENA FIV FUB	892	85	-62	80
BASA2259	EUSTAQUIA FIV DO BASA	JAGUAR TE DO GAVIAO	NILMARA FIV DO BASA	891	87	-68	81
FUBE606	MANCHETE FIV SANSAO FUB	C.A.SANSAO	JUREMA FIV FUB	891	88	-33	84
JMMA2242	FRANCA FIV JMMA	DIAMANTE TE BRAS.	XIXA FIV JMMA	891	86	-36	79
USAA6	AMORA FIV USA	JAGUAR TE DO GAVIAO	FIGO FIV FONTE	891	86	-65	81
BASA499	BERTOLINA FIV DO BASA	JAGUAR TE DO GAVIAO	HONESTA FIV DO BASA	891	87	-76	82
JCVL3635	GESSIONA FIV CABO VERDE	GENGIS KHAN DE BRAS.	JIBA FIV DE BRAS.	889	87	-81	82
JCVL2054	BENIGNA FIV CABO VERDE	C.A.SANSAO	JIBA FIV DE BRAS.	889	89	-74	84
BERH290	GARBA 8 FIV COMAPI	JAGUAR TE DO GAVIAO	GARDENIA SILVANIA	889	86	-68	79
CAL11731	IMPETRA FIV CAL	GENGIS KHAN DE BRAS.	BORBULHA CAL	889	86	-66	79
SDNA480	ZINE DA SADONANA	QUARTETO FIV DA SADONANA	PIRAPORA FIV DA SADONANA	889	78	-29	70
FUBE515	CAPITU FIV FUB	C.A.SANSAO	BANDEIRA	888	88	-76	83
JCVL3774	GUIOMAR FIV CABO VERDE	ANTONIONE FIV CABO VERDE	JIBA FIV DE BRAS.	886	82	-49	75
CEAP874	FAMILIA FIV GV5	C.A.SANSAO	FABRICA FIV DE BRAS.	885	89	-68	84
RRP8748	TENTATIVA DE BRAS.	IVA FIV DE BRAS.	ILMA DE BRAS.	885	80	-54	73
RRP8577	SEARA FIV DE BRAS.	JAGUAR TE DO GAVIAO	JAMARIA FIV DE BRAS.	885	85	-29	78
JCVL2038	BRIANE FIV CABO VERDE	C.A.SANSAO	JIBA FIV DE BRAS.	885	87	-62	82
JCVL3645	GERALDA FIV CABO VERDE	GENGIS KHAN DE BRAS.	JIBA FIV DE BRAS.	884	85	-55	80
IVAR7228	AUDIENCIA VILLEFORT	GENGIS KHAN DE BRAS.	PALESTRA VILLEFORT	883	79	-80	73

RGD	NOME ANIMAL	NOME DO PAI	NOME DA MÃE	PL305		IPP	
				GPTA	AC.	GPTA	AC.
ADY104	ADY LIMA	JAGUAR TE DO GAVIAO	FORCADA FIV DO BASA	883	87	-57	82
ACNG88	BOACA FIV ACN	JAGUAR TE DO GAVIAO	JUBAIA FIV DO BASA	883	87	-45	82
PVBG1277	HEMINA CRISTAL	JAGUAR TE DO GAVIAO	KHANNA DA 2M	882	87	-54	81
JCVL3272	FADA FIV CABO VERDE	JAGUAR TE DO GAVIAO	AMALIA CABO VERDE	882	86	-70	81
ZRMG40	BACARAIH FIV	JAGUAR TE DO GAVIAO	ESPERTA FIV CABO VERDE	881	86	-62	81
EVPF648	INDIANA FIV JABAQUARA	GENGIS KHAN DE BRAS.	HIRANA FIV DE BRAS.	880	85	-48	79
ITMS21	ESPERANCA FIV SITIO BARREIRAO	GENGIS KHAN DE BRAS.	CONDESSA FIV DA MUTUCA	880	86	-77	80
JOCA63	PEROLA FIV 4F	JAGUAR TE DO GAVIAO	PROFANA FIV	880	83	-68	77
PDJG285	KIRA FIV DO RIO NEGRO	GENGIS KHAN DE BRAS.	IMAGEM II FIV DE BRAS.	880	85	-62	80
RRP8557	SABEDORIA DE BRAS.	JAGUAR TE DO GAVIAO	LUXURIA FIV DE BRAS.	880	87	-51	82
IVAR6134	UCRANIE VILLEFORT	GENGIS KHAN DE BRAS.	CRIA VILLEFORT	880	84	-43	76
BASA2018	ERIZALVA FIV DO BASA	JAGUAR TE DO GAVIAO	ANANDA FIV DO BASA	879	86	-25	80
AGMT117	PRINCESA JAGUAR	JAGUAR TE DO GAVIAO	PRISMMA FIV F.MUTUM	879	86	-44	80
BASP2064	NIRALA FIV DO BASA	DIAMANTE TE BRAS.	HEDNA DO BASA	879	84	-53	79
CAL12905	NADADEIRA FIV CAL	C.A.SANSAO	GITA FIV CAL	879	86	-76	81
PRLB387	ESCOLADA FIV PRLB	JAGUAR TE DO GAVIAO	CANTIGA	879	88	-49	81
CAL13439	OOSFERA FIV CAL	GENGIS KHAN DE BRAS.	FOTO FIV CAL	879	85	-80	80
JCVL3207	ESPIA FIV CABO VERDE	GENGIS KHAN DE BRAS.	JIBA FIV DE BRAS.	878	87	-57	82
PRLB1957	QUENIANA FIV PRLB	ANTONIONE FIV CABO VERDE	JALAPINA FIV PRLB	878	80	-44	73
JCVL2415	CRISCA CABO VERDE	C.A.SANSAO	JIBA FIV DE BRAS.	877	89	-38	84
IVAR7044	ABSOLUTA VILLEFORT	C.A.SANSAO	CELEUMA VILLEFORT TN4	876	86	-55	80
VIBA1	BASA - VIA LACTEA LA MAQUINA FIV	LUSITANO DO BASA	LIGA FIV DO BASA	876	80	-53	73
CAL13647	PULSEIRA FIV CAL	FULMINANTE FIV CAL	FOTO FIV CAL	876	81	-38	75
BASA970	CATIGUA FIV DO BASA	JAGUAR TE DO GAVIAO	NILMARA FIV DO BASA	876	88	-57	82
BASA1011	CIPOTANEA FIV DO BASA	JAGUAR TE DO GAVIAO	NILMARA FIV DO BASA	876	85	-52	79
VIBA60	BASA - VIA LACTEA ANITA FIV	GENGIS KHAN DE BRAS.	OTILIA FIV DO BASA	876	87	-46	82
BASA678	BARCA FIV DO BASA	JAGUAR TE DO GAVIAO	GINA FIV DO BASA	876	87	-75	82
TOLA800	NADID FIV TOL	DRAGAO TE	HELGA FIV TOL	875	83	-64	77
MVVM218	LEGENDA FIV DA MVVM	C.A.SANSAO	HEDNA DO BASA	875	84	-41	79
BAPA23	FILOMENA FIV BASA PANTANAL	C.A.SANSAO	FERINA FIV DO BASA	874	87	-51	83
GONZ262	ROMA FIV PILAR 2C	C.A.SANSAO	ITAPOA FIV DE BRAS.	873	86	-44	80
RRP7135	LETONIA FIV DE BRAS.	C.A.SANSAO	SOJA DE BRAS.	873	91	-57	86
BASP1478	MARJORY FIV DO BASA	C.A.SANSAO	JIBA FIV DE BRAS.	873	87	-50	83
RCBR470	RIHANNA FIV PARACATU	GENGIS KHAN DE BRAS.	KASTANHA FIV PARACATU	873	87	-77	82
JCVL3327	FRISADA FIV CABO VERDE	C.A.SANSAO	GAROIA FIV CABO VERDE	872	87	-66	82
WALV1274	THAIS FIV	JAGUAR TE DO GAVIAO	BONITA FIV DA F.E.	872	86	-82	81
JCVL3196	ETNIA FIV CABO VERDE	GENGIS KHAN DE BRAS.	JIBA FIV DE BRAS.	872	87	-82	82
JCVL2914	DESTACADA FIV CABO VERDE	C.A.SANSAO	JIBA FIV DE BRAS.	872	88	-45	84
MUT4488	SUPREMA FIV F.MUTUM	JAGUAR TE DO GAVIAO	LUTHER FIV DE BRAS.	871	87	-51	82
CAL13397	ONDINHA FIV CAL	GENGIS KHAN DE BRAS.	GITA FIV CAL	871	85	-53	79
IVAR6664	ZANATA VILLEFORT	GENGIS KHAN DE BRAS.	CELEUMA VILLEFORT TN1	871	86	-58	81
LMT171	FRANCA COCHO D'AGUA	JAGUAR TE DO GAVIAO	PERPETUA DO BELLEUS	871	88	-62	82
JCVL3526	FOMENICA FIV CABO VERDE	ANTONIONE FIV CABO VERDE	BRUNA FIV CABO VERDE	871	84	-40	78
RMVV998	PAULETE RV MONTE AZUL	HIALITO FIV CAL	LARA FIV RV MONTE AZUL	870	80	-65	72
CAL13090	NHAMI FIV CAL	FULMINANTE FIV CAL	ESPIGA FIV CAL	870	82	-51	75
CGD200	DUDALINA FIV DA BEIRA ALTA	JAGUAR TE DO GAVIAO	GAITA BRT	870	86	-47	81
BASA202	ALASTRA FIV DO BASA	JAGUAR TE DO GAVIAO	HOJA FIV DE BRAS.	869	84	-40	78
MAME1	ANALU FIV	BILAC FIV DO BASA	ARANTINA FIV DO BASA	869	80	-49	73
MAME6	ALINE FIV	BILAC FIV DO BASA	ARANTINA FIV DO BASA	869	78	-56	71
MUT4263	RELACIONADA FIV F.MUTUM	JAGUAR TE DO GAVIAO	NEL FIV F.MUTUM	869	87	-36	82
JZN95	FIGA DAS NOGUEIRAS	PIONEIRO B.FEIT. CAL	MAAB LADEIRA JAGUAR	868	84	-32	75
JCVL3482	FONTEINELO FIV CABO VERDE	GENGIS KHAN DE BRAS.	JIBA FIV DE BRAS.	868	86	-44	81
BASA347	ARANTINA FIV DO BASA	C.A.SANSAO	HEDNA DO BASA	868	84	-52	79
PRLB1909	QUILIADA FIV PRLB	LUSITANO DO BASA	JALAPINA FIV PRLB	867	79	-61	71
ZAB2115	CALMARIA FIV 2B	JAGUAR TE DO GAVIAO	HABENA FIV CAL	867	88	-58	82
IVAR6728	ZANDIRA VILLEFORT	TANGO FIV JMMA	TURMALINA VILLEFORT	867	82	-49	76
RRP6875	JIBA FIV DE BRAS.	JAGUAR TE DO GAVIAO	ENAMORADA TE BRAS.	867	94	-42	90
ZAB1984	CAMARA FIV 2B	JAGUAR TE DO GAVIAO	HABENA FIV CAL	866	88	-71	82
JCVL3863	GESIANE FIV CABO VERDE	ANTONIONE FIV CABO VERDE	JIBA FIV DE BRAS.	866	81	-50	74
JCVL3419	FREGUESA FIV CABO VERDE	GENGIS KHAN DE BRAS.	JIBA FIV DE BRAS.	865	86	-49	82
BASA975	CARMOLANDIA FIV DO BASA	JAGUAR TE DO GAVIAO	MAURICIA DE BRAS.	865	85	-46	79
JCVL3600	GIRASSOL FIV CABO VERDE	ANTONIONE FIV CABO VERDE	RADARA FIV CABO VERDE	865	80	-60	73
MUT4288	REQUINTE FIV F.MUTUM	JAGUAR TE DO GAVIAO	FECULA TE F. MUTUM	865	88	-51	83
MUT4507	SELECAO FIV F.MUTUM	GOLIAS TE SILVANIA	BROINHA FIV CABO VERDE	865	82	-44	76
GLML636	KRAFT DO LINO	ANTONIONE FIV CABO VERDE	HOLISTICA FIV DO LINO	865	79	-56	72
IVAR5345	TONIA VILLEFORT	JAGUAR TE DO GAVIAO	FLORIPA VILLEFORT	865	85	-25	78
BASA996	CHALE FIV DO BASA	JAGUAR TE DO GAVIAO	MONZA FIV DO BASA	865	86	-48	81
JCVL3535	FARTA FIV CABO VERDE	GENGIS KHAN DE BRAS.	JIBA FIV DE BRAS.	864	87	-37	82
JCVL3398	FRASE CABO VERDE	NEYMAR FIV DE BRAS.	TIZIA FIV CABO VERDE	863	82	-36	75
ZAB1589	ATIBAIA FIV 2B	JAGUAR TE DO GAVIAO	DESCULPA DE BRAS.	863	86	-36	80
ADEM38	DARA FIV JAGUAR DO ADEM	JAGUAR TE DO GAVIAO	FLORINA FIV DE BRAS.	863	87	-61	81
SQP1843	NARNIA FIV ALTO ESTIVA	GENGIS KHAN DE BRAS.	OVACAO FIV DE BRAS.	862	85	-67	79
CAL13453	OPHELIA FIV CAL	GENGIS KHAN DE BRAS.	ESPIGA FIV CAL	862	86	-46	80
CAL13706	PERSIANA FIV CAL	BILAC FIV DO BASA	FRANCELINE CAL	862	81	-63	74

RGD	NOME ANIMAL	NOME DO PAI	NOME DA MÃE	PL305		IPP	
				GPTA	AC.	GPTA	AC.
MUT4811	TAYA FIV F.MUTUM	GABINETE SILVANIA	BROINHA FIV CABO VERDE	862	83	-70	77
BASA962	CATARINA FIV DO BASA	JAGUAR TE DO GAVIAO	GREGORIA FIV DO BASA	861	86	-66	80
BASA1385	DAIRA FIV DO BASA	JAGUAR TE DO GAVIAO	ARIELA FIV DO BASA	860	86	-40	81
BASA2211	EMOCIONADA FIV DO BASA	GENGIS KHAN DE BRAS.	CAEM FIV DO BASA	860	85	-82	80
DQP1010	UYARA FIV	ANTONIONE FIV CABO VERDE	EIRASSY	860	78	-28	71
RMVV1060	PAULADA RV MONTE AZUL	JAGUAR TE DO GAVIAO	IDONEA RV MONTE AZUL	860	84	-50	79
PRLB1891	QUEIJARIA FIV PRLB	C.A.SANSAO	JALAPINA FIV PRLB	860	86	-24	81
CAL13623	PARTILHA FIV CAL	GOLDEN FIV CAL	LOLA FIV CAL	860	78	-67	70
JCVL3028	ENIR FIV CABO VERDE	GENGIS KHAN DE BRAS.	BRUNA FIV CABO VERDE	858	87	-55	82
BASP1492	MYRCIA FIV DO BASA	JAGUAR TE DO GAVIAO	FORCADA FIV DO BASA	858	87	-68	82
CAL13466	PEDRA FIV CAL	FULMINANTE FIV CAL	BORBULHA CAL	858	83	-42	76
JCVL3468	FOTOGRAFA FIV CABO VERDE	GENGIS KHAN DE BRAS.	VARSOVIA FIV CABO VERDE	858	85	-77	79
BASA1930	ECOPORANGA FIV DO BASA	JAGUAR TE DO GAVIAO	FORCADA FIV DO BASA	858	87	-80	82
EVPF661	INDY FIV JABAQUARA	GENGIS KHAN DE BRAS.	HIRANA FIV DE BRAS.	857	86	-70	80
CPG3530	HORTENCIA CANTO PORTO	GENGIS KHAN DE BRAS.	LUARADA FIV DO BASA	857	84	-22	78
DDIR5	RUBI FIV DA BABILONIA	JAGUAR TE DO GAVIAO	SOJA II DE BRAS.	857	86	-66	81
RRP7723	NAILA FIV DE BRAS.	JAGUAR TE DO GAVIAO	GESTAO FIV DE BRAS.	857	89	-75	82
MILE790	SARAH FIV RIB.GRANDE	GENGIS KHAN DE BRAS.	BANDEIRA	857	85	-96	79
BASA1865	DESTOADA FIV DO BASA	JAGUAR TE DO GAVIAO	ARIELA FIV DO BASA	856	86	-61	80
ACNG80	SERENA FIV ACN	JAGUAR TE DO GAVIAO	JUBAIA FIV DO BASA	855	86	-45	80
SQP1834	NEFRITA FIV ALTO ESTIVA	GENGIS KHAN DE BRAS.	GALICIA FIV ALTO ESTIVA	855	84	-64	78
GLML637	KAMUI DO LINO	ANTONIONE FIV CABO VERDE	INSPECAO FIV DO LINO	854	79	-71	72
USA210	BRISA FIV USA	JAGUAR TE DO GAVIAO	LETONIA FIV DE BRAS.	853	86	-75	81
CAL12827	MARIBEL FIV CAL	GENGIS KHAN DE BRAS.	ARACA CAL	853	86	-72	80
IVAR6662	ZABELA VILLEFORT	GENGIS KHAN DE BRAS.	CELEUMA VILLEFORT TN4	852	85	-53	79
BASA1039	CORUMBA FIV DO BASA	C.A.SANSAO	FABRICA DC TE	852	87	-63	82
CAL13518	PALHONA FIV CAL	JAGUAR TE DO GAVIAO	FARMACIA FIV CAL	852	86	-62	80
PDJG158	INGRID FIV DO RIO NEGRO	JAGUAR TE DO GAVIAO	JUREMA FIV SUSPIRO	852	86	-68	81
MCCV196	FADA FIV DA CAV	JAGUAR TE DO GAVIAO	FINTA FIV DE BRAS.	851	88	-42	82
ICHG680	ICH URCA	ANTONIONE FIV CABO VERDE	CENTOPEIA FIV DA PALMA	851	81	-53	74
BASA2309	ESTER FIV DO BASA	JAGUAR TE DO GAVIAO	ROLY FIV DE BRAS.	851	86	-59	80
BASA505	BARROLANDIA FIV DO BASA	JAGUAR TE DO GAVIAO	GREGORIA FIV DO BASA	851	88	-49	82
BASA365	ARCA FIV DO GAVIAO	JAGUAR TE DO GAVIAO	FLORINDA FIV CAL	851	84	-52	79
JCVL2011	BICA FIV CABO VERDE	C.A.SANSAO	JIBA FIV DE BRAS.	850	90	-54	85
IVAR7181	AROEIRA VILLEFORT	GENGIS KHAN DE BRAS.	TURQUIA VILLEFORT	850	87	-90	82
VIBA131	BASA - VIA LACTEA ALTURA	JAGUAR TE DO GAVIAO	ALBERTINA FIV DO BASA	849	87	-76	82
JCVL3395	FRANJA FIV CABO VERDE	JAGUAR TE DO GAVIAO	VEGA CABO VERDE	849	86	-57	81
BASA2099	EMALIA FIV DO BASA	LUSITANO DO BASA	BICA FIV CABO VERDE	849	80	-48	74
RRP8268	REUNIAO FIV DE BRAS.	GENGIS KHAN DE BRAS.	JAMIN FIV DE BRAS.	848	87	-54	81
BASA1062	CORURIFE FIV DO BASA	JAGUAR TE DO GAVIAO	INSENSATA FIV DO BASA	848	88	-77	83
CTAC20	BANDEIRA	JAGUAR TE DO GAVIAO	AZALEIA	846	91	-86	86
JCVL2523	CORAL FIV CABO VERDE	C.A.SANSAO	FABRICA FIV DE BRAS.	846	90	-61	85
JCVL3886	GINCANA FIV CABO VERDE	IVA FIV DE BRAS.	VARSOVIA FIV CABO VERDE	846	82	-84	75
GONZ247	POETICA FIV PILAR 2C	JAGUAR TE DO GAVIAO	HADALI FIV DE BRAS.	846	87	-72	82
MUT2434	MAALA FIV F.MUTUM	C.A.SANSAO	INAME FIV F.MUTUM	846	88	-71	82
JMMA2715	H-ESTACIA JMMA	DAVI FIV JMMA	ESTACIA JMMA	846	82	-40	74
KOK748	KARDINALLI FIV KENYO	JAGUAR TE DO GAVIAO	STERN TE DA CAL	846	85	-34	78
JCVL2842	DUDA FIV CABO VERDE	C.A.SANSAO	GAROA FIV CABO VERDE	845	86	-63	81
JCVL2852	DENISE FIV CABO VERDE	C.A.SANSAO	BRUNA FIV CABO VERDE	845	88	-52	83
BASA2030	ELDORADA FIV DO BASA	FABULOSO DO BASA	ORIGINAL DE BRAS.	845	80	-71	73
SUI8	PRINCESA FIV SNSC	C.A.SANSAO	GITA FIV CAL	845	86	-38	80
VIBA132	BASA - VIA LACTEA ALASKA	GENGIS KHAN DE BRAS.	MYRCIA FIV DO BASA	844	87	-78	82
EVPF764	MARIEVA FIV JABAQUARA	JAGUAR TE DO GAVIAO	INACIA FIV DE BRAS.	844	85	-58	80
ZGI523	DOUALA FIV AGROGIR	DIAMANTE TE BRAS.	JABOTIA FIV F.MUTUM	844	84	-53	79
MEDI48	DALILA DA MEDINA	C.A.SANSAO	BANDEIRA	844	86	-73	81
FFBT37	ETERNA KHAN F2	GENGIS KHAN DE BRAS.	NORMALISTA FIV	843	85	-41	79
JCVL3304	FANFARRA FIV CABO VERDE	GENGIS KHAN DE BRAS.	JIBA FIV DE BRAS.	843	87	-71	82
BASA1543	DIGA FIV DO BASA	JAGUAR TE DO GAVIAO	HONESTA FIV DO BASA	843	88	-100	82
RRP5933	FINTA FIV DE BRAS.	C.A.SANSAO	LUZIADA DE BRAS.	843	88	-47	81
MUT4628	SOCIA FIV F.MUTUM	GABINETE SILVANIA	OVACAO FIV DE BRAS.	843	82	-72	75
BASP705	JUSTA FIV DO BASA	C.A.SANSAO	FAFA FIV DE BRAS.	843	88	-60	83
MELM589	PIRACICABA FIV DA MACKLLANI	ANTONIONE FIV CABO VERDE	FELICIA FIV MACKLLANI	843	80	-62	74
IVAR5940	UARANA VILLEFORT	C.A.SANSAO	CRIA VILLEFORT	842	86	-65	79
BASA2149	ELOINA FIV DO BASA	GENGIS KHAN DE BRAS.	BICA FIV CABO VERDE	842	87	-58	83
SVMB16	CRISTAL	NEYMAR FIV DE BRAS.	ISADORA DA CAV	842	79	-52	72
HMD102	PRIMAVERA FIV	JAGUAR TE DO GAVIAO	ELEGANTE DA CALF	841	86	-49	80
BRAN234	ARABIA FIV ESTANCIA K	C.A.SANSAO	HELGA FIV TOL	841	87	-51	82
CLAK104	IBIUNA FIV DA QUALYTA	C.A.SANSAO	CAFARNAUM FIV DO BASA	840	86	-50	81
ZAB1749	BAIXELA 2B	JOGRAL FIV DE BRAS.	DANUBIA FIV	840	82	-45	76
FUBE777	AMERICA FIV SANSAO FUB	C.A.SANSAO	HELENA FIV FUB	840	85	-60	80
KCA2265	C.A. MARTINICA TE	JAGUAR TE DO GAVIAO	C.A.QUARESMEIRA	840	85	-52	77
SQP1867	NUTROLAC FIV ALTO ESTIVA	BILAC FIV DO BASA	DIVA FIV ALTO ESTIVA	840	74	-49	66
BASA1941	ESTACAO FIV DO BASA	JAGUAR TE DO GAVIAO	FORCADA FIV DO BASA	840	87	-66	81
LUF471	MOCOCA GIROESTE	JAGUAR TE DO GAVIAO	ATLANTA COCHO D AGUA	839	88	-70	82

RGD	NOME ANIMAL	NOME DO PAI	NOME DA MÃE	PL305		IPP	
				GPTA	AC.	GPTA	AC.
VIBA108	BASA - VIA LACTEA ARITNA FIV	GENGIS KHAN DE BRAS.	IBIUNA FIV DE BRAS.	839	86	-44	81
IVAR6179	URUGUAIRA VILLEFORT	GENGIS KHAN DE BRAS.	CELEUMA VILLEFORT TN1	839	84	-69	78
CEAP1056	GEPSY FIV GV5	JAGUAR TE DO GAVIAO	HONESTA FIV DO BASA	839	88	-57	83
BASA1599	DINASTIA FIV DO BASA	JAGUAR TE DO GAVIAO	ANANDA FIV DO BASA	838	86	-60	81
CAL12815	MARGUERITA FIV CAL	BIG FIV CAL	FOTO FIV CAL	838	84	-38	77
CAL13496	PASCOA FIV CAL	JAGUAR TE DO GAVIAO	FRANCESA FIV CAL	838	85	-69	80
RBBG636	RBB ORQUIDEA FIV	JAGUAR TE DO GAVIAO	HIDROLINA BONSUCESS	838	84	-48	79
BASP675	IRIS FIV DO BASA	C.A.SANSAO	HOLAMBRA TE BJS	838	86	-34	79
RRP8504	SHEILA FIV DE BRAS.	JAGUAR TE DO GAVIAO	LIBIA FIV DE BRAS.	837	87	-74	82
BASA1947	ESTREITA FIV DO BASA	JAGUAR TE DO GAVIAO	FORCADA FIV DO BASA	837	87	-77	81
TOLA830	ORTENCIA TOL	GENGIS KHAN DE BRAS.	OVACAO FIV DE BRAS.	837	86	-60	80
TOLA868	OLITIA FIV TOL	GENGIS KHAN DE BRAS.	DELA FIV EMP	836	88	-47	82
CAL13256	OBSTETRA FIV CAL	GENGIS KHAN DE BRAS.	FOTO FIV CAL	836	86	-80	81
FGVL969	JUPIA DA EPAMIG	C.A.SANSAO	XEBECA DA EPAMIG	836	83	-32	70
YPE129	JAMBA DA YPE	EDANK TE JABAQUARA	MANGUEIRA FIV CAL	835	81	-45	75
CAL13404	OPCAO FIV CAL	GENGIS KHAN DE BRAS.	GITA FIV CAL	835	85	-60	80
PRLB1365	MAJUEIRA FIV PRLB	JAGUAR TE DO GAVIAO	ALBA COCHO D AGUA	834	86	-49	81
NCLG10	FLAG FIV DA ING	GENGIS KHAN DE BRAS.	BANDEIRA	834	85	-63	79
ZAB1981	CAMURCA FIV 2B	JAGUAR TE DO GAVIAO	HABENA FIV CAL	834	88	-52	83
FREC140	LUCRECIA FIV F. RECREIO	C.A.SANSAO	BANDEIRA	833	87	-55	82
BASA836	CAFARNAUM FIV DO BASA	JAGUAR TE DO GAVIAO	IBIUNA FIV DE BRAS.	833	87	-48	82
ZGI428	CHALANDRI FIV AGROGIR	JAGUAR TE DO GAVIAO	MARISA FIV DO BASA	833	85	-61	80
ZAB2176	DESCRITA FIV 2B	JAGUAR TE DO GAVIAO	HABENA FIV CAL	833	87	-97	82
JCVL2566	CANARA FIV CABO VERDE	C.A.SANSAO	FABRICA FIV DE BRAS.	833	89	-60	85
ENGN4	SOLAR DO ENGENHO VIDA	JAGUAR TE DO GAVIAO	LETRA TE BJS	833	87	-50	81
ROIN5	CARMONA FIV DO ROIN	ANTONIONE FIV CABO VERDE	BRUNA FIV CABO VERDE	832	82	-51	75
EVPF763	MELIZA FIV JABAQUARA	JAGUAR TE DO GAVIAO	INACIA FIV DE BRAS.	832	85	-73	80
IVAR7049	ATLANTICA VILLEFORT	C.A.SANSAO	CELEUMA VILLEFORT TN1	832	87	-56	81
BASA708	BADALADA FIV DO BASA	C.A.SANSAO	HEDNA DO BASA	832	86	-44	79
BASA1299	DOURADINA FIV DO BASA	C.A.SANSAO	MUNDANA FIV DO BASA	832	86	-41	80
CAL12913	NAJILA FIV CAL	C.A.SANSAO	GITA FIV CAL	832	87	-49	82
BASA1721	DAFINA FIV DO BASA	JAGUAR TE DO GAVIAO	HONESTA FIV DO BASA	831	88	-54	83
CAL13540	PASSADA FIV CAL	JAGUAR TE DO GAVIAO	FARMACIA FIV CAL	831	87	-71	82
ZGI471	DAFNE FIV AGROGIR	GENGIS KHAN DE BRAS.	LICENCA DE BRAS.	831	85	-44	80
IVAR7233	ARIZONA VILLEFORT	GENGIS KHAN DE BRAS.	CELEUMA VILLEFORT TN1	831	84	-59	79
RIG574	PERCY FIV S.EDWIGES	JAGUAR TE DO GAVIAO	CACULA S. EDWIGES	831	86	-31	80
CAL13464	PASTA FIV CAL	FULMINANTE FIV CAL	FOTO FIV CAL	831	83	-47	76
JCVL3541	FANATICA FIV CABO VERDE	ANTONIONE FIV CABO VERDE	GAROA FIV CABO VERDE	831	83	-87	76
JCVL2668	DORIANA FIV CABO VERDE	GENGIS KHAN DE BRAS.	JIBA FIV DE BRAS.	831	88	-64	83
CAL13427	OVEVA FIV CAL	JAGUAR TE DO GAVIAO	GRANJA FIV CAL	830	88	-61	83
PRLB1901	QUINTA FIV PRLB	LUSITANO DO BASA	ELBA FIV PRLB	830	78	-32	71
CPG3533	HATERE CANTO PORTO	GENGIS KHAN DE BRAS.	LUARADA FIV DO BASA	830	84	-67	79
JCVL3303	FANATICA FIV CABO VERDE	ASTRO FIV CABO VERDE	JIBA FIV DE BRAS.	830	84	-61	78
CAL13456	OPOSICAO FIV CAL	GENGIS KHAN DE BRAS.	FOTO FIV CAL	829	85	-58	79
JEBR113	2 BR VENUS FIV	JAGUAR TE DO GAVIAO	2 BR ONDINA	828	87	-76	81
ITMS20	ESTANCIA FIV SITIO BARREIRAO	GENGIS KHAN DE BRAS.	CONDESSA FIV DA MUTUCA	828	85	-58	79
CAL13293	ODONTOGRAFIA FIV CAL	GENGIS KHAN DE BRAS.	FOTO FIV CAL	827	87	-56	81
REMG525	REM ILHABELA FIV	JAGUAR TE DO GAVIAO	REM TORRE	827	86	-77	81
BASA326	ANETE FIV DO BASA	JAGUAR TE DO GAVIAO	JUSTA FIV DO BASA	827	85	-77	79
MUT1420	IT FIV F.MUTUM	JAGUAR TE DO GAVIAO	FECULA TE F. MUTUM	827	89	-62	84
EVPF796	NARA FIV JABAQUARA	JAGUAR TE DO GAVIAO	FOTO FIV CAL	826	86	-55	81
RRP8804	UIARA DE BRAS	JAGUAR TE DO GAVIAO	NOEMI FIV DE BRAS.	826	86	-50	81
BASA2236	ERNESTA FIV DO BASA	GENGIS KHAN DE BRAS.	HEDNA DO BASA	826	82	-49	76
RRP8972	VIDIANA FIV DE BRAS	BILAC FIV DO BASA	SOJA DE BRAS. TN3	826	82	-81	76
CAL13458	PACA FIV CAL	JAGUAR TE DO GAVIAO	GRANJA FIV CAL	826	86	-73	81
JCVL3744	GINCANA FIV CABO VERDE	GENGIS KHAN DE BRAS.	GAROA FIV CABO VERDE	826	85	-78	79
BASA1460	DRICA FIV DO BASA	JAGUAR TE DO GAVIAO	HONESTA FIV DO BASA	825	87	-89	82
JCVL2041	BENEDETE FIV CABO VERDE	C.A.SANSAO	JIBA FIV DE BRAS.	825	89	-56	83
BPG30	GARCINHA FIV PIRAM	C.A.SANSAO	JIBA FIV DE BRAS.	825	88	-39	83
ZAMP132	EBELA FIV ZAMBONI	DIAMANTE TE BRAS.	PURPURA FIV JACURUTU	824	83	-61	77
BASA1665	DESTEMIDA FIV DO BASA	FABULOSO DO BASA	ORDENHA II DE BRAS.	824	83	-102	77
JCVL2409	CEIVA FIV CABO VERDE	JAGUAR TE DO GAVIAO	ACAJA FIV CABO VERDE	824	86	-62	80
BASA507	BABACULANDIA FIV DO BASA	JAGUAR TE DO GAVIAO	HONESTA FIV DO BASA	824	88	-81	83
JCVL1975	BARTIRA FIV CABO VERDE	ASTRO FIV CABO VERDE	JIBA FIV DE BRAS.	823	84	-62	78
ZGI654	EUDORA FIV AGROGIR	C.A.SANSAO	HEDNA DO BASA	823	84	-35	78
JCVL3772	GARIMPA FIV CABO VERDE	ANTONIONE FIV CABO VERDE	VARSOVIA FIV CABO VERDE	823	81	-75	74
MELM599	PROMISSORA FIV DA MACKLLANI	BILAC FIV DO BASA	LAVANDA FIV DA MACKLLANI	823	81	-52	74
JCVL2939	DELICIA FIV CABO VERDE	C.A.SANSAO	AMORA FIV CABO VERDE	822	87	-79	82
ZAB1069	TARIFA 2B	OHIO 2B	INAJA FIV DE BRAS.	822	83	-42	76
FUBE182	DEUSA FIV SANSAO QUIMBANDA FUB	C.A.SANSAO	QUIMBANDA CAL	822	86	-42	81
RRP8965	VERENA DE BRAS	JOGRAL FIV DE BRAS.	NAILA FIV DE BRAS.	822	81	-49	74
CAL13636	PECADORA FIV CAL	GENGIS KHAN DE BRAS.	JANELEIRA FIV CAL	822	84	-41	78
JCVL2313	CASSIANA FIV CABO VERDE	C.A.SANSAO	BRUNA FIV CABO VERDE	822	90	-49	84
JCVL2673	DASLU FIV CABO VERDE	GENGIS KHAN DE BRAS.	JIBA FIV DE BRAS.	822	87	-42	82

RGD	NOME ANIMAL	NOME DO PAI	NOME DA MÃE	PL305		IPP	
				GPTA	AC.	GPTA	AC.
JCVL2841	DISCRETA FIV CABO VERDE	C.A.SANSAO	FABRICA FIV DE BRAS.	822	89	-33	85
CAL13296	ODYSSEIA FIV CAL	JAGUAR TE DO GAVIAO	FOTO FIV CAL	822	87	-70	82
IVAR6770	ZADINA VILLEFORT	GENGIS KHAN DE BRAS.	CELEUMA VILLEFORT TN4	822	85	-67	79
ZAB2295	DAKARI FIV 2B	FABULOSO DO BASA	HABENA FIV CAL	822	81	-76	74
BELM377	LIGIA FIV CURVELO	DIAMANTE TE BRAS.	VILEZA FIV GAVIAO	822	85	-59	79
JCVL3896	GRAVATA FIV CABO VERDE	GENGIS KHAN DE BRAS.	JIBA FIV DE BRAS.	822	86	-45	80
CAL11234	GLEBA FIV CAL	JAGUAR TE DO GAVIAO	QUIMBANDA CAL	821	88	-44	82
WALV1276	TAINARA	ETERNO CAL	LINDAURA FIV	821	76	-45	69
ROH1099	INSPIRACAO	ANTONIONE FIV CABO VERDE	POETISA Y DA BX	821	81	-74	74
MUT3788	QUIKA FIV F.MUTUM	GABINETE SILVANIA	MERA FIV F.MUTUM	821	86	-78	80
JGW174	RUPA JAGUAR FIV JGG	JAGUAR TE DO GAVIAO	RUPA FIV 2B	821	84	-33	78
VIBA139	BASA - VIA LACTEA APUCARANA	JAGUAR TE DO GAVIAO	FANTASTICA DO BASA	821	86	-53	81
JCVL3374	FORTELEZA FIV CABO VERDE	GENGIS KHAN DE BRAS.	JIBA FIV DE BRAS.	821	87	-64	82
BASP419	HONESTA FIV DO BASA	C.A.SANSAO	FABRICA FIV DE BRAS.	820	92	-73	88
LXS180	FRATINI DA CEFAS	JAGUAR TE DO GAVIAO	SENZALA DE BRAS.	820	85	-52	80
RRP8915	VISTA ALEGRE FIV DE BRAS	GENGIS KHAN DE BRAS.	OVACAO FIV DE BRAS.	820	85	-62	79
WAD2298	PADMA FIV WAD	GENGIS KHAN DE BRAS.	JIBA FIV DE BRAS.	819	86	-45	80
IVAR7202	ANELISE VILLEFORT	GENGIS KHAN DE BRAS.	TURQUIA VILLEFORT	819	86	-51	82
IVAR3439	GROVITA VILLEFORT	JAGUAR TE DO GAVIAO	CURVIANA VILLEFORT	819	86	-33	80
CAL13340	OLENA FIV CAL	JAGUAR TE DO GAVIAO	FOTO FIV CAL	818	88	-56	83
WALV1216	SIMPATICA FIV	JAGUAR TE DO GAVIAO	FABRICA FIV DE BRAS.	818	88	-48	83
RRP6445	HAICAI FIV DE BRAS.	C.A.SANSAO	OFERENDA DE BRAS.	818	90	-5	86
GONZ315	MAGICA FIV PILAR 2C	JAGUAR TE DO GAVIAO	SOJINHA FIV DE BRAS.	818	85	-71	79
CGD123	BRIGIDA FIV BEIRA ALTA	JAGUAR TE DO GAVIAO	DIADEMA JIIL	818	85	-56	79
CAL13715	PICOLINA FIV CAL	BILAC FIV DO BASA	ILUSTRADA FIV CAL	818	80	-71	73
IVAR7207	ARPA VILLEFORT	GENGIS KHAN DE BRAS.	CRIA VILLEFORT	818	81	-69	74
BASA2117	ENGUIA FIV DO BASA	JAGUAR TE DO GAVIAO	GREGORIA FIV DO BASA	818	86	-59	80
JCVL3879	GAMA FIV CABO VERDE	JAGUAR TE DO GAVIAO	GRUYERE DE BRAS.	818	84	-67	78
ZAB2351	FELICITY FIV 2B	JAGUAR TE DO GAVIAO	TULIPA FIV 2B	817	85	-60	80
BASA724	BILINGUE FIV DO BASA	C.A.SANSAO	FABRICA FIV DE BRAS.	817	88	-58	83
ACNG14	INFLUENCIA FIV ACN	JAGUAR TE DO GAVIAO	GATITA CORREGO BRANCO	817	86	-73	81
IVAR3568	GAMUZA VILLEFORT	CASPER TE KUBERA	CRIA VILLEFORT	817	81	-55	74
CAL12524	LEVEZA FIV CAL	JAGUAR TE DO GAVIAO	TONA TE CAL	817	87	-64	82
CAL11640	INFRACAO FIV CAL	C.A.SANSAO	BABILONIA CAL	816	85	-24	79
ZAB2247	DAIS FIV 2B	JAGUAR TE DO GAVIAO	UTTARA FIV 2B	816	85	-53	79
DQP1014	UTUPEVA FIV	ANTONIONE FIV CABO VERDE	EIRASSY	816	77	-9	69
NCAG9	ALANA FEITOR DOM DE MINAS	FEITOR ALAMBARI	GANANCIA FIV ALAMBARI	816	80	-56	73
RRP9045	VEJA FIV DE BRAS	GENGIS KHAN DE BRAS.	OVACAO FIV DE BRAS.	815	86	-81	81
MRVF14	CONDESSA FIV DA MUTUCA	JAGUAR TE DO GAVIAO	IASMIN FIV DE BRAS.	815	87	-45	80
RRP8372	RIPA FIV DE BRAS.	DIAMANTE TE BRAS.	LARISSA FIV DE BRAS.	815	86	-44	80
SQP1874	NATALINA FIV ALTO ESTIVA	ANTONIONE FIV CABO VERDE	DASLU FIV ALTO ESTIVA	815	79	-70	73
WALV1440	BOINA FIV	JAGUAR TE DO GAVIAO	PEROLA FIV DE BRAS.	815	86	-60	81
FUBE616	PANDORA FIV JAGUAR FUB	JAGUAR TE DO GAVIAO	VIGENTE FIV GAVIAO	815	86	-78	82
FREC109	JERUSA F.RECREIO	C.A.SANSAO	BANDEIRA	814	87	-62	82
ZAB1651	ALITA FIV 2B	JAGUAR TE DO GAVIAO	TULIPA FIV 2B	814	85	-65	79
MUT4818	TUNOSA FIV F.MUTUM	IVA FIV DE BRAS.	QUERNITA FIV F.MUTUM	814	81	-61	75
FFBT35	ESTREMA KHAN F2	GENGIS KHAN DE BRAS.	NORMALISTA FIV	814	86	-43	80
MUT3940	RARIDADE FIV F.MUTUM	KALIKA FIV VILA RICA	INERCIA FIV F.MUTUM	814	85	-45	79
VIBA99	BASA - VIA LACTEA ALICIA FIV	GENGIS KHAN DE BRAS.	OTILIA FIV DO BASA	813	86	-80	81
BASA2052	EMPONDERADA DO BASA	OTIMIZADO FIV DO BASA	POTIRA FIV CABO VERDE	813	86	-75	80
CAL12529	LIANA FIV CAL	CASPER TE KUBERA	ENTOADA FIV CAL	813	83	-39	76
RCBR329	NIRVANA FIV PARACATU	C.A.SANSAO	CERVA FIV LAMARAO	813	87	-48	80
ACNG64	PRINCESA HELGA FIV ACN	C.A.SANSAO	HELGA FIV TOL	813	85	-76	81
BASA1298	DIVINA FIV DO BASA	JAGUAR TE DO GAVIAO	FLORINDA FIV CAL	813	87	-45	82
BELM392	LUA FIV CURVELO	DIAMANTE TE BRAS.	UBEBA FIV GAVIAO	813	83	-42	77
OMIA24	JAMAICA FIV DE TENORIO	ASTRO FIV CABO VERDE	INGRID FIV DO RIO NEGRO	812	81	-75	74
BASA964	CATUANDA FIV DO BASA	JAGUAR TE DO GAVIAO	JUSTA FIV DO BASA	812	87	-74	81
FGVL1095	XEBECA I DA EPAMIG	JIVAGO DA EPAMIG	XEBECA DA EPAMIG	812	81	-14	67
TOLA722	MARQUESA DOS SANTOS FIV TOL	GENGIS KHAN DE BRAS.	HELGA FIV TOL	812	85	-61	79
CAL13460	PALHA FIV CAL	GENGIS KHAN DE BRAS.	GITA FIV CAL	812	85	-81	79
CAL13503	PEGADA FIV CAL	GENGIS KHAN DE BRAS.	FOTO FIV CAL	812	85	-34	80
IVAR6774	ZUMBA VILLEFORT	GENGIS KHAN DE BRAS.	CELEUMA VILLEFORT TN1	811	84	-47	78
ZGI558	DIONE FIV AGROGIR	JAGUAR TE DO GAVIAO	FABRICA2 DC TE	811	87	-56	82
CAL13334	OLEAGINOSA FIV CAL	JAGUAR TE DO GAVIAO	FOTO FIV CAL	811	86	-57	81
CAL13705	PERSIA FIV CAL	BILAC FIV DO BASA	ESTRELA FIV CAL	811	79	-76	71
CAL13170	NOETICA FIV CAL	FULMINANTE FIV CAL	EIRA FIV CAL	811	81	-42	74
JAS809	OTAWA FIV DA XAPETUBA	GENGIS KHAN DE BRAS.	INVEJA FIV DE BRAS.	811	85	-69	79
VIBA79	BASA - VIA LACTEA ASMIN FIV	JAGUAR TE DO GAVIAO	JUSTA FIV DO BASA	810	85	-61	79
BASA713	BALISTICA FIV DO BASA	C.A.SANSAO	HEDNA DO BASA	810	83	-39	78
BASA944	CANUTAMA FIV DO BASA	JAGUAR TE DO GAVIAO	FORCADA FIV DO BASA	810	86	-86	81
BASA709	BANDA FIV DO BASA	C.A.SANSAO	HEDNA DO BASA	810	83	-41	78
GLML450	HIPOFISE FIV DO LINO	JAGUAR TE DO GAVIAO	CONHECIDA FIV DO LINO	810	85	-46	79
HMD122	GRANDEZA FIV	JAGUAR TE DO GAVIAO	AFRODITE	810	86	-59	81
BASA2005	ESTUDIOSA FIV DO BASA	JAGUAR TE DO GAVIAO	INSENSATA FIV DO BASA	810	87	-67	81

RGD	NOME ANIMAL	NOME DO PAI	NOME DA MÃE	PL305		IPP	
				GPTA	AC.	GPTA	AC.
MUT4025	RANCHEIRA FIV F.MUTUM	FARDO FIV F. MUTUM	MAALA FIV F.MUTUM	810	85	-73	79
PRLB1986	QUATA FIV PRLB	GENGIS KHAN DE BRAS.	JALAPINA FIV PRLB	809	84	-69	78
TOLA840	OLGA FIV TOL	GENGIS KHAN DE BRAS.	KIMI TOL	809	79	-52	73
GJBG146	HOLGA FIV	JAGUAR TE DO GAVIAO	ESSENCIA FIV LEIT	809	83	-39	78
APIG123	LAIS FIV PEDRA BRANCA	GENGIS KHAN DE BRAS.	BRUNA FIV CABO VERDE	809	87	-60	81
JCVL1792	ANDALUZ FIV CABO VERDE	C.A.SANSO	JIBA FIV DE BRAS.	809	87	-47	82
BASA1745	DANDA FIV DO BASA	JAGUAR TE DO GAVIAO	INSENSATA FIV DO BASA	808	86	-65	81
RRP8628	SUSANA DE BRAS.	C.A.SANSO	JACARINA DE BRAS.	808	86	-75	81
AROY489	GIGI FIV DE AROEYRA	JAGUAR TE DO GAVIAO	ESTAMPA TE DE BRAS.	808	86	-57	81
IVAR5937	UGANDA VILLEFORT	C.A.SANSO	CRIA VILLEFORT	808	83	-44	76
IVAR7200	ALBANA VILLEFORT	GENGIS KHAN DE BRAS.	CELEUMA VILLEFORT TN1	808	85	-69	79
JCVL3580	GAVEA FIV CABO VERDE	GENGIS KHAN DE BRAS.	BRUNA FIV CABO VERDE	808	85	-62	80
BASA1888	DIFERENCIAL FIV DO BASA	JAGUAR TE DO GAVIAO	NIRAMAR FIV DO BASA	807	86	-51	80
ZAB1618	AVALANCHE FIV 2B	JAGUAR TE DO GAVIAO	RINARA FIV DA SADONANA	807	86	-83	81
CAL13633	PATRULHA FIV CAL	GENGIS KHAN DE BRAS.	LAVRADA FIV CAL	806	85	-52	79
BASA1940	ENTREFOLHAS FIV DO BASA	JAGUAR TE DO GAVIAO	FORCADA FIV DO BASA	806	86	-49	81
GONZ338	CANDIDATA FIV PILAR 2C	ANTONIONE FIV CABO VERDE	SOJA II DE BRAS.	806	80	-51	74
JCVL2962	DENEZA FIV CABO VERDE	GENGIS KHAN DE BRAS.	BRUNA FIV CABO VERDE	806	85	-53	80
BASP2273	OSTRALINA FIV DO BASA	C.A.SANSO	IBIUNA FIV DE BRAS.	805	88	-25	83
BAPA140	GREGA FIV BASA PANTANAL	PH UISQUE	ALMA VIVA 1 BASA PANTANAL	805	83	-50	77
NJV2	NJV KOREANA FIV	JAGUAR TE DO GAVIAO	TULIPA FIV 2B	805	86	-62	80
LMT353	NAVE COCHO D'AGUA	C.A.SANSO	REBECA FIV 2B	805	86	-37	81
RNFL28	VENEZA	C.A.SANSO	OFERENDA	805	85	-52	77
PDJG155	INDIA FIV DO RIO NEGRO	JAGUAR TE DO GAVIAO	JUREMA FIV SUSPIRO	805	85	-69	80
EGB662	JACIARA FIV DO EGB	JAGUAR TE DO GAVIAO	FABRICA FIV DE BRAS.	805	88	-50	82
BASA501	BOSSOROCA FIV DO BASA	C.A.SANSO	GORDUCHA FIV DO BASA	804	83	-29	77
BASA1113	CROATA FIV DO BASA	JAGUAR TE DO GAVIAO	JULIANNE FIV DO BASA	804	86	-75	81
JCVL1751	ALTEZA FIV CABO VERDE	JAGUAR TE DO GAVIAO	CONQUISTA TE PARAHY	804	87	-21	81
FREC120	JOYCE F.RECREIO	GENGIS KHAN DE BRAS.	FANTASTICA F.RECREIO	804	82	-49	76
JCVL3532	FISICA FIV CABO VERDE	GENGIS KHAN DE BRAS.	VARSOVIA FIV CABO VERDE	803	84	-99	78
JGVA332	HIPTENUSA FIV JGVA	C.A.SANSO	DUNA JGVA	802	87	-48	80
FCVG106	HALEXIA FIV CAMPINA VERDE	SOBERANO FIV DE BRAS.	ALEXIA FIV CAMPINA VERDE	802	78	-41	70
ATOC306	GENUINA FIV DA NAM	GENGIS KHAN DE BRAS.	BRAZA FIV DA NAM	802	82	-49	76
CAL13637	PECUARIA FIV CAL	GENGIS KHAN DE BRAS.	LAVRADA FIV CAL	802	84	-65	78
BASA1858	DESCANSADA FIV DO BASA	FABULOSO DO BASA	ORDENHA II DE BRAS.	802	80	-62	74
WALV1404	BRUNA FIV	GENGIS KHAN DE BRAS.	SIMPATICA FIV	802	84	-54	78
BASP344	GINA FIV DO BASA	C.A.SANSO	FABRICA FIV DE BRAS.	802	90	-55	85
JCVL3592	GAUCHA FIV CABO VERDE	PRADESH DOS POCOES	BENIGNA FIV CABO VERDE	801	80	-38	73
ZAB1649	AMY FIV 2B	JAGUAR TE DO GAVIAO	TULIPA FIV 2B	801	87	-72	81
JGVA811	QUINA JGVA	GENGIS KHAN DE BRAS.	ITAUNA FIV JGVA	801	85	-80	79
IVAR5626	TAIGUARA VILLEFORT	JAGUAR TE DO GAVIAO	CARRADA DO VILLEFORT	800	85	-60	78
CEAP982	FIGA FIV GV5	AKILES FIV GV5	AGATHA FIV GV5	800	81	-43	71
RRP8441	RANU FIV DE BRAS.	JAGUAR TE DO GAVIAO	ILDA FIV DE BRAS.	800	87	-52	81
TOLA725	MARIA FLOR FIV TOL	GENGIS KHAN DE BRAS.	BANDEIRA	800	83	-62	78
JCVL3418	FUMACA FIV CABO VERDE	GENGIS KHAN DE BRAS.	JIBA FIV DE BRAS.	800	87	-86	81
ZAB1588	ABELHA FIV 2B	JAGUAR TE DO GAVIAO	DESCULPA DE BRAS.	800	86	-65	79
KOK1072	PERLA FIV KENYO	JAGUAR TE DO GAVIAO	HILDA FIV KENYO	800	87	-43	81
RRP7184	LARISSA FIV DE BRAS.	RADAR DOS POCOES	FIGA FIV DE BRAS.	799	88	-38	82
CAL13042	NEGRITA FIV CAL	GENGIS KHAN DE BRAS.	ESPIGA FIV CAL	799	88	-33	82
JAS824	OLIMPIADA FIV DA XAPETUBA	GENGIS KHAN DE BRAS.	INVEJA FIV DE BRAS.	799	85	-83	79
WALV1422	BRENDA FIV	GENGIS KHAN DE BRAS.	ARACA CAL	799	84	-60	78
PLAN12	ELEGANCIA	JAGUAR TE DO GAVIAO	2 BR SERTANEJA	799	85	-68	79
PDJG167	INDEPENDENTE FIV DO RIO NEGRO	JAGUAR TE DO GAVIAO	FLOTILHA FIV CAL	798	86	-56	81
APAG686	KLASSE FIV APAG	JAGUAR TE DO GAVIAO	LUZIADA FIV KUBERA	798	84	-54	78
RRP8178	PERFEITA DE BRAS.	JAGUAR TE DO GAVIAO	MAURICIA DE BRAS.	798	85	-45	78
SUDG14	DANDARA FIV S3 D'AZUL	JAGUAR TE DO GAVIAO	MAJESTADE FIV RX 3BARRAS	798	86	-86	79
JOAD133	GAMELA FIV JOAO DIAS	GENGIS KHAN DE BRAS.	DELA FIV EMP	798	85	-60	79
GMAP94	YARA FIV GMAP	FARDO FIV F. MUTUM	AGUIA TE GMAP	798	85	-72	78
ZAB2116	CAMPANA FIV 2B	JAGUAR TE DO GAVIAO	HABENA FIV CAL	797	88	-77	82
CAL13369	OLIMPIADAS FIV CAL	JAGUAR TE DO GAVIAO	ILUMINADA FIV CAL	797	85	-45	80
JCVL3427	FELICIDADE FIV CABO VERDE	GENGIS KHAN DE BRAS.	BRUNA FIV CABO VERDE	797	87	-80	82
BASA1687	DUBLIN FIV DO BASA	FABULOSO DO BASA	ORDENHA II DE BRAS.	797	80	-70	73
RBBG783	RBB CINDY FIV	GENGIS KHAN DE BRAS.	IRIS 7 FIV COMAPI	797	84	-44	78
CAL12960	NATALINA FIV CAL	PUNO DE BRAS.	FOTO FIV CAL	797	84	-27	77
BASA311	ANANDA FIV DO BASA	C.A.SANSO	FABRICA FIV DE BRAS.	797	88	-56	83
AFFU90	GENTILEZA FIV AFFU	MODELO TE DE BRAS.	OVACAO FIV DE BRAS.	797	87	-77	81
RCBR500	REGIA FIV PARACATU	METANO FIV DO BASA	CANETA-I FIV DO JRD	796	79	-40	71
CAL10598	FRALDA FIV CAL	RADAR DOS POCOES	AGROPECUARIA CAL	796	86	-43	78
ZAB1680	ARTEMIS FIV 2B	CASPER TE KUBERA	INCISAO FIV DE BRAS.	796	84	-39	79
IVAR3206	GRANADA VILLEFORT	C.A.SANSO	CELEUMA VILLEFORT	796	87	-37	81
IVAR7121	AMADA VILLEFORT	JAGUAR TE DO GAVIAO	UNIDA FIV DOS POCOES	796	82	-67	76
ZAB1407	VAYRA 2B	MAR NAMORADO RELOGIO	RAYRA FIV 2B	796	78	-30	70
CAL13565	PECTINA FIV CAL	GENGIS KHAN DE BRAS.	ARACA CAL	796	84	-36	79
JZN208	MANDALA FIV DAS NOGUEIRAS	C.A.SANSO	GITA FIV CAL	796	86	-49	80

RGD	NOME ANIMAL	NOME DO PAI	NOME DA MÃE	PL305		IPP	
				GPTA	AC.	GPTA	AC.
CAL12995	NAVETA FIV CAL	GENGIS KHAN DE BRAS.	GITA FIV CAL	796	84	-68	79
CAL12433	LANA FIV CAL	C.A.SANSAO	ARACA CAL	795	88	-58	83
TOLA455	HELGA FIV TOL	JAGUAR TE DO GAVIAO	DALILA TE	795	90	-58	85
RRP8159	PINTURA DE BRAS.	GENGIS KHAN DE BRAS.	JACIARA FIV DE BRASILIA	795	83	-65	77
BYRO101	SUICA FIV	JAGUAR TE DO GAVIAO	NOELIA FIV DE BRAS.	795	87	-66	81
CAL13616	PERSA FIV CAL	BILAC FIV DO BASA	ILUSTRADA FIV CAL	794	79	-78	72
CAL13417	ORLA FIV CAL	FULMINANTE FIV CAL	GARANTIA FIV CAL	794	84	-55	78
VIBA118	BASA - VIA LACTEA ALDEN FIV	JAGUAR TE DO GAVIAO	FLORINDA FIV CAL	794	87	-57	82
DANT120	ALVORADA FIV DANTAS	JAGUAR TE DO GAVIAO	JURA FIV CAL	794	86	-63	80
AGBR414	DERA FIV E.TAMBURIL	GENGIS KHAN DE BRAS.	HELGA FIV TOL	794	86	-64	81
RRP7920	OLIMPIA FIV DE BRAS.	JAGUAR TE DO GAVIAO	GESTAO FIV DE BRAS.	794	85	-51	80
ZLG56	DANCA FIV CARUANA	JAGUAR TE DO GAVIAO	HANI FIV DO BASA	794	86	-68	80
BAPA67	FATURA FIV BASA PANTANAL	JAGUAR TE DO GAVIAO	MAGICA DE BRAS.	794	87	-83	80
RRP8861	VISAO FIV DE BRAS	GENGIS KHAN DE BRAS.	MARINGA DE BRAS.	794	85	-80	80
IVAR6678	ZANADIA VILLEFORT	JAGUAR TE DO GAVIAO	NOLITA VILLEFORT	793	85	-55	80
CAL13429	OWENA FIV CAL	GENGIS KHAN DE BRAS.	ESPIGA FIV CAL	793	84	-62	79
RRP8553	SAMIRA FIV DE BRAS.	C.A.SANSAO	ILMA DE BRAS.	793	87	-33	82
GONZ364	CANCHA FIV PILAR 2C	JAGUAR TE DO GAVIAO	EVIDENCIA FIV PILAR 2	793	86	-40	80
IVAR7230	ALVORADA VILLEFORT	GENGIS KHAN DE BRAS.	CELEUMA VILLEFORT TN1	793	85	-62	80
BASP989	LACERDA DO BASA	JAGUAR TE DO GAVIAO	FRISIA DE BRAS.	793	76	-18	70
JCVL3015	EDNA FIV CABO VERDE	GENGIS KHAN DE BRAS.	VARSOVIA FIV CABO VERDE	792	86	-71	81
JGW170	HORTENCIA JAGUAR FIV JGG	JAGUAR TE DO GAVIAO	TULIPA FIV 2B	792	85	-63	80
CAL12697	MADRINHA FIV CAL	PUNO DE BRAS.	FOTO FIV CAL	792	80	-45	73
BRAN329	SURYA FIV ESTANCIA K	KALIKA FIV VILA RICA	RUBRICA DE BRAS.	792	81	-96	74
ZHS174	ILUMINADA FIV DA MORRO ALTO	GENGIS KHAN DE BRAS.	MEDEIA FIV DE BRAS.	792	85	-70	79
ZBT36	BRIGIDA FIV JAGUAR22	JAGUAR TE DO GAVIAO	AMAPOLA TE LONG	792	86	-13	78
IVAR4751	PLATINA VILLEFORT	C.A.SANSAO	CORTESIA VILLEFORT	792	86	-61	81
FCVG3	ALEXIA FIV CAMPINA VERDE	JAGUAR TE DO GAVIAO	LUVIA FIV SILVANIA	792	86	-48	80
FUBE650	TEQUILA FIV JAGUAR FUB	JAGUAR TE DO GAVIAO	DOURADA SANSAO FIV PERFURO	792	87	-45	82
FTKG520	TAILANDIA FIV KUBERA	JAGUAR TE DO GAVIAO	MARAISA FIV KUBERA	792	86	-67	81
MELM567	OLIVIA FIV DA MACKLLANI	GENGIS KHAN DE BRAS.	GAVINA FIV MACKLLANI	792	83	-81	77
GLML619	KEIKE FIV DO LINO	DRAGAO TE	ROSETA 2B	791	79	-57	72
MUT3718	QUETA FIV F.MUTUM	JAGUAR TE DO GAVIAO	T.A. BELINA	791	87	-75	81
RRP8975	VITA FIV DE BRAS	JAGUAR TE DO GAVIAO	ORAIDES FIV DE BRAS.	791	84	-64	79
RRP7225	LUXURIA FIV DE BRAS.	MODELO TE DE BRAS.	TATICA TE DE BRAS.	791	88	-31	82
FUBE854	CONQUISTA FIV GENGIS KHAN FUB	GENGIS KHAN DE BRAS.	JUREMA FIV FUB	791	84	-55	78
TOLA758	NEVASCA FIV TOL	PH UISQUE	HELGA FIV TOL	791	83	-63	78
ADY59	ADY GALERIA	C.A.SANSAO	FELICIA FIV DO BASA	791	87	-37	83
CAL12469	LATINA FIV CAL	JAGUAR TE DO GAVIAO	JULIANA CAL TN	790	87	-34	83
JRRG564	HERNIA JAGUAR II FIV ROLAND	JAGUAR TE DO GAVIAO	HERNIA DA SALOBO	790	78	-59	72
MVVM250	MATRIARCA FIV DA MVVM	C.A.SANSAO	OTALIA FIV DO BASA	790	85	-47	79
IVAR6754	ZURA VILLEFORT	GENGIS KHAN DE BRAS.	CELEUMA VILLEFORT TN4	790	85	-57	79
CAL13279	OCTILA FIV CAL	GENGIS KHAN DE BRAS.	MUSA GIROESTE	790	85	-62	80
UMS258	EGIPCIA FIV MS SANTA FE	JAGUAR TE DO GAVIAO	XODO FIV PALMA FUB	790	87	-33	82
BASP317	GREGORIA FIV DO BASA	C.A.SANSAO	FABRICA FIV DE BRAS.	790	89	-48	83
CEAP1569	HALINA FIV GV5	GENGIS KHAN DE BRAS.	MINKAR FIV GV5	790	84	-67	79
VIBA135	BASA - VIA LACTEA ASTUTA	JAGUAR TE DO GAVIAO	FANTASTICA DO BASA	790	86	-55	81
IVAR4270	MILK VILLEFORT	C.A.SANSAO	COLEGA VILLEFORT	790	86	-67	81
PLAN14	NEVOA	JAGUAR TE DO GAVIAO	2 BR SERTANEJA	790	85	-51	79
IVAR5710	TILIA VILLEFORT	C.A.SANSAO	CELEUMA VILLEFORT TN4	789	87	-55	82
CAL13420	OROPA FIV CAL	JAGUAR TE DO GAVIAO	FELICIA FIV CAL	789	86	-66	81
ZAB2273	DIGITAL FIV 2B	HYANK FIV DE BRAS.	OVACAO FIV DE BRAS.	789	82	-49	75
GLML452	HOMILIA FIV DO LINO	JAGUAR TE DO GAVIAO	CONHECIDA FIV DO LINO	789	86	-43	80
BASA1462	DEISIANE FIV DO BASA	LUSITANO DO BASA	LETUZA DO BASA	789	82	-47	76
BAPA128	GOUVEIA FIV BASA PANTANAL	C.A.SANSAO	AMERICANA FIV CABO VERDE	789	88	-53	83
SQP1767	MANACA FIV ALTO ESTIVA	JAGUAR TE DO GAVIAO	GAIVOTA FIV ALTO ESTIVA	789	87	-64	81
DSIL539	MIRTA DSIL	JAGUAR TE DO GAVIAO	DIRETA FIV DSIL	789	82	-44	74
BASA1348	DAMA FIV DO BASA	FABULOSO DO BASA	MARJORY FIV DO BASA	789	82	-68	76
FREC85	GARDENIA F.RECREIO	C.A.SANSAO	BANDEIRA	788	87	-76	82
LIZA71	ANDORINHA FIV LIZA	JAGUAR TE DO GAVIAO	CAMPESTRE FIV DO BASA	788	86	-69	81
CAL13310	ORIGEM FIV CAL	JAGUAR TE DO GAVIAO	GITA FIV CAL	788	85	-83	80
REMG705	REM JALANA GENETICA ADITIVA	FARAO CABEC. DO PRATA	DALLAS FIV CABEC. DO PRATA	788	79	-55	72
BASA1722	DALALI FIV DO BASA	C.A.SANSAO	FABRICA DC TE	788	86	-48	81
WADI1144	LABIA FIV WAD	JAGUAR TE DO GAVIAO	HAICAI FIV DE BRAS.	788	87	-38	83
IVAR6695	ZAIDE VILLEFORT	JAGUAR TE DO GAVIAO	CUVIARA VILLEFORT	788	85	-20	79
XISB22	BAVARIA FIV XISB	JAGUAR TE DO GAVIAO	VISION FIV GAVIAO	787	86	-34	81
FREC96	INDIA F.RECREIO	GENGIS KHAN DE BRAS.	BANDEIRA	787	84	-82	78
JCVL3557	GAITA FIV CABO VERDE	CARIA FIV CABO VERDE	ACAJA FIV CABO VERDE	787	80	-71	73
WALV1410	BRUNELLA FIV	JAGUAR TE DO GAVIAO	LAYLA FIV	787	86	-56	81
ZAB981	TULIPA FIV 2B	C.A.SANSAO	INCISAO FIV DE BRAS.	787	88	-46	81
VIBA107	BASA - VIA LACTEA ALITA	JAGUAR TE DO GAVIAO	JUSTA FIV DO BASA	787	87	-57	81
CAL13502	PEDIDA FIV CAL	JAGUAR TE DO GAVIAO	FARMACIA FIV CAL	787	88	-62	83
IVAR4439	NESPERA VILLEFORT	C.A.SANSAO	CRISCA VILLEFORT	787	84	-57	78
BRAN850	ARICIA FIV ESTANCIA K	ANTONIONE FIV CABO VERDE	SOJA II DE BRAS.	787	81	-77	75

RGD	NOME ANIMAL	NOME DO PAI	NOME DA MÃE	PL305		IPP	
				GPTA	AC.	GPTA	AC.
IVAR6056	UMABELA VILFELFORT	GENGIS KHAN DE BRAS.	CRIA VILFELFORT	787	81	-40	75
IVAR7042	ARTE VILFELFORT	C.A.SANSÃO	CELEUMA VILFELFORT TN1	787	87	-80	82
LLB639	CATALUNHA FIV DA BADAJOS	C.A.SANSÃO	COLOMBINA DA BADAJOS	787	84	-52	78
IVAR7182	ARAGUARI VILFELFORT	GENGIS KHAN DE BRAS.	GALBE VILFELFORT	786	83	-36	77
MUT3382	PERFUMADA FIV F.MUTUM	JAGUAR TE DO GAVIAO	FECULA TE F. MUTUM	786	89	-32	84
GIVR1617	XAYREL FIV VILA RICA	GENGIS KHAN DE BRAS.	OSIRIS VILA RICA	786	83	-60	77
FTKG488	OFENA FIV KUBERA	FACHO TE KUBERA	IELLE AC DA FIEL	786	83	-51	76
HRAG102	FABRICIA FIV HRA	JAGUAR TE DO GAVIAO	FLAVITA FIV DO TARIN	785	87	-57	81
MELM586	PRATINHA FIV DA MACKLLANI	IVA FIV DE BRAS.	HAGEA DA MACKLLANI	785	82	-51	75
JCVL3274	FAINA FIV CABO VERDE	JAGUAR TE DO GAVIAO	AMALIA CABO VERDE	785	86	-55	80
IVAR4918	POTENCIA VILFELFORT	METEORO DE BRAS.	COLEGA VILFELFORT	785	82	-57	76
TOLA772	NIELSI TOL	MODELO TE DE BRAS.	BANDEIRA	785	83	-54	77
IVAR4396	NOLITA VILFELFORT	C.A.SANSÃO	DAXA VILFELFORT	785	88	-47	82
MRVF23	DALLA FIV DA MUTUCA	JAGUAR TE DO GAVIAO	IASMIN FIV DE BRAS.	785	88	-47	82
CAL13674	PASSIFLORA FIV CAL	JOGRAL FIV DE BRAS.	FOTO FIV CAL	785	80	-42	73
REMG658	REM JUCA FIV GENETICA ADITIVA	ASTRO FIV CABO VERDE	BARONESA FIV CABEC. DO PRATA	784	83	-56	76
TBEL1	TEXAS	DEGAS FIV MACKLLANI	BOSSOROCA FIV DO BASA	784	78	-40	70
FUBE844	MISTRAL FIV JAGUAR FUB	JAGUAR TE DO GAVIAO	ADRIANNA FIV FECULA FUB	784	86	-50	80
RRP8498	SAMARA FIV DE BRAS.	GENGIS KHAN DE BRAS.	MITRA FIV DE BRAS.	784	86	-38	80
WADI1327	LUXUOSA FIV WAD	JAGUAR TE DO GAVIAO	OFELIA FIV	784	89	-80	84
RRP7314	MEDEIA FIV DE BRAS.	RADAR DOS POCOES	FIRMA FIV DE BRAS.	784	86	-50	80
ZGI355	CASELLA FIV AGROGIR	JAGUAR TE DO GAVIAO	PLATEIA FIV SUSPIRO	784	87	-59	81
ZAB2177	DESTEMIDA FIV 2B	JAGUAR TE DO GAVIAO	HABENA FIV CAL	784	88	-67	83
TOLA697	MARBELA FIV TOL	GENGIS KHAN DE BRAS.	HELGA FIV TOL	784	83	-85	78
AFFU82	GARBA FIV AFFU	C.A.SANSÃO	BANDEIRA	784	87	-64	82
BASA2127	ENIRCE FIV DO BASA	JAGUAR TE DO GAVIAO	ARETHA FIV DO BASA	783	85	-49	80
BASA2006	ESCRIVA FIV DO BASA	JAGUAR TE DO GAVIAO	GINA FIV DO BASA	783	86	-61	81
UFF588	VENEZA FIV UFF ALVORADA	JAGUAR TE DO GAVIAO	OFINA FIV DA PALMA	783	87	-30	81
ADEM40	DAYA FIV JAGUAR	JAGUAR TE DO GAVIAO	FLORINA FIV DE BRAS.	783	87	-37	82
BASA368	ATALEIA FIV DO BASA	JAGUAR TE DO GAVIAO	MAGNITUDE FIV DO BASA	783	85	-68	80
JMMA2032	EPIA FIV JMMA	JAGUAR TE DO GAVIAO	VIA FIV JMMA	783	88	-49	84
BYRO28	HANNA FIV	JAGUAR TE DO GAVIAO	NOELIA FIV DE BRAS.	783	86	-60	81
JCVL3330	FLORIPA FIV CABO VERDE	GENGIS KHAN DE BRAS.	ACAJA FIV CABO VERDE	783	85	-61	80
ZAB1772	BARCELONA FIV 2B	JAGUAR TE DO GAVIAO	HABENA FIV CAL	783	88	-42	83
BASA1346	DANDARA FIV DO BASA	JAGUAR TE DO GAVIAO	HONESTA FIV DO BASA	783	87	-64	83
JCVL3822	GROSELHA FIV CABO VERDE	GENGIS KHAN DE BRAS.	ITAPOA FIV DE BRAS.	783	84	-49	78
BASA2258	EDILMA FIV DO BASA	JAGUAR TE DO GAVIAO	CALIFORNIA FIV DO BASA	783	85	-69	80
JCVL1499	VINCENZA FIV CABO VERDE	JAGUAR TE DO GAVIAO	ATLANTA COCHO D AGUA	783	88	-73	82
JCVL2374	CARMELIA CABO VERDE	GENGIS KHAN DE BRAS.	BRUNA FIV CABO VERDE	783	86	-43	81
PDJG224	KOBI FIV DO RIO NEGRO	JAGUAR TE DO GAVIAO	LETONIA FIV DE BRAS.	783	88	-48	83
BASA846	CAMPESTRE FIV DO BASA	C.A.SANSÃO	FABRICA FIV DE BRAS.	783	89	-63	84
FGVP2758	VARETA DA EPAMIG	JUPIO DA EPAMIG	MACIA DA EPAMIG	782	80	-60	71
PRLB1939	QUIMERA FIV PRLB	GENGIS KHAN DE BRAS.	ELBA FIV PRLB	782	84	-42	78
JCVL3897	GRAVIDADE FIV CABO VERDE	GENGIS KHAN DE BRAS.	ITAPOA FIV DE BRAS.	782	86	-66	80
BJAS1856	OLIMPIA TE BJS	JAGUAR TE DO GAVIAO	CORACA	782	88	-74	82
GONZ321	CANDEIA FIV PILAR 2C	C.A.SANSÃO	SOJA II DE BRAS.	782	86	-60	81
FUBE220	GRACIOSA FIV SANSÃO GIBA FUB	C.A.SANSÃO	JIBA FIV DE BRAS.	782	89	-45	84
ICFA84	ATLANTA FIV IFC	JAGUAR TE DO GAVIAO	ESFERA FIV DA F.E.	782	85	-71	78
RBBG598	RBB BRISA FIV	JAGUAR TE DO GAVIAO	JADE 1 COMAPI	782	86	-76	81
LVRJ85	CAROLA FIV	JAGUAR TE DO GAVIAO	ILHABELA FIV CAL	781	86	-62	81
CAL13274	OCLUSIVA FIV CAL	GENGIS KHAN DE BRAS.	GITA FIV CAL	781	83	-62	77
DPJ1296	PHILIA FIV DP	JAGUAR TE DO GAVIAO	2 BR ONDINA	781	87	-62	81
ACVM35	BIANCA DANA	JAGUAR TE DO GAVIAO	JOIA	781	80	-67	74
RRP7777	ONDA FIV DE BRAS.	GENGIS KHAN DE BRAS.	SOJA DE BRAS.	781	89	-37	84
MUT3730	QUIM F.MUTUM	JAGUAR TE DO GAVIAO	KIKA FIV F.MUTUM	781	87	-63	83
BASA1422	DERIVA FIV DO BASA	GENGIS KHAN DE BRAS.	FOTO FIV CAL	781	86	-52	80
JJX66	DAMA FIV	C.A.SANSÃO	CIRCE	780	85	-48	79
CAL13018	NEFALISTA FIV CAL	GENGIS KHAN DE BRAS.	BORBULHA CAL	780	86	-44	80
MUT3380	PROPRIA FIV F.MUTUM	JAGUAR TE DO GAVIAO	FADA FIV F. MUTUM	780	87	-51	83
BASA1643	DOCUMENTADA FIV DO BASA	C.A.SANSÃO	HEDNA DO BASA	780	84	-57	79
RRP8771	UBATUBA FIV DE BRAS.	JAGUAR TE DO GAVIAO	NAJLA FIV DE BRAS.	780	85	-38	80
JCVL3351	FELICIDADE FIV CABO VERDE	JAGUAR TE DO GAVIAO	VERA FIV CABO VERDE	780	86	-48	81
GONZ323	CANARANA FIV PILAR 2C	C.A.SANSÃO	SOJA II DE BRAS.	780	87	-56	82
CAL13277	OCTANA FIV CAL	GENGIS KHAN DE BRAS.	GLEBA FIV CAL	779	84	-40	78
BASP1231	LILIA FIV DO BASA	JAGUAR TE DO GAVIAO	ALAZA CAL	779	88	-41	82
ISPG1302	PADHA FIV M.VERDE	VALEOURO TE SILVANIA	OFINA FIV DA PALMA	779	85	-31	79
CAL13288	ODATHI FIV CAL	GENGIS KHAN DE BRAS.	FOTO FIV CAL	779	84	-54	78
ACNG65	BELEZA FIV ACN	JAGUAR TE DO GAVIAO	ALIANCA FIV DA PALMA	779	87	-75	82
JCVL3215	FABER FIV CABO VERDE	GENGIS KHAN DE BRAS.	GAROA FIV CABO VERDE	779	85	-75	79
AFFU162	INDONESIA FIV AFFU	GENGIS KHAN DE BRAS.	HELGA FIV TOL	779	84	-81	79
JCVL1873	ARLETE FIV CABO VERDE	C.A.SANSÃO	JIBA FIV DE BRAS.	779	89	-54	84
RRP6605	ITAIPAVA DE BRAS.	MODELO TE DE BRAS.	FICCAO FIV DE BRAS.	778	89	-49	81
JCVL3905	GAFIEIRA FIV CABO VERDE	JAGUAR TE DO GAVIAO	AMALIA CABO VERDE	778	85	-54	79
FRVF69	BANDEIRA FIV RORIZ	METANO FIV DO BASA	PRADA DE BRAS.	778	82	-57	75

RGD	NOME ANIMAL	NOME DO PAI	NOME DA MÃE	PL305		IPP	
				GPTA	AC.	GPTA	AC.
BASA1163	CHALEIRA FIV DO BASA	JAGUAR TE DO GAVIAO	HONESTA FIV DO BASA	778	88	-53	83
ABP2057	MATRIARCA DA SALOBO	URANIO TE SILVANIA	ERAF TE B PASTOR	778	81	-24	74
LLSE38	CASCATA FIV CABEC. DO PRATA	C.A.SANSO	DUIDA VILLEFORT	778	88	-40	81
GAOM270	NAYLA FIV GAM	GABINETE SILVANIA	DEVOCAO FIV GAM	778	83	-40	78
EVPF805	NAIARA FIV JABAQUARA	GENGIS KHAN DE BRAS.	JIBA FIV DE BRAS.	778	86	-32	81
BASA2252	EMILIANA FIV DO BASA	GENGIS KHAN DE BRAS.	FABRICA TN1 CABO VERDE	778	86	-60	82
JZN144	HAVANA FIV DAS NOGUEIRAS	DIAMANTE TE BRAS.	MAAB LADEIRA JAGUAR	778	86	-62	79
BASA838	CAEM FIV DO BASA	JAGUAR TE DO GAVIAO	IBIUNA FIV DE BRAS.	778	87	-66	82
RRP8149	PLATINA FIV DE BRAS.	DIAMANTE TE BRAS.	HAYDEE FIV DE BRAS.	778	84	-49	77
LTD448	ITAIPAIVA FIV DA LUTEDU	C.A.SANSO	CAPIRA FIV DA LUTEDU	778	84	-13	79
MUT4230	RENDEIRA FIV F.MUTUM	JAGUAR TE DO GAVIAO	NELDA FIV F.MUTUM	777	86	-62	80
MELM587	PERLA DA MACKLLANI	KIM FIV DA MACKLLANI	ITABIRA TEATRO DA MACKLLANI	777	78	-53	70
RMVV1053	PIMENTA FIV RV MONTE AZUL	GENGIS KHAN DE BRAS.	LAURA FIV RV MONTE AZUL	777	85	-37	80
ZAB1639	ALBA FIV 2B	JAGUAR TE DO GAVIAO	TULIPA FIV 2B	777	86	-40	80
GAOM278	NAMORADA FIV GAM	JAGUAR TE DO GAVIAO	XODO FIV PALMA FUB	777	85	-75	79
BASA1191	CULINARIA FIV DO BASA	JAGUAR TE DO GAVIAO	HONESTA FIV DO BASA	777	88	-54	82
PRLB1059	JIRIPOCA FIV PRLB	JAGUAR TE DO GAVIAO	CANTIGA	777	89	-56	82
RRP8783	UMBELA DE BRAS.	GENGIS KHAN DE BRAS.	PAULISTA FIV DE BRAS.	777	85	-59	79
BERH992	SALSA FIV COMAPI	C.A.SANSO	SAPIENCIA FIV COMAPI	777	87	-71	81
TOLA617	KATHARINA FIV TOL	C.A.SANSO	BANDEIRA	777	87	-81	81
JCVL3546	FANTA FIV CABO VERDE	ANTONIONE FIV CABO VERDE	GAROA FIV CABO VERDE	776	81	-62	74
RCCR496	RIQUEZA FIV PARACATU	METANO FIV DO BASA	CANETA-I FIV DO JRD	776	79	-51	71
OMIA13	LIMA FIV DE TENORIO	ASTRO FIV CABO VERDE	AMORA FIV CABO VERDE	776	81	-88	74
DQP987	SEIXU	JAGUAR TE DO GAVIAO	QUAJAJARA	776	84	-47	78
BASA1001	CASAGRANDE FIV DO BASA	C.A.SANSO	BATALHA FZD LUMI	776	87	-26	82
BASA943	CANTA FIV DO BASA	JAGUAR TE DO GAVIAO	FORCADA FIV DO BASA	776	85	-69	79
EVPF735	LUANI FIV JABAQUARA	EDANK TE JABAQUARA	HORA FIV DE BRAS.	776	81	-37	75
CAL13653	PALESTINA FIV CAL	JOGRAL FIV DE BRAS.	ESPIGA FIV CAL	776	80	-29	73
FNIX1955	BRILHANTE COND. FENIX	EDANK TE JABAQUARA	BIRIBA FIV SUSPIRO	776	79	-33	72
ZAB1595	ASTRONOMIA 2B	PICASSO FIV 2B	SERENATA FIV 2B	775	83	-48	77
FCAG2	AFRODITE FIV DA FCA	JAGUAR TE DO GAVIAO	ONDA FIV DE BRAS.	775	85	-69	79
TOLA841	OTAVIANA FIV TOL	JAGUAR TE DO GAVIAO	TULIPA FIV 2B	775	86	-57	80
VIBA101	BASA - VIA LACTEA ANANDA	JAGUAR TE DO GAVIAO	JUSTA FIV DO BASA	775	86	-47	81
BASA746	BANDOLIM FIV DO BASA	JAGUAR TE DO GAVIAO	GAROA FIV F. MUTUM	775	85	-41	80
BASA1539	DIRCE FIV DO BASA	JAGUAR TE DO GAVIAO	GINA FIV DO BASA	775	86	-72	81
JCVL3757	GREVE FIV CABO VERDE	GENGIS KHAN DE BRAS.	GAROA FIV CABO VERDE	775	85	-59	79
JCVL3904	GESSIANE FIV CABO VERDE	GENGIS KHAN DE BRAS.	FABRICA TN1 CABO VERDE	775	87	-68	82
SDNA178	PIRAPORA FIV DA SADONANA	JAGUAR TE DO GAVIAO	HELICE FIV DE BRAS.	775	87	-57	82
ABP1758	LAUCHA FIV DA SALOBO	JAGUAR TE DO GAVIAO	VILORIA CAL	774	86	-66	79
EVDV23	ATENA FIV PADRE BENTO	GENGIS KHAN DE BRAS.	JAMIN FIV DE BRAS.	774	83	-72	77
BASA1837	DALA FIV DO BASA	C.A.SANSO	MAZILENE DO BASA	774	85	-28	79
BASA1732	DEONILDE FIV DO BASA	JAGUAR TE DO GAVIAO	GREGORIA FIV DO BASA	774	86	-48	80
MUT4751	TANAJURA FIV F.MUTUM	C.A.SANSO	INAME FIV F.MUTUM	774	86	-44	81
JCVL3201	ESPOLETA FIV CABO VERDE	GENGIS KHAN DE BRAS.	JIBA FIV DE BRAS.	773	88	-48	82
ROMY1	APPLE FIV GUANAAS	GENGIS KHAN DE BRAS.	SORTE DA WCB	773	84	-56	78
ZAB2262	DECA FIV 2B	JAGUAR TE DO GAVIAO	POESIA FIV DE BRAS.	773	84	-48	78
EVPF731	LONDRINA FIV JABAQUARA	JAGUAR TE DO GAVIAO	INDIA FIV DE BRAS.	773	86	-63	81
BASA1301	DUARTINA FIV DO BASA	JAGUAR TE DO GAVIAO	JULIANNE FIV DO BASA	773	87	-70	81
LMT333	NEBLINA COCHO D'AGUA	JAGUAR TE DO GAVIAO	HONEY COCHO D'AGUA	773	86	-64	80
ZAMP274	LYNDA FIV ZAMBONI	JAGUAR TE DO GAVIAO	FREDERICA DO BASA	773	86	-54	80
RRP7085	LAILA FIV DE BRAS.	C.A.SANSO	TAPUIA DE BRAS.	773	87	-34	80
GION56	CINDERELA DA ONCINHA	JAGUAR TE DO GAVIAO	ORQUIDEA FIV DAB	772	87	-29	81
JCVL3622	GONDOLA FIV CABO VERDE	GENGIS KHAN DE BRAS.	JIBA FIV DE BRAS.	772	86	-71	81
BASA2140	ESMERA FIV DO BASA	JAGUAR TE DO GAVIAO	NILMARA FIV DO BASA	772	87	-57	82
BASA795	BALSAMINA DO BASA	JAGUAR TE DO GAVIAO	NIVIA FIV F.MUTUM	772	84	-71	79
MELM576	PREDILETA DA MACKLLANI	JAGUAR TE DO GAVIAO	GARDENIA DA MACKLLANI	772	86	-57	80
IVAR4813	PALESTRA VILLEFORT	CABRAL DO VILLEFORT	GONADA VILLEFORT	772	76	-32	68
BASA1667	DALGISA FIV DO BASA	LUSITANO DO BASA	MYRCIA FIV DO BASA	772	80	-38	74
RRP8647	TAMARA DE BRAS.	GENGIS KHAN DE BRAS.	NATA FIV DE BRAS.	772	86	-70	80
SSAF32	DIAMANTINA FIV SESMARIA SA	GABINETE SILVANIA	INFRACAO FIV CAL	771	82	-57	76
BASA941	CANHOPA FIV DO BASA	JAGUAR TE DO GAVIAO	NILMARA FIV DO BASA	771	85	-71	79
LXS191	FILIPINA FIV DA CEFAS	JAGUAR TE DO GAVIAO	PAMPULHA FIV DE BRAS.	771	83	-53	77
ZAB1377	VOLUPIA FIV 2B	C.A.SANSO	INAJA FIV DE BRAS.	771	87	-36	82
RMVV965	ORVENIA FIV RV MONTE AZUL	JAGUAR TE DO GAVIAO	ILUMINADA FIV CAL	771	85	-49	80
EVPF647	IMPERATRIZ FIV JABAQUARA	GENGIS KHAN DE BRAS.	HIRANA FIV DE BRAS.	771	86	-53	79
BRTG567	GAITA BRT	GENGIS KHAN DE BRAS.	LOGICA TE BJS	771	85	-44	76
BASA1677	DINAMICA FIV DO BASA	JAGUAR TE DO GAVIAO	ANANDA FIV DO BASA	771	87	-43	82
BASA1183	CHILENA FIV DO BASA	JAGUAR TE DO GAVIAO	GINA FIV DO BASA	771	87	-84	82
IVAR6167	URAUNA VILLEFORT	GENGIS KHAN DE BRAS.	CELEUMA VILLEFORT TN1	771	85	-46	77
FUBE651	NEVE FIV JAGUAR FUB	JAGUAR TE DO GAVIAO	DOURADA SANSO FIV PERFURO	771	88	-65	83
PDJG88	GALEGA FIV DE GUARAMIRANGA	C.A.SANSO	BANDEIRA	771	86	-76	80
LTD449	IMPOSICAO FIV DA LUTEDU	C.A.SANSO	FITA FIV DA LUTEDU	770	83	-43	78
FELG204	CARAMBOLA FIV DA F.E.	C.A.SANSO	DALEIA DA F.E.	770	85	-46	78
BRTG768	JAMAICANA FIV BRT	DIAMANTE TE BRAS.	HECTARE FIV DO BASA	770	85	-49	79

RGD	NOME ANIMAL	NOME DO PAI	NOME DA MÃE	PL305		IPP	
				GPTA	AC.	GPTA	AC.
ACFG2193	MARAISA FIV KUBERA	C.A.SANSÃO	LUZIADA DE BRAS.	770	83	-52	79
BBD395	LOTERIA CORIO	GATILHO FIV JABAQUARA	CORONA HARMONIA	770	83	-62	78
CAL12830	MARILANDIA FIV CAL	GENGIS KHAN DE BRAS.	ARACA CAL	770	86	-64	80
JCVL1936	BRUNINHA FIV CABO VERDE	C.A.SANSÃO	ARUNA FIV CABO VERDE	770	89	-51	85
JCVL3421	FESTEIRA FIV CABO VERDE	GENGIS KHAN DE BRAS.	JIBA FIV DE BRAS.	770	87	-67	82
PDJG279	KELLY FIV DO RIO NEGRO	GENGIS KHAN DE BRAS.	IMAGEM II FIV DE BRAS.	770	85	-70	80
JCVL3806	GALDINA FIV CABO VERDE	ASTRO FIV CABO VERDE	BARGANHA FIV CABO VERDE	769	82	-81	76
JCVL2948	DELICADA CABO VERDE	C.A.SANSÃO	SUMITRA DO GAVIAO	769	85	-49	79
RRP8769	UGA UGA FIV DE BRAS.	GENGIS KHAN DE BRAS.	JOIA FIV DE BRAS.	769	87	-80	82
IVAR6901	ZENILDA VILLEFORT	MEDELLIN VILLEFORT	PETRIA VILLEFORT	769	74	-40	66
IVAR6464	VICOSA VILLEFORT	ELEGANTE VILLEFORT	PARAOPEBA VILLEFORT	769	76	-43	68
BASA759	BATEADA FIV DO BASA	C.A.SANSÃO	HEDNA DO BASA	769	83	-15	78
MUT3598	QUERATINA FIV F.MUTUM	JAGUAR TE DO GAVIAO	LUNA FIV F.MUTUM	769	88	-39	82
ZGI435	CHIMENA FIV AGROGIR	JAGUAR TE DO GAVIAO	FAZENDA FIV DO BASA	769	86	-67	81
BASP2234	OILA FIV DO BASA	C.A.SANSÃO	FUMACA DO BASA	769	88	-34	82
LMT356	NAJA COCHO D'AGUA	JAGUAR TE DO GAVIAO	PRINCESA COCHO D'AGUA	769	84	-34	78
BASA1961	ESMERALDINA FIV DO BASA	JAGUAR TE DO GAVIAO	GREGORIA FIV DO BASA	769	86	-49	80
CAL13194	NORMA FIV CAL	C.A.SANSÃO	ESPIGA FIV CAL	769	87	-53	83
GONZ388	TRIBUNA FIV PILAR 2C	GENGIS KHAN DE BRAS.	JAMIN FIV DE BRAS.	769	84	-70	78
MRVF25	DAKOTA FIV DA MUTUCA	JAGUAR TE DO GAVIAO	IASMIN FIV DE BRAS.	769	85	-65	79
FREC82	GRACIOSA F.RECREIO	C.A.SANSÃO	BANDEIRA	769	88	-88	82
MUT2531	MERA FIV F.MUTUM	JAGUAR TE DO GAVIAO	FITA F. MUTUM	768	90	-75	84
IVAR7107	ATLANTIDA VILLEFORT	GENGIS KHAN DE BRAS.	DICEIA VILLEFORT	768	83	-55	77
IVAR6050	URUGUAINA VILLEFORT	JAGUAR TE DO GAVIAO	UNIDA FIV DOS POCOES	768	85	-61	78
BASA1998	ESFERA DO BASA	JACUSTOR DO BASA	JUPINHA DO BASA	768	77	-51	71
GONZ176	REALEZA FIV PILAR 2C	GERENTE FIV DE BRAS.	LETONIA FIV DE BRAS.	768	83	-33	76
IVAR6823	ZANDONA VILLEFORT	C.A.SANSÃO	CORTESIA VILLEFORT	768	86	-89	80
CAL13620	PAROQUIA FIV CAL	GOLDEN FIV CAL	LOLA FIV CAL	768	78	-63	71
JCVL2867	DIDATICA FIV CABO VERDE	JOGRAL FIV DE BRAS.	GAROA FIV CABO VERDE	768	84	-42	77
BASA2136	ESQUIADORA FIV DO BASA	JAGUAR TE DO GAVIAO	ANABELA FIV DO BASA	767	86	-55	81
BJAS1986	PITANGA TE BJS	JAGUAR TE DO GAVIAO	CORACA	767	90	-70	84
ADEM44	CORONA FIV GENGIS KHAN	GENGIS KHAN DE BRAS.	OVACAO FIV DE BRAS.	767	86	-62	80
BASA1038	CONFRESA FIV DO BASA	JAGUAR TE DO GAVIAO	FLORINDA FIV CAL	767	84	-56	79
RRP8609	SUBLIME FIV DE BRAS.	C.A.SANSÃO	LARISSA FIV DE BRAS.	767	85	-54	79
BASA1067	CORRENTE FIV DO BASA	TABU TE CAL	JULIANNE FIV DO BASA	767	87	-28	81
LIZA74	ADRIELE FIV LIZA	GENGIS KHAN DE BRAS.	NOVADELLY FIV CORREGO BRANCO	767	84	-51	79
RNFC223	JAFFA	JAGUAR TE DO GAVIAO	VARANDA	766	83	-36	76
RRP6133	GALERIA FIV DE BRAS.	DIAMANTE TE BRAS.	BIANCA TE DE BRAS.	766	87	-44	80
MUT4564	SOLTEIRA F.MUTUM	MEIB FIV F.MUTUM	FICCAO 1 FIV F.MUTUM	766	83	-79	77
ZGI540	DILARA FIV AGROGIR	FABULOSO DO BASA	BRIANNA FIV AGROGIR	766	81	-60	75
FUBE760	ROMENIA FIV JAGUAR FUB	JAGUAR TE DO GAVIAO	INCISAO FIV DE BRAS.	766	85	-60	80
BASA1725	DATENA FIV DO BASA	JAGUAR TE DO GAVIAO	FORCADA FIV DO BASA	766	88	-83	83
BYRO80	BULGARIA FIV	GENGIS KHAN DE BRAS.	LILIA FIV DO BASA	766	84	-57	79
BASA2190	EMOTIVA DO BASA	DEGAS FIV MACKLLANI	BAGE FIV DO BASA	766	79	-46	71
BRTG481	FRANQUEZA FIV BRT	C.A.SANSÃO	LOGICA FIV KUBERA	766	86	-19	79
LECY38	HONDA	GENGIS KHAN DE BRAS.	RAMBHA FIV DE BRAS.	766	83	-39	78
GONZ33	EVIDENCIA FIV PILAR 2	C.A.SANSÃO	LUZIADA DE BRAS.TN1	766	88	-36	83
PRMP832	MANDALA FIV CORREGO BRANCO	GENGIS KHAN DE BRAS.	BANDEIRA	765	84	-89	78
RRP8849	UMBRELLA FIV DE BRAS	JAGUAR TE DO GAVIAO	HENELE FIV DE BRAS.	765	86	-55	80
IVAR5621	TELANA VILLEFORT	JAGUAR TE DO GAVIAO	CARRADA DO VILLEFORT	765	85	-46	80
CAL13703	PEROLA FIV CAL	GENGIS KHAN DE BRAS.	INTERFACE FIV CAL	765	85	-67	79
MVVM166	IDEAL FIV DA MVVM	C.A.SANSÃO	DIVINA FIV BADUA	765	85	-75	81
ICHG725	ICH URUCUIA	ANTONIONE FIV CABO VERDE	CENTOPEIA FIV DA PALMA	765	81	-58	74
IVAR6987	ALVA VILLEFORT	JAGUAR TE DO GAVIAO	TITANIA VILLEFORT	765	85	-58	80
BASP2272	ORIUNDA FIV DO BASA	MODELO TE DE BRAS.	GARDENIA FIV DO BASA	765	86	-50	81
JCVL2984	ELIS FIV CABO VERDE	C.A.SANSÃO	FABRICA FIV DE BRAS.	765	89	-57	84
JAS294	HANA FIV DA XAPETUBA	C.A.SANSÃO	INVEJA FIV DE BRAS.	765	88	-46	83
BASA950	CARAVELAS FIV DO BASA	JAGUAR TE DO GAVIAO	GINA FIV DO BASA	764	87	-58	82
FUBE161	JUREMA FIV FUB	JAGUAR TE DO GAVIAO	HAVANA FIV DE BRAS.	764	88	-37	81
RMVV992	PALMA FIV RV MONTE AZUL	C.A.SANSÃO	GRAUNA RV MONTE AZUL	764	88	-53	83
ROI433	ESTRELA Y DA BX	JAGUAR TE DO GAVIAO	ESTREIA FIV CAL	764	87	-58	82
BASA169	AYUMI FIV DO BASA	JAGUAR TE DO GAVIAO	FORCADA FIV DO BASA	764	88	-61	81
JGW161	NORA RADAR FIV JGG	RADAR DOS POCOES	AMY FIV 2B	764	85	-57	79
RRP7948	ORIZONA FIV DE BRAS.	DIAMANTE TE BRAS.	IMAGEM FIV DE BRAS.	764	86	-35	81
AROY316	FICCAO FIV DE AROEYRA	JAGUAR TE DO GAVIAO	ANUSHA FIV HRA	764	88	-49	82
BASA1736	DORIS FIV DO BASA	JAGUAR TE DO GAVIAO	NARCISA FIV DO BASA	764	86	-54	80
ITMS15	DALILA FIV SÍTIO BARREIRAO	JAGUAR TE DO GAVIAO	FLAVITA FIV DO TARIN	763	86	-34	80
RRP8894	VIRNA FIV DE BRAS	JAGUAR TE DO GAVIAO	NOEMI FIV DE BRAS.	763	86	-66	81
SQP1821	NAGPUR FIV ALTO ESTIVA	PICASSO FIV 2B	GAIVOTA FIV ALTO ESTIVA	763	81	-42	74
BASA353	ARACAI FIV DO BASA	C.A.SANSÃO	HEDNA DO BASA	763	84	-38	79
JCVL2032	BARGANHA FIV CABO VERDE	JAGUAR TE DO GAVIAO	SAGRADA DO GAVIAO	763	88	-77	81
ZAB2245	DINAMARCA FIV 2B	GENGIS KHAN DE BRAS.	CORURUPE FIV DO BASA	763	85	-59	80
ICHG704	ICH UMBURANA	ESPELHO TE DE BRAS.	TRADICAO FIV DA PALMA	763	81	-37	75
FREC127	JACARANDINA F.RECREIO	GENGIS KHAN DE BRAS.	FANTASTICA F.RECREIO	763	84	-56	78

RGD	NOME ANIMAL	NOME DO PAI	NOME DA MÃE	PL305		IPP	
				GPTA	AC.	GPTA	AC.
JCVL2845	DINDA FIV CABO VERDE	C.A.SANSAO	FABRICA FIV DE BRAS.	763	89	-66	84
BASA2238	EVOLINA FIV DO BASA	LUSITANO DO BASA	BICA FIV CABO VERDE	763	80	-46	73
BASA1799	DELMIRA FIV DO BASA	JAGUAR TE DO GAVIAO	NARCISA FIV DO BASA	763	87	-41	82
RBBG772	RBB UNICA FIV	GENGIS KHAN DE BRAS.	GARBA 8 FIV COMAPI	762	84	-63	78
QTN10	CHARLOTE FIV QUINTANA	DIAMANTE TE BRAS.	DASLU FIV ALTO ESTIVA	762	84	-57	76
JCVL2940	DELSA CABO VERDE	ASTRO FIV CABO VERDE	VINCENZA FIV CABO VERDE	762	85	-58	78
RRP8618	SECULAR FIV DE BRAS.	C.A.SANSAO	ITAPOA FIV DE BRAS.	762	87	-42	82
ACOP228	LUZIADA FIV DA AGROCOPA	C.A.SANSAO	LUZIADA DE BRAS.TN1	762	88	-21	83
RCBR400	QUITANDA FIV PARACATU	GENGIS KHAN DE BRAS.	MONICA FIV PARACATU	762	84	-49	78
BASA1007	CASSIA FIV DO BASA	JAGUAR TE DO GAVIAO	MAURICIA DE BRAS.	762	85	-58	79
BASA1372	DAGMAR FIV DO BASA	JAGUAR TE DO GAVIAO	INSENSATA FIV DO BASA	762	87	-73	82
PDJG213	JIMENA FIV DO RIO NEGRO	JAGUAR TE DO GAVIAO	HASTRA TE M.VERDE	762	87	-62	83
CPG3389	HELOA CANTO PORTO	GENGIS KHAN DE BRAS.	ENCANTO DO BASA	762	84	-75	78
CAL11671	ITUTINGA FIV CAL	URANIO TE SILVANIA	BORBULHA CAL	762	84	-32	77
JZN189	LADEIRA DAS NOGUEIRAS	C.A.SANSAO	HAVANA FIV DAS NOGUEIRAS	762	88	-47	82
LXS151	FELINA FIV DA CEFAS	IVA FIV DE BRAS.	PERCY FIV S.EDWIGES	762	80	-56	73
JBSC36	DALIA FIV	JAGUAR TE DO GAVIAO	FAXINA FIV JGVA	762	85	-60	79
WADI2296	PRATELEIRA FIV WAD	JAGUAR TE DO GAVIAO	VALIA TN GAMA JMMA	762	86	-38	81
WADI2132	POESIA FIV WAD	GENGIS KHAN DE BRAS.	SENHORITA DA PALMA	761	84	-67	78
REMG670	REM JADE FIV GENETICA ADITIVA	ASTRO FIV CABO VERDE	BARONESA FIV CABEC. DO PRATA	761	83	-64	77
MELM395	IMAGEM FIV DA MACKLLANI	JAGUAR TE DO GAVIAO	DERMANA DA MACKLLANI	761	86	-38	81
CAL12253	JALAPINHA FIV CAL	C.A.SANSAO	BANDEIRA	761	86	-82	81
ZAB2259	DANAH FIV 2B	GENGIS KHAN DE BRAS.	OVACAO FIV DE BRAS.	761	86	-63	80
CAL13284	OCUPACAO FIV CAL	GENGIS KHAN DE BRAS.	GENTALHA FIV CAL	761	85	-64	80
VIBA8	BASA - VIA LACTEA AMEIXA FIV	JAGUAR TE DO GAVIAO	MAVE FIV F.MUTUM	761	86	-69	80
SQP1765	MALVA FIV ALTO ESTIVA	JAGUAR TE DO GAVIAO	CASSIANA FIV ALAMBARI	761	86	-51	81
MFRG20	ELOAH	GENGIS KHAN DE BRAS.	MENTA FIV DE BRAS.	761	83	-69	77
BASA1898	DESVENDADA FIV DO BASA	SUPRA-SUMO DE BRAS.	ANETE FIV DO BASA	761	84	-55	78
BASP2269	OLIVIANA FIV DO BASA	TABU TE CAL	HEDNA DO BASA	761	83	-12	78
LGX305	POLKA FIV RX 3BARRAS	C.A.SANSAO	ATALAIA	761	85	-50	78
BASA379	ANGATUBA FIV DO BASA	JAGUAR TE DO GAVIAO	FLORINDA FIV CAL	761	89	-60	83
ACNG24	IMPERIAL FIV ACN	JAGUAR TE DO GAVIAO	GLAMUROSA FIV CORREGO BRANCO	761	86	-58	80
CAL13307	OFTALGIA FIV CAL	JAGUAR TE DO GAVIAO	FELICIA FIV CAL	761	84	-57	79
JMMA3487	KRATERA FIV JMMA	DAVI FIV JMMA	ERA FIV JMMA	761	75	-32	66
ZAB1884	BONDADE FIV 2B	GENGIS KHAN DE BRAS.	HELGA FIV TOL	760	86	-74	81
CLMD201	IMAGEM FIV PRO MILK	GENGIS KHAN DE BRAS.	IMAGEM II FIV DE BRAS.	760	85	-65	79
EGB500	HEURECA FIV DO EGB	C.A.SANSAO	QUIMBANDA CAL	760	84	-27	79
BASA2105	ESTONIALVA FIV DO BASA	JAGUAR TE DO GAVIAO	ANABELA FIV DO BASA	760	86	-70	80
RMVV880	EPP RV MONTE AZUL	JAGUAR TE DO GAVIAO	ALISHA FIV DA INDIANO	760	83	-47	77
JCVL3717	GOIATUBA FIV CABO VERDE	IVA FIV DE BRAS.	JIBA FIV DE BRAS.	760	82	-50	76
PVBG1311	HIERARQUIA CRISTAL	JAGUAR TE DO GAVIAO	IMAGEM FIV DE BRAS.	760	87	-22	82
RCBR418	QUEEN FIV PARACATU	GENGIS KHAN DE BRAS.	DUQUESA FIV	760	85	-69	79
VIBA96	BASA - VIA LACTEA AMALIA FIV	EROS TE DE BRAS.	ALASTRA FIV DO BASA	759	80	-61	72
LGR341	LGR USINA	JAGUAR TE DO GAVIAO	LGR ORQUIDEA	759	82	-54	76
JMFO57	PIA FIV	GENGIS KHAN DE BRAS.	JATAUBA DE BRAS.	759	83	-56	77
WALV1429	BELISA FIV	GENGIS KHAN DE BRAS.	BORBULHA CAL	759	84	-28	77
RBBG594	RBB CALIFORNIA FIV	C.A.SANSAO	BOLACHA 7 FIV COMAPI	759	88	-56	83
MTOL7	AMPLITUDE FIV GTOL	JAGUAR TE DO GAVIAO	LETONIA FIV DE BRAS.	759	85	-42	79
IVAR3422	GADIDA VILLEFORT	C.A.SANSAO	CORTESIA VILLEFORT	759	87	-64	81
GAOM214	INDIA GAM	GABINETE SILVANIA	ELEGANCIA FIV GAM	759	83	-68	77
CAL12868	MEL FIV CAL	GOLDEN FIV CAL	SOBERANA SANSAO FIV PERFURO	759	82	-63	74
BASA2378	FARPADA FIV DO BASA	GENGIS KHAN DE BRAS.	EPIA FIV JMMA	759	85	-53	80
SUL5	ALTIVA ILHA FUNDA	JAGUAR TE DO GAVIAO	DALILA TN	759	86	-45	81
JFSH864	NOCA FIV S.HUMBERTO	C.A.SANSAO	EPOPEIA S.HUMBERTO	758	87	-48	78
PRLB1947	QUALIFICADA FIV PRLB	GENGIS KHAN DE BRAS.	JALAPINA FIV PRLB	758	83	-64	77
CJCG2290	ATENA FIV DA SANT ANNA	JAGUAR TE DO GAVIAO	NITA FIV F.MUTUM	758	86	-59	81
CAL13421	OSANA FIV CAL	JAGUAR TE DO GAVIAO	GRANJA FIV CAL	758	87	-56	81
ZGI641	EVANNA FIV AGROGIR	JAGUAR TE DO GAVIAO	NIVIA FIV F.MUTUM	758	88	-41	83
MUT4587	TEMIDA F.MUTUM	PRIMOR VILLEFORT	PUREZZA FIV F.MUTUM	758	80	-30	73
CAL12741	MALEAH FIV CAL	FULMINANTE FIV CAL	ENTOADA FIV CAL	758	83	-48	74
ACNG36	JUIZA FIV ACN	JAGUAR TE DO GAVIAO	JUREMA FIV SUSPIRO	758	86	-73	81
JCVL3180	FABRICA TN1 CABO VERDE	MODELO TE DE BRAS.	TATICA TE DE BRAS.	758	95	-48	92
IVAR5754	TAINARA VILLEFORT	C.A.SANSAO	CRIA VILLEFORT	758	85	-56	78
BASA575	BATAYPORA FIV DO BASA	JAGUAR TE DO GAVIAO	GREGORIA FIV DO BASA	758	87	-57	81
CAL10694	FLORINDA FIV CAL	C.A.SANSAO	SINTA BF TE DA CAL	758	88	-35	83
BASA1656	DISSOLVIDA FIV DO BASA	GENGIS KHAN DE BRAS.	MUNDICA DO BASA	758	84	-55	78
BASA1541	DINAMARQUESA FIV DO BASA	JAGUAR TE DO GAVIAO	JULIANNE FIV DO BASA	757	87	-68	81
MMAX3	ATLANTA FIV DA MMAC	C.A.SANSAO	PROFANA II FIV TAJ	757	86	-65	80
TOLA784	NIVEA FIV TOL	C.A.SANSAO	HELGA FIV TOL	757	87	-78	83
ASBF23	CINDERELA FIV BARROSOS	JAGUAR TE DO GAVIAO	AMANDA FIV DA JASDAN	757	85	-67	80
MUT4569	SEMELHANCA FIV F.MUTUM	KALIKA FIV VILA RICA	BROINHA FIV CABO VERDE	757	83	-65	77
WADI1146	LACUNA FIV WAD	JAGUAR TE DO GAVIAO	HAICAI FIV DE BRAS.	757	88	-34	82
RBVG266	HELENITA FIV RBV	GENGIS KHAN DE BRAS.	BENVINDA RBV	756	85	-62	79
CAL13552	POLIA FIV CAL	GENGIS KHAN DE BRAS.	ESPIGA FIV CAL	756	85	-43	80

RGD	NOME ANIMAL	NOME DO PAI	NOME DA MÃE	PL305		IPP	
				GPTA	AC.	GPTA	AC.
ZAB1771	BATEIA FIV 2B	JAGUAR TE DO GAVIAO	HABENA FIV CAL	756	88	-48	82
JCVL3831	GAMBIA FIV CABO VERDE	GENGIS KHAN DE BRAS.	BRUNA FIV CABO VERDE	756	85	-59	80
MAME14	ANDRESSA FIV	CAMARGO FIV DO BASA	ARANTINA FIV DO BASA	756	81	-60	75
BASA1361	DOMINICA FIV DO BASA	JAGUAR TE DO GAVIAO	HONESTA FIV DO BASA	756	88	-78	83
PVBG236	DANI I CRISTAL	C.A.SANSAO	ABADA TE DO GAVIAO	756	85	-36	80
MUT4311	SINFONIA FIV F.MUTUM	GENGIS KHAN DE BRAS.	DUQUESA FIV	755	85	-69	79
IVAR5229	TEQUILA VILLEFORT	JAGUAR TE DO GAVIAO	CASITA DO VILLEFORT	755	86	-48	81
RRP8860	VARANDA FIV DE BRAS	GENGIS KHAN DE BRAS.	MARINGA DE BRAS.	755	84	-50	79
JMJ3	SURPRESA FIV SANTO GRAAL	GENGIS KHAN DE BRAS.	GRISALHA FIV DO BASA	755	85	-39	79
ADEM76	ENERGIA FIV GENISKHAN ADEM76	GENGIS KHAN DE BRAS.	JAMINI FIV DO GOTE	755	86	-56	81
BASP2200	ORGULHOSA FIV DO BASA	DIAMANTE TE BRAS.	ISIS FIV DE BRAS.	755	85	-55	80
ZAB1906	CURITIBA FIV 2B	JAGUAR TE DO GAVIAO	HABENA FIV CAL	755	88	-75	83
CAL12750	MALTA FIV CAL	PH UISQUE	BORBULHA CAL	755	82	-42	75
WALV1439	BACANA FIV	JAGUAR TE DO GAVIAO	PEROLA FIV DE BRAS.	755	86	-65	81
FGVP2132	BAJA FIV DA EPAMIG	C.A.SANSAO	BAJAR DA EPAMIG	755	89	-49	83
CAL13375	OMALA FIV CAL	JAGUAR TE DO GAVIAO	GUTA FIV CAL	755	87	-71	82
CPG3628	ANASTACIA CANTO PORTO	C.A.SANSAO	HELMA	754	83	-60	78
RJAT103	IDONESIA FIV 2RJATAI	GENGIS KHAN DE BRAS.	NAYA FIV F.MUTUM	754	86	-77	81
PRLB1281	MANCHETE FIV PRLB	JAGUAR TE DO GAVIAO	CANTIGA	754	87	-45	81
HMD119	AMORA FIV	JAGUAR TE DO GAVIAO	AFRODITE	754	87	-46	82
BASP2285	ORIALVA FIV DO BASA	C.A.SANSAO	FABRICA FIV DE BRAS.	754	90	-54	85
RIG778	TALITA FIV S.EDWIGES	METEORO DE BRAS.	KARCIA TE S.EDWIGES	754	85	-19	77
JCVL3616	GLENDA FIV CABO VERDE	IVA FIV DE BRAS.	JIBA FIV DE BRAS.	754	83	-37	76
CAL13123	NIMBUJA FIV CAL	GENGIS KHAN DE BRAS.	BORBULHA CAL	754	87	-57	81
BASA1120	CONGONHAS FIV DO BASA	JAGUAR TE DO GAVIAO	GINA FIV DO BASA	754	87	-48	82
JCVL2290	CICA CABO VERDE	JAGUAR TE DO GAVIAO	VIAFARA CABO VERDE	754	85	-53	79
MUT4223	RELACAO FIV F.MUTUM	JAGUAR TE DO GAVIAO	NEL FIV F.MUTUM	754	87	-67	82
MVVM230	MODA FIV DA MVVM	JAGUAR TE DO GAVIAO	HOSTIA CRISTAL	753	84	-56	79
BAPA102	ALMA VIVA 1 BASA PANTANAL	JAGUAR TE DO GAVIAO	ALMA VIVA FIV DA N.S.M.M	753	87	-37	81
ACNG102	MAGESTADE FIV ACN	JOGRAL FIV DE BRAS.	SARAH FIV RIB.GRANDE	753	79	-74	73
CAL12402	LAGOINHA FIV CAL	JAGUAR TE DO GAVIAO	GINA FIV DO BASA	753	89	-69	83
JCVL3459	FISSURA FIV CABO VERDE	GENGIS KHAN DE BRAS.	JIBA FIV DE BRAS.	753	87	-35	82
MUT3992	REMISTA FIV F.MUTUM	KALIKA FIV VILA RICA	IT FIV F.MUTUM	753	82	-70	75
BASA1902	DESENHADA FIV DO BASA	LUSITANO DO BASA	BICA FIV CABO VERDE	753	82	-39	75
CAL13122	NIM FIV CAL	GENGIS KHAN DE BRAS.	BORBULHA CAL	753	87	-57	81
BASP136	FISICA DO BASA	JAGUAR TE DO GAVIAO	C.A. GOMA TE	753	79	-36	75
IVAR7227	ADUTORA VILLEFORT	GENGIS KHAN DE BRAS.	FARTURA VILLEFORT	753	83	-67	77
BASP2076	NOLENA FIV DO BASA	JAGUAR TE DO GAVIAO	HONESTA FIV DO BASA	753	88	-81	83
BELM327	JUBEBA FIV CURVELO	C.A.SANSAO	UDAB FIV GAVIAO	753	86	-38	82
MRVF60	GUCCI FIV DA MUTUCA	GENGIS KHAN DE BRAS.	LARISSA FIV DE BRAS.	753	86	-51	80
BELM453	MIA FIV CURVELO	JAGUAR TE DO GAVIAO	VILEZA FIV GAVIAO	753	86	-39	81
ZGI483	DYANA FIV AGROGIR	LUSITANO DO BASA	MYRCIA FIV DO BASA	753	82	-60	76
FUBE789	LUISA FIV DIAMANTE FUB	DIAMANTE TE BRAS.	JUREMA FIV FUB	753	85	-61	79
ZAB2191	DEFENSORA FIV 2B	GABINETE SILVANIA	OVACAO FIV DE BRAS.	753	82	-75	76
REMG30	REM TORRE	C.A.SANSAO	ESCOLHA DE BRAS.	752	88	-45	81
JCVL2542	COROA FIV CABO VERDE	JAGUAR TE DO GAVIAO	PARREIRA FIV	752	88	-64	84
JCVL2318	CATRACA FIV CABO VERDE	JAGUAR TE DO GAVIAO	CORACA V TE BJS	752	88	-39	82
JCVL3517	FRISTAL FIV CABO VERDE	ANTONIONE FIV CABO VERDE	BRUNA FIV CABO VERDE	752	82	-52	76
RRP8023	PEROLA FIV DE BRAS.	C.A.SANSAO	SOJA DE BRAS.	752	90	-49	85
RBBG581	RBB HARMONIA	ELE DO SUCESSO	RBB ELEGANCE	752	79	-46	72
JCVL3586	GAVIA FIV CABO VERDE	GENGIS KHAN DE BRAS.	GAROA FIV CABO VERDE	752	84	-69	79
RBBG496	RBB ORBITA FIV	KALIKA FIV VILA RICA	RBB CURITIBA FIV	752	81	-81	74
CAL13372	OLIVENCA FIV CAL	JAGUAR TE DO GAVIAO	ILUMINADA FIV CAL	752	87	-74	83
JCVL1983	BIBIZINHA FIV CABO VERDE	ASTRO FIV CABO VERDE	JIBA FIV DE BRAS.	752	86	-61	79
JZN207	MAXIMA FIV DAS NOGUEIRAS	C.A.SANSAO	BORBULHA CAL	751	87	-60	82
EDNO182	BELINA FIV FASAN	GENGIS KHAN DE BRAS.	LILIA FIV DO BASA	751	84	-67	78
RRP8365	REFORMA FIV DE BRAS.	DIAMANTE TE BRAS.	JOIA FIV DE BRAS.	751	84	-77	77
AOI116	GENUINA FIV DA CRAUATA	GENGIS KHAN DE BRAS.	LENDA FIV CORREGO BRANCO	751	83	-60	77
BYRO13	CATALUNIA FIV	JAGUAR TE DO GAVIAO	NOELIA FIV DE BRAS.	751	87	-55	82
FGVP2131	BARA FIV DA EPAMIG	C.A.SANSAO	BAJAR DA EPAMIG	751	90	-49	83
CAL12478	LAURINA FIV CAL	JAGUAR TE DO GAVIAO	ENTOADA FIV CAL	751	85	-52	79
JCVL3433	FLORIANA FIV CABO VERDE	JAGUAR TE DO GAVIAO	VERA FIV CABO VERDE	751	87	-61	83
EVDV24	BIA FIV PADRE BENTO	C.A.SANSAO	JAMIN FIV DE BRAS.	750	87	-76	82
CPG3632	ANTONIETA CANTO PORTO	BILAC FIV DO BASA	DANADA FIV TCP	750	83	-61	77
UMS342	GLAYCE FIV MS SANTA FE	C.A.SANSAO	IGREJA FIV DO BASA	750	85	-44	79
CPG3526	HIPOTECA CANTO PORTO	LUSITANO DO BASA	OTILIA FIV DO BASA	750	81	-40	75
LXS145	FLORENCE FIV DA CEFAS	MAR NAMORADO RELOGIO	PROVA FIV DE BRAS.	750	73	4	63
ZAMP258	LAKEISHA FIV ZAMBONI	JAGUAR TE DO GAVIAO	FREDERICA DO BASA	750	86	-76	81
RMVV1062	PIPINHA RV MONTE AZUL	JAGUAR TE DO GAVIAO	PALLAS FIV F.MUTUM	750	86	-88	81
EVFP592	HUNGRIA FIV JABAQUARA	FARDO FIV F. MUTUM	HIRANA FIV DE BRAS.	750	85	-47	80
FNIX1954	BELEZA FIV COND. FENIX	EDANK TE JABAQUARA	INDARA FIV PILAR 2C	750	78	-34	71
PDJG264	KIM FIV DO RIO NEGRO	JAGUAR TE DO GAVIAO	REYNA FIV DE BRAS.	749	86	-59	81
BASA1931	EPITACIOLANDIA FIV DO BASA	LUSITANO DO BASA	MILENA FIV DO BASA	749	79	-38	72
RBVG282	HASTRA FIV RBV	GENGIS KHAN DE BRAS.	OLIENA FIV DO BASA	749	82	-23	76

RGD	NOME ANIMAL	NOME DO PAI	NOME DA MÃE	PL305		IPP	
				GPTA	AC.	GPTA	AC.
MUT4799	TINY FIV F.MUTUM	IVA FIV DE BRAS.	INAME FIV F.MUTUM	749	81	-67	74
UMS343	GLAYCA FIV MS SANTA FE	C.A.SANSAO	IGREJA FIV DO BASA	748	85	-44	79
LMT108	ELITE COCHO D'AGUA	JAGUAR TE DO GAVIAO	ATLANTA COCHO D AGUA	748	88	-43	82
BASA1285	DAMIANOPOLIS DO BASA	METANO FIV DO BASA	ADRIANA FIV DO BASA	748	79	-80	72
ZAB1960	CZARINA FIV 2B	GENGIS KHAN DE BRAS.	RADIJA FIV 2B	748	84	-69	78
SQP1830	NANI FIV ALTO ESTIVA	BILAC FIV DO BASA	DIANA FIV ALTO ESTIVA	748	80	-26	73
BASA1923	ESPINOSA FIV DO BASA	JAGUAR TE DO GAVIAO	NILMARA FIV DO BASA	748	87	-59	81
JCVL3612	GEISELA FIV CABO VERDE	GENGIS KHAN DE BRAS.	JIBA FIV DE BRAS.	748	87	-46	82
CAL13162	NIVIA FIV CAL	FULMINANTE FIV CAL	EIRA FIV CAL	748	83	-49	77
PRLB1987	QUIXABA FIV PRLB	GENGIS KHAN DE BRAS.	JIRIPOCA FIV PRLB	748	84	-40	78
JZN201	MEMORAVEL FIV DAS NOGUEIRAS	JAGUAR TE DO GAVIAO	GRAVITACAO FIV CAL	748	87	-69	82
JCVL3474	FRACIONADA FIV CABO VERDE	JAGUAR TE DO GAVIAO	AMALIA CABO VERDE	748	84	-49	78
MILE945	ULLY RIB.GRANDE	RINGO RIB.GRANDE	LADEIRA FIV CAL	747	82	-56	75
IVAR7225	ANABEL VILLEFORT	GENGIS KHAN DE BRAS.	CELEUMA VILLEFORT TN1	747	85	-60	79
SLHC81	GAMORA FACHO STA LUZIA COUTO	FACHO TE KUBERA	LOTERIA FIV CURVELO	747	76	-39	70
ZAB1754	BHAVANI FIV 2B	NERO FIV 2B	NICOLE FIV DE BRAS.	747	82	-43	75
CTAA131	IBITINGA FIV DO CLOVIS	CASPER TE KUBERA	ANACONDA	747	82	-14	76
JCVL3585	GELEIA FIV CABO VERDE	GENGIS KHAN DE BRAS.	BARSINE CABO VERDE	747	84	-71	79
BASA357	ARAGUAIA DO BASA	C.A.SANSAO	HEDNA DO BASA	747	84	-48	78
IVAR282	CRIA VILLEFORT	JAGUAR TE DO GAVIAO	HARMALA DO GAVIAO	747	85	-57	76
ISPG388	MAJANA TE M.VERDE	C.A.SANSAO	DALIA TE KUBERA	746	86	-44	81
MUT3475	PACIFICA FIV F.MUTUM	JAGUAR TE DO GAVIAO	FECULA TE F. MUTUM	746	88	-60	83
CAL13295	ODONTOSCOPIA FIV CAL	JAGUAR TE DO GAVIAO	FELICIA FIV CAL	746	86	-47	80
EVPF775	NORUEGA FIV JABAQUARA	GENGIS KHAN DE BRAS.	INACIA FIV DE BRAS.	746	86	-60	81
GMAP111	ESMERALDA FIV MODELO GMAP	MODELO TE DE BRAS.	AGUIA TE GMAP	746	84	-40	78
IVAR6105	UDALIA VILLEFORT	SUPRA-SUMO DE BRAS.	CARTADA DO VILLEFORT	746	82	-39	76
PVBG294	DOROTY I CRISTAL	VAIDOSO DA SILVANIA	FIARA TE DO GAVIAO	746	86	-41	80
RRP8810	URBANA DE BRAS	MODELO TE DE BRAS.	NAILA FIV DE BRAS.	746	84	-59	78
KOK947	ODISSEIA KENYO	JAGUAR TE DO GAVIAO	GINCANA FIV KENYO	746	87	-22	81
BASA1951	ESTANCIA FIV DO BASA	JAGUAR TE DO GAVIAO	BILINGUE FIV DO BASA	746	86	-72	80
EVPF721	LISBOA FIV JABAQUARA	C.A.SANSAO	MELA FIV F.MUTUM	746	86	-53	81
RBBG406	RBB POESIA	ELE DO SUCESSO	QUENTURA FIV COMAPI	746	81	-50	75
TDZ3	ARYA	GENGIS KHAN DE BRAS.	JIBA FIV DE BRAS.	746	86	-64	81
ZAB2178	CLARIANA FIV 2B	GENGIS KHAN DE BRAS.	ROSETA 2B	746	85	-60	79
JCVL2964	DUVA FIV CABO VERDE	GENGIS KHAN DE BRAS.	GRACY FIV CABO VERDE	745	83	-60	78
JCVL230	BRUNA FIV CABO VERDE	JAGUAR TE DO GAVIAO	PAINEIRA DA CAL	745	94	-54	90
JFMP458	INGLATERRA JAGUAR FIV	JAGUAR TE DO GAVIAO	MESSINA FIV DO BASA	745	82	-60	76
TOLA866	ODALISCA FIV TOL	KALIKA FIV VILA RICA	HANSA FIV TOL	745	82	-67	75
PDJG154	IEMANJA FIV DO RIO NEGRO	GENGIS KHAN DE BRAS.	PROFANA--XIV FIV DA PALMA	745	84	-34	79
CAL13569	PELINHA FIV CAL	JAGUAR TE DO GAVIAO	HANOVA FIV CAL	745	85	-57	80
CAL11883	JAMAICANA FIV CAL	JAGUAR TE DO GAVIAO	ABALAVEL CAL	745	87	-52	80
ZAMP260	LAKICHA FIV ZAMBONI	JAGUAR TE DO GAVIAO	GIRASSOL FIV DO BASA	745	87	-83	82
BASA1610	DISCURSADA FIV DO BASA	FABULOSO DO BASA	GAROA FIV DO BASA	745	80	-62	72
CAL12948	NATA FIV CAL	FULMINANTE FIV CAL	GITA FIV CAL	744	82	-23	76
ZAB2170	DELICIA FIV 2B	JAGUAR TE DO GAVIAO	HABENA FIV CAL	744	87	-43	81
GLML538	JOIA FIV DO LINO	JAGUAR TE DO GAVIAO	IOGA COCHO D'AGUA	744	87	-82	80
BASP2263	OLIENA FIV DO BASA	TABU TE CAL	HEDNO DO BASA	744	85	-22	78
IVAR7161	ALBANESA VILLEFORT	JAGUAR TE DO GAVIAO	TORDESILHA VILLEFORT	744	85	-71	79
ALAE399	GRAVATA FIV ALAMBARI	JAGUAR TE DO GAVIAO	CANTADA ALAMBARI	744	85	-55	79
BASA1537	DURMALINA FIV DO BASA	JAGUAR TE DO GAVIAO	JUSTA FIV DO BASA	744	87	-59	82
CAL12333	JARRUDA FIV CAL	DIAMANTE TE BRAS.	BORBULHA CAL	744	85	-25	78
CAL13696	PERIFERIA FIV CAL	GENGIS KHAN DE BRAS.	FELICIA FIV CAL	744	84	-57	78
CAL13337	OLEICULTURA FIV CAL	GENGIS KHAN DE BRAS.	GANTONA FIV CAL	744	83	-64	78
RBBG659	RBB CELEBRIDADE FIV	JAGUAR TE DO GAVIAO	BOLACHA 7 FIV COMAPI	744	86	-51	80
YPE121	FELICIA DA YPE	KALIKA FIV VILA RICA	DALILA I FIV DA YPE	744	82	-76	76
BYRO114	COSTA RICA FIV	GOLIAS TE SILVANIA	ORLANDIA FIV DO BASA	743	82	-26	74
VIBA146	BASA - VIA LACTEA ANGIE	GENGIS KHAN DE BRAS.	OCTALINA FIV DO BASA	743	85	-64	80
MUT3972	REGENCIA FIV F.MUTUM	KALIKA FIV VILA RICA	IT FIV F.MUTUM	743	82	-58	76
XISB39	DELICIA XISB	JAGUAR TE DO GAVIAO	UNGRA FIV GAVIAO	743	85	-24	80
EMPG167	DELA FIV EMP	JAGUAR TE DO GAVIAO	DIOR FIV DA VAC	743	88	-43	81
JCVL1806	ASSAMILA FIV CABO VERDE	JAGUAR TE DO GAVIAO	VARZEA FIV	743	86	-65	82
BASP2184	OZIRA FIV DO BASA	C.A.SANSAO	HEDNO DO BASA	743	85	-32	80
EVPF386	DAHIZA TE JABAQUARA	JAGUAR TE DO GAVIAO	INES FIV DE BRAS.	743	86	-25	81
BAPA68	FLORES FIV BASA PANTANAL	JAGUAR TE DO GAVIAO	MAGICA DE BRAS.	743	86	-59	80
RRP8377	RIJU FIV DE BRAS.	DIAMANTE TE BRAS.	JOIA FIV DE BRAS.	743	85	-42	78
LIZA73	ADRIA FIV LIZA	GENGIS KHAN DE BRAS.	NOVADELLY FIV CORREGO BRANCO	743	83	-58	77
RRP7468	MORENA FIV DE BRAS.	C.A.SANSAO	BAGAGEM TE DE BRAS.	743	88	-54	82
PRLB1964	QUICHUA FIV PRLB	ANTONIONE FIV CABO VERDE	ENCANTADA FIV PRLB	743	80	-52	72
ZAB1986	CANARIA FIV 2B	JAGUAR TE DO GAVIAO	HABENA FIV CAL	743	87	-79	81
BASA769	BAIXELA FIV DO BASA	C.A.SANSAO	BATALHA FZD LUMI	743	89	-41	84
BASA1952	ESTIVA FIV DO BASA	JAGUAR TE DO GAVIAO	HOJA FIV DE BRAS.	743	83	-43	78
BASP1775	NUTRIA FIV DO BASA	C.A.SANSAO	HOLAMBRA TE BJS	743	87	-60	81
AROY565	HORTENSIA FIV DE AROEYRA	JAGUAR TE DO GAVIAO	GESTAO FIV DE BRAS.	742	86	-69	80
BAPA159	HEMATITA FIV BASA PANTANAL	PH UISQUE	ALMA VIVA 1 BASA PANTANAL	742	81	-61	75

RGD	NOME ANIMAL	NOME DO PAI	NOME DA MÃE	PL305		IPP	
				GPTA	AC.	GPTA	AC.
GONZ286	UNIAO FIV PILAR 2C	LUSITANO DO BASA	HADALI FIV DE BRAS.	742	80	-58	74
VIBA70	BASA - VIA LACTEA ABALADA FIV	GENGIS KHAN DE BRAS.	OCTALINA FIV DO BASA	742	85	-80	80
GLML624	KANSAS FIV DO LINO	GENGIS KHAN DE BRAS.	ADALIA FIV DO LINO	742	84	-67	79
CLMD202	JURA FIV PRO MILK	JAGUAR TE DO GAVIAO	JURA FIV CAL	742	87	-57	82
BASP2225	OITAVA FIV DO BASA	JAGUAR TE DO GAVIAO	CORONA CONDESSA FIV	742	84	-47	79
CAL13510	PADARIA FIV CAL	JAGUAR TE DO GAVIAO	FARMACIA FIV CAL	742	86	-61	81
IVAR7188	ASTUCIA VILLEFORT	GENGIS KHAN DE BRAS.	CAMPINA VILLEFORT	742	83	-57	77
MUT3727	QUIBELLA FIV F.MUTUM	GABINETE SILVANIA	PITANGA TE BJS	742	83	-70	76
CAVE420	ZEINA DA RIO VALE	JAGUAR TE DO GAVIAO	FLANELA KUBERA	742	86	-55	80
JCVL3749	GRACILIA FIV CABO VERDE	GENGIS KHAN DE BRAS.	BRUNA FIV CABO VERDE	742	86	-78	80
JCVL3623	GORETE FIV CABO VERDE	JOGRAL FIV DE BRAS.	BENIGNA FIV CABO VERDE	742	83	-68	76
GONZ326	CACULA FIV PILAR 2C	C.A.SANSAO	SOJA II DE BRAS.	742	86	-62	80
JCVL3912	GUIANA FIV CABO VERDE	CASSIQUE FIV CABO VERDE	BARBIE FIV CABO VERDE	742	80	-45	72
BASA199	ARGELIA FIV DO BASA	JAGUAR TE DO GAVIAO	CAPRICHOSA F. PARAHY	741	87	-36	82
MUT4339	SECRETARIA FIV F.MUTUM	GOLIAS TE SILVANIA	MODA FIV F.MUTUM	741	82	-4	75
DQP1022	UIRANDE	ANTONIONE FIV CABO VERDE	ECO	741	78	-46	71
JCVL2006	BIQUINHA FIV CABO VERDE	C.A.SANSAO	JIBA FIV DE BRAS.	741	89	-50	85
CLDA2823	CARIOCA FIV DA CALIDAD	JAGUAR TE DO GAVIAO	JOGATINA FIV DE BRAS	741	85	-81	79
RRP8325	RIXA FIV DE BRAS.	JAGUAR TE DO GAVIAO	FERVURA FIV DE BRAS.	741	87	-18	80
BASA718	BILOSCA FIV DO BASA	C.A.SANSAO	HEDNA DO BASA	741	82	-20	77
FREC45	DAGADA F.RECREIO	JAGUAR TE DO GAVIAO	CARTAGENA DE BRAS.	741	86	-49	79
CJCG2286	ANCHA FIV DA SANT ANNA	JAGUAR TE DO GAVIAO	HARMONIA DA RIO VALE	741	83	-51	77
PDJG178	INSPERANCA DO RIO NEGRO	GENGIS KHAN DE BRAS.	FERRAMENTA FIV CAL	741	86	-55	80
JCVL3582	GAZETA FIV CABO VERDE	GENGIS KHAN DE BRAS.	BARSINE CABO VERDE	741	84	-66	78
PEZZ39	BRANCA FIV PEZZUOL	JAGUAR TE DO GAVIAO	DALIA 7 TE M.VERDE	741	83	-48	77
CSLM120	FAVA FIV BHADUA	JAGUAR TE DO GAVIAO	QUANTICA DO GAVIAO	741	83	-39	78
BASA1850	DETENTORA FIV DO BASA	JAGUAR TE DO GAVIAO	FORCADA FIV DO BASA	741	87	-70	81
BASP829	JULIANNE FIV DO BASA	C.A.SANSAO	FABRICA FIV DE BRAS.	741	87	-69	82
JCVL3003	ESTANHA FIV CABO VERDE	GENGIS KHAN DE BRAS.	BRUNA FIV CABO VERDE	741	87	-56	81
CAL13433	ONELHA FIV CAL	JAGUAR TE DO GAVIAO	GRAVITACAO FIV CAL	741	86	-78	81
NSPG124	124 DA N.S.M.M	C.A.SANSAO	AMERICANA FIV CABO VERDE	740	86	-58	81
VIBA100	BASA - VIA LACTEA ANALU	JAGUAR TE DO GAVIAO	JUSTA FIV DO BASA	740	86	-75	80
JCVL2527	CARTELA FIV CABO VERDE	GENGIS KHAN DE BRAS.	JIBA FIV DE BRAS.	740	88	-52	82
RRP8773	USINA FIV DE BRAS.	C.A.SANSAO	FIGA FIV DE BRAS.	740	85	-44	80
JCVL3750	GUAIRA FIV CABO VERDE	GENGIS KHAN DE BRAS.	GAROA FIV CABO VERDE	740	84	-62	78
CAL13244	OBSERVAO FIV CAL	FULMINANTE FIV CAL	ARACA CAL	740	82	-36	75
BASP2244	OBESA FIV DO BASA	JAGUAR TE DO GAVIAO	MAGICA DE BRAS.	740	85	-45	79
LXG21	CONCHITA FIV LXG IMPERIAL	JAGUAR TE DO GAVIAO	HELICE FIV DE BRAS.	740	87	-66	82
JCVL2792	DIZIMA FIV CABO VERDE	GENGIS KHAN DE BRAS.	GAROA FIV CABO VERDE	740	87	-63	81
BASA1939	ENCANTADA FIV DO BASA	JAGUAR TE DO GAVIAO	FORCADA FIV DO BASA	740	86	-71	81
BASP1718	NATUREZA DO BASA	JAGUAR TE DO GAVIAO	FRISIA DE BRAS.	740	84	-13	79
IPES863	SOROCABA GENGIS KHAN FIV	GENGIS KHAN DE BRAS.	IBIUNA FIV DE BRAS.	740	86	-57	82
RBVG186	GRANOLA RBV	C.A.SANSAO	OLIENA FIV DO BASA	739	86	-27	81
CAL13435	ONICOFAGIA FIV CAL	FULMINANTE FIV CAL	GARANTIA FIV CAL	739	85	-66	79
ACNG13	ITALIA FIV ACN	C.A.SANSAO	JUMA FIV CORREGO BRANCO	739	86	-47	81
CAL11259	GITA FIV CAL	SUPRA-SUMO DE BRAS.	SAPIENCIA TE DA CAL	739	87	-46	82
PDJG229	KAOLIN FIV DO RIO NEGRO	JAGUAR TE DO GAVIAO	C. BETANY FIV	739	86	-36	80
RRP8742	TIGELA DE BRAS.	JAGUAR TE DO GAVIAO	PRESENCA FIV DE BRAS.	739	85	-75	79
IVAR7075	ADUANA VILLEFORT	TANGO FIV JMMA	POMPOSA VILLEFORT	739	81	-56	75
GONZ298	BAMBAM FIV PILAR 2C	JAGUAR TE DO GAVIAO	SOJINHA FIV DE BRAS.	739	87	-50	82
RCBR482	RUBI FIV PARACATU	GENGIS KHAN DE BRAS.	CANETA-I FIV DO JRD	739	82	-58	76
BBD371	MINERVA CORIO	NEYMAR FIV DE BRAS.	INDIA CORIO	739	81	-33	74
BASA927	CANDEAL FIV DO BASA	JAGUAR TE DO GAVIAO	FORCADA FIV DO BASA	739	86	-89	81
AFFU143	INFINITA FIV AFFU	GENGIS KHAN DE BRAS.	JIBA FIV DE BRAS.	739	86	-32	81
IVAR5137	POMPOSA VILLEFORT	JAGUAR TE DO GAVIAO	CURVIANA VILLEFORT	739	87	-44	80
JDRB3685	DAMA FIV DA PALMA	JAGUAR TE DO GAVIAO	SERPENTE FIV PALMA	739	84	-44	78
BASA2250	ENEIDA DO BASA	KORINGA FIV TOL	CANUTAMA FIV DO BASA	739	83	-55	77
BASP1561	MARISA FIV DO BASA	METEORO DE BRAS.	GARDENIA FIV DO BASA	739	87	-37	80
JCVL3555	GRANDIOSA FIV CABO VERDE	GENGIS KHAN DE BRAS.	JIBA FIV DE BRAS.	738	87	-52	82
TDZ2	AMENDOA FIV ESTANCIA ESPERANCA	JAGUAR TE DO GAVIAO	GINA FIV DO BASA	738	86	-47	81
JCVL3862	GENUINA FIV CABO VERDE	GENGIS KHAN DE BRAS.	GAROA FIV CABO VERDE	738	85	-87	79
ZGI292	BRENNIA FIV AGROGIR	JAGUAR TE DO GAVIAO	GINA FIV DO BASA	738	88	-48	82
BAPA96	GUIANA FIV BASA PANTANAL	C.A.SANSAO	AMERICANA FIV CABO VERDE	738	87	-65	82
RRP7799	OLDA FIV DE BRAS.	DIAMANTE TE BRAS.	IMPAR DE BRAS.	738	85	-39	79
JCVL3012	ESFERA FIV CABO VERDE	PH UISQUE	JIBA FIV DE BRAS.	738	85	-60	80
JCVL3861	GALDINA FIV CABO VERDE	ANTONIONE FIV CABO VERDE	JIBA FIV DE BRAS.	738	82	-32	75
CLAK85	AMORA FIV DA QUALYTA	JAGUAR TE DO GAVIAO	REVISTA FIV F.MUTUM	738	85	-38	79
RRP7119	LALA DE BRAS.	JAGUAR TE DO GAVIAO	GATA FIV DE BRAS.	738	89	-56	83
RRP8302	RAMONA FIV DE BRAS.	TABU TE CAL	GALERIA FIV DE BRAS.	738	86	-34	80
JCVL1656	AMERICANA FIV CABO VERDE	JAGUAR TE DO GAVIAO	FABRICA FIV DE BRAS.	738	88	-53	84
JCVL1446	XALIFA FIV CABO VERDE	JAGUAR TE DO GAVIAO	CORACA V TE BJS	738	87	-47	80
JCVL2584	CABOCLA FIV CABO VERDE	ASTRO FIV CABO VERDE	JIBA FIV DE BRAS.	737	84	-63	78
FUBE835	LAVINIA FIV GENGIS KHAN FUB	GENGIS KHAN DE BRAS.	JUREMA FIV FUB	737	85	-54	78
BASA1158	CLAVE FIV DO BASA	JAGUAR TE DO GAVIAO	HONESTA FIV DO BASA	737	88	-63	83

RGD	NOME ANIMAL	NOME DO PAI	NOME DA MÃE	PL305		IPP	
				GPTA	AC.	GPTA	AC.
FREC123	JOIA RARA F.RECREIO	GENGIS KHAN DE BRAS.	BANDEIRA	737	85	-77	80
RCAG63	DANARINDA FIV RC GENETICA	C.A.SANSAO	LARISSA FIV DE BRAS.	737	87	-20	81
JCVL3713	GRATA FIV CABO VERDE	GENGIS KHAN DE BRAS.	AMORA FIV CABO VERDE	737	86	-45	80
CAL13614	PERNA FIV CAL	BILAC FIV DO BASA	FELICIA FIV CAL	737	79	-75	72
HMD89	LISBOA FIV	JAGUAR TE DO GAVIAO	ELEGANTE DA CALF	737	87	-57	80
MUT4862	TATICA FIV F.MUTUM	C.A.SANSAO	LHAMA FIV F.MUTUM	737	86	-53	80
ZAB708	RAIA FIV 2B	JAGUAR TE DO GAVIAO	ELEGANCIA	736	88	-68	80
BRTG1069	PAKIRA FIV BRT	JAGUAR TE DO GAVIAO	JUBAIA FIV DO BASA	736	87	-77	82
UMS277	ELBA FIV MS SANTA FE	JAGUAR TE DO GAVIAO	FASE TE F. MUTUM	736	87	-49	81
CAL10487	FOTO FIV CAL	RADAR DOS POCOES	ARACA CAL	736	90	-53	85
JCVL3765	GUIDA FIV CABO VERDE	GENGIS KHAN DE BRAS.	AMORA FIV CABO VERDE	736	85	-71	79
JCVL2525	CALORADA FIV CABO VERDE	JAGUAR TE DO GAVIAO	MIRAGEM II FIV	736	87	-51	81
ZGI102	NINFA FIV AGROGIR	JAGUAR TE DO GAVIAO	HERANCA DA SALOBO	736	84	-46	77
BASA2102	ESTREMECIDA FIV DO BASA	JAGUAR TE DO GAVIAO	CALIFORNIA FIV DO BASA	736	86	-63	80
ZAB2148	DANCARINA 2B	PARLAMENTO DE BRAS.	TIARA FIV 2B	736	78	-71	70
JCVL2891	DARCI FIV CABO VERDE	JAGUAR TE DO GAVIAO	VIAFARA CABO VERDE	736	87	-54	81
CAL13432	ONDULOSA FIV CAL	JAGUAR TE DO GAVIAO	GRANJA FIV CAL	736	87	-57	82
ZAB2400	DURGA FIV 2B	JAGUAR TE DO GAVIAO	VIVARA FIV 2B	736	85	-75	80
CAL12309	JANETE FIV CAL	JAGUAR TE DO GAVIAO	SONECA TE DA CAL	736	87	-19	79
RRP8911	VALENCIA FIV DE BRAS	IVA FIV DE BRAS.	OVACAO FIV DE BRAS.	736	83	-68	76
BASA963	CATASALTAS FIV DO BASA	JAGUAR TE DO GAVIAO	FRANA FIV DO BASA	736	87	-52	81
ZGI255	BELIZA FIV AGROGIR	JAGUAR TE DO GAVIAO	JABOTIA FIV F.MUTUM	735	86	-58	81
ACNG111	CACULA FIV ACN	JOGRAL FIV DE BRAS.	SARAH FIV RIB.GRANDE	735	78	-42	71
JCVL3363	FINANCA FIV CABO VERDE	FARDO FIV F. MUTUM	AMORA FIV CABO VERDE	735	86	-59	81
MAME12	AYLA FIV	GENGIS KHAN DE BRAS.	CHALE FIV DO BASA	735	85	-41	79
CAL13520	PALOMBA FIV CAL	JAGUAR TE DO GAVIAO	FARMACIA FIV CAL	735	87	-63	81
BASF248	JUDITE FIV BASF	PLANALTO TE DA CAL	COEVARA FIV BASF	735	77	-29	68
CAL13298	OFENSA FIV CAL	JAGUAR TE DO GAVIAO	FELICIA FIV CAL	735	86	-41	81
FUBE138	HELENA FIV FUB	TEATRO DA SILVANIA	BULGAVILE FV CRISTAL	735	86	-52	80
ADY57	ADY GELEIA	C.A.SANSAO	FELICIA FIV DO BASA	735	87	-44	82
AROY614	HERMIONE FIV DE AROEYRA	C.A.SANSAO	LARISSA FIV DE BRAS.	735	86	-59	80
PDJG202	JULISA DO RIO NEGRO	GENGIS KHAN DE BRAS.	IMAGEM II FIV DE BRAS.	735	85	-66	80
MUT4207	RUGIDA FIV F. MUTUM	FARDO FIV F. MUTUM	IT FIV F.MUTUM	735	85	-69	80
ZGI550	DYNA FIV AGROGIR	JAGUAR TE DO GAVIAO	GORDUCHA FIV DO BASA	735	86	-49	81
MVVM162	IZA DA MVVM	DANIL VILLEFORT	MAJANA TE M.VERDE	735	79	-71	73
JCVL3428	FUNILEIRA FIV CABO VERDE	GENGIS KHAN DE BRAS.	JIBA FIV DE BRAS.	735	87	-36	83
IVAR7185	ANABELE VILLEFORT	GENGIS KHAN DE BRAS.	CELEUMA VILLEFORT TN4	735	84	-66	78
BRTG993	OFERENDA FIV BRT	JAGUAR TE DO GAVIAO	FRANQUEZA FIV BRT	735	85	-39	79
LCK238	INDIRA MAKABU	JAGUAR TE DO GAVIAO	MELODIA DA OURO	734	85	-49	80
IVAR7043	AUTENTICA VILLEFORT	C.A.SANSAO	CELEUMA VILLEFORT TN1	734	86	-58	80
SQP1302	GAIVOTA FIV ALTO ESTIVA	C.A.SANSAO	SOJA DE BRAS.	734	89	-39	84
GMAP123	RESERVA FIV GMAP	GENGIS KHAN DE BRAS.	OZIM FIV F.MUTUM	734	83	-60	77
WADI2319	PORPETONA FIV WAD	JAGUAR TE DO GAVIAO	MISSAO FIV CAL	734	85	-44	79
PDJG214	JOSEFINA FIV DO RIO NEGRO	GOLIAS TE SILVANIA	DUQUESA FIV	734	81	-60	74
JCVL3174	ELIETE FIV CABO VERDE	JAGUAR TE DO GAVIAO	MIRAGEM II FIV	734	84	-51	78
USA213	BURQUEZA FIV USA	JAGUAR TE DO GAVIAO	NADIA FIV DE BRAS.	734	84	-55	78
RRP8467	RAMIRA FIV DE BRAS.	GENGIS KHAN DE BRAS.	JACIARA FIV DE BRASILIA	734	84	-88	78
EVDV7	AUREA FIV PADRE BENTO	C.A.SANSAO	JAMIN FIV DE BRAS.	734	87	-61	82
TOLA548	ISA FIV TOL	C.A.SANSAO	BANDEIRA	734	88	-82	82
RCBR289	MELINA FIV PARACATU	C.A.SANSAO	CANETA-I FIV DO JRD	734	86	-49	78
BASP1939	NIQUELINA FIV DO BASA	C.A.SANSAO	FUMACA DO BASA	734	88	-58	83
MUT4604	TEORICA FIV F.MUTUM	JAGUAR TE DO GAVIAO	KACIM FIV F.MUTUM	734	85	-51	80
RBBG551	RBB AMETISTA FIV	KALIKA FIV VILA RICA	QUENTURA FIV COMAPI	734	83	-73	77
ZGI402	CARISSA FIV AGROGIR	JAGUAR TE DO GAVIAO	DELICIA FIV ALTO ESTIVA	734	85	-19	79
BASA902	CAMOCIM FIV DO BASA	JAGUAR TE DO GAVIAO	FORCADA FIV DO BASA	734	84	-65	79
RRP6332	HADALI FIV DE BRAS.	C.A.SANSAO	SURPRESA DE BRAS.	733	89	-60	84
GMAP121	CELESTIAL FIV GMAP	GENGIS KHAN DE BRAS.	OZIM FIV F.MUTUM	733	84	-58	78
BPG27	VICTORIA FIV PIRAM	C.A.SANSAO	FABRICA FIV DE BRAS.	733	88	-59	83
JCVL3921	BRUNA TN2 CABO VERDE	JAGUAR TE DO GAVIAO	PAINEIRA DA CAL	733	92	-53	89
ZHS180	INDIAPORA FIV DA MORRO ALTO	JAGUAR TE DO GAVIAO	LILI FIV DE BRAS.	733	85	-42	79
BASA571	BOLENA FIV DO BASA	DIAMANTE TE BRAS.	MARJORY FIV DO BASA	733	86	-44	81
RRP8865	VEREDA FIV DE BRAS	GENGIS KHAN DE BRAS.	MARINGA DE BRAS.	733	85	-53	80
BASA2209	ESPUMA FIV DO BASA	LUSITANO DO BASA	CATURAMA FIV DO BASA	733	80	-45	73
FVNP141	DOLAR FIV	TABU TE CAL	CARTELA FIV DO JHV	733	82	-30	77
UTRG20	ULTRA ELISABETH TABU FIV	TABU TE CAL	DIVISA FIV AAFF	733	83	0	77
LCK323	OLIMPIA FIV MAKABU	JAGUAR TE DO GAVIAO	VIGILIA FIV 2B	733	83	-40	78
GONZ89	MALUCHA FIV PILAR 2C	FARAO FIV DE BRAS.	LETONIA FIV DE BRAS.	733	84	-30	75
FREC124	JAVA F.RECREIO	GENGIS KHAN DE BRAS.	BANDEIRA	733	85	-67	79
MUT3274	PALMA FIV F.MUTUM	C.A.SANSAO	INDIANA FIV F.MUTUM	732	87	-49	81
KOK317	HAYDEE FIV KENYO	JAGUAR TE DO GAVIAO	STERN TE DA CAL	732	85	-37	80
LFM714	CORACA FIV LF	JAGUAR TE DO GAVIAO	CORACA	732	87	-81	82
VIBA113	BASA - VIA LACTEA ACHIELA FIV	JAGUAR TE DO GAVIAO	AGNES FIV DO BASA	732	87	-73	82
LXS40	DISTINTA FIV DA CEFAS	JAGUAR TE DO GAVIAO	ODILA S.EDWIGES	732	87	-23	81
RRP7662	NICOLE FIV DE BRAS.	C.A.SANSAO	SOJA DE BRAS.	732	89	-52	84

RGD	NOME ANIMAL	NOME DO PAI	NOME DA MÃE	PL305		IPP	
				GPTA	AC.	GPTA	AC.
IVAR6059	URUGUAIANA VILLEFORT	JAGUAR TE DO GAVIAO	UNIDA FIV DOS POCOES	732	83	-56	78
WADI1890	NOVENA FIV WAD	JAGUAR TE DO GAVIAO	JAMILA FIV F.MUTUM	732	87	-83	82
CAL13032	NEGA FIV CAL	GENGIS KHAN DE BRAS.	ESPIGA FIV CAL	732	85	-45	80
RJAT107	INDIA FIV 2RJATAI	JAGUAR TE DO GAVIAO	VEGA CABO VERDE	732	87	-59	82
GONZ270	TATICA FIV PILAR 2C	JAGUAR TE DO GAVIAO	GATA FIV DE BRAS.	732	87	-50	82
RCCR268	MONICA FIV PARACATU	DIAMANTE TE BRAS.	CATULE FIV CAL	732	84	-49	78
JCVL3910	GIGA FIV CABO VERDE	ANTONIONE FIV CABO VERDE	AUSTRIA FIV CABO VERDE	732	80	-39	73
AOI112	FILOSOFIA DA CRAUATA	JAGUAR TE DO GAVIAO	CORONA BELA FLOR FIV	732	84	-20	79
IVAR6804	ZABA VILLEFORT	C.A.SANSAO	CRIA VILLEFORT	732	84	-59	78
WALV1419	BARBARA FIV	GENGIS KHAN DE BRAS.	ESPIGA FIV CAL	732	85	-49	80
YPE74	IORELLA FIV DA YPE	GENGIS KHAN DE BRAS.	IAURA FIV	732	84	-25	79
PDJG159	IGUATEMI FIV DO RIO NEGRO	JAGUAR TE DO GAVIAO	HAIZA DA GENIPAPO	731	83	-64	77
PRLB1160	LUXURIA FIV PRLB	GENGIS KHAN DE BRAS.	CANTIGA	731	86	-51	78
BASA2221	ESPINDOLA DO BASA	CAMARGO FIV DO BASA	BELGICA FIV DO BASA	731	80	-36	73
GVAN4	JACUTINGA	GENGIS KHAN DE BRAS.	OLDA FIV DE BRAS.	731	83	-54	78
ZHS32	CAPIXABA DA MORRO ALTO	JAGUAR TE DO GAVIAO	TOSTA FIV DO GAVIAO	731	84	-46	78
MELM285	GARDENIA DA MACKLLANI	C.A.SANSAO	CAFE DA MACKLLANI	731	86	-60	81
PRLB1950	QUERA FIV PRLB	ANTONIONE FIV CABO VERDE	GREGA FIV PRLB	731	78	-30	71
FFBT62	FLAUTA FIV F2	JAGUAR TE DO GAVIAO	DEUSA	731	85	-46	80
LIZA66	ALEXIA FIV LIZA	JAGUAR TE DO GAVIAO	KHANNA DA 2M	731	86	-52	80
FUBE820	LUNA FIV SANSAO FUB	C.A.SANSAO	HELENA FIV FUB	731	84	-44	79
BASA1875	DECIDIDA FIV DO BASA	FABULOSO DO BASA	NILCE FIV DO BASA	731	82	-69	76
CEAP1128	GOVERNANTA FIV GV5	JAGUAR TE DO GAVIAO	VALESKA FIV CABO VERDE	731	87	-41	81
NAPT47	BAVALIA GIR SANTO ANTONIO	EDANK TE JABAQUARA	GELATINA CAL	731	76	-20	68
CAL13475	PERA FIV CAL	JAGUAR TE DO GAVIAO	EMPRESARIA FIV CAL	731	85	-60	80
CAL13390	ONCE-CALDAS FIV CAL	JAGUAR TE DO GAVIAO	GRAVITACAO FIV CAL	731	86	-46	81
HMQ302	PINTURA FIV	DIAMANTE TE BRAS.	DALILA TE	731	84	-28	78
AVLA385	MINISTRA FIV AVLA	JAGUAR TE DO GAVIAO	FORMOSA FIV AVLA	730	86	-80	81
BASA2058	ENTREVISTA FIV DO BASA	JAGUAR TE DO GAVIAO	HENELE FIV DE BRAS.	730	86	-50	80
PRCF27	CLEOPATRA FIV FARAO FEROLLA	FARAO FZD LUMI	GARBHA IA DA XAPETUBA	730	80	-37	72
GONZ296	ALFAZEMA FIV PILAR 2C	TABU TE CAL	ITAPOA FIV DE BRAS.	730	84	-25	78
JCVL3416	FRAGIL FIV CABO VERDE	JAGUAR TE DO GAVIAO	VEGA CABO VERDE	730	86	-44	80
JGW111	GIOCONDA JAGUAR JGG	JAGUAR TE DO GAVIAO	MONALISSA FIV DE BRAS.	730	86	-59	81
RRP8900	VOCACAO FIV DE BRAS	JAGUAR TE DO GAVIAO	REVISTA FIV DE BRAS.	730	86	-42	80
FUBE300	MARIVALDA FIV JAGUAR FUB	JAGUAR TE DO GAVIAO	HEBE FIV DE BRAS.	730	87	-29	81
TOLA779	NACIONALISTA FIV TOL	C.A.SANSAO	BANDEIRA	730	86	-53	80
PRAC691	JACA DA GENIPAPO	TEATRO DA SILVANIA	GABANHA FIV DA GENIPAPO	730	77	-33	69
GONZ340	CANELA FIV PILAR 2C	ANTONIONE FIV CABO VERDE	SOJA II DE BRAS.	730	81	-46	74
DANT190	BAVIERA FIV DANTAS	GABINETE SILVANIA	JURA FIV CAL	730	83	-60	76
CEAP1261	GOARA FIV GV5	PH UISQUE	KELAINE FIV GV5	730	82	-48	76
USA224	BRUTA FIV USA	JAGUAR TE DO GAVIAO	LETONIA FIV DE BRAS.	729	86	-37	80
PRLB1941	QUEIXOSA FIV PRLB	GENGIS KHAN DE BRAS.	ELBA FIV PRLB	729	83	-74	77
GAOM265	NICOLE FIV GAM	GABINETE SILVANIA	DEVOCAO FIV GAM	729	81	-40	75
PDJG242	KHATY FIV DO RIO NEGRO	C.A.SANSAO	SOJA II DE BRAS.	729	86	-55	81
SDNA471	ZUMP FIV DA SADONANA	TABU TE CAL	RAYARA DA SADONANA	729	84	-27	78
PRLB392	ESPANHA FIV PRLB	RADAR DOS POCOES	CANTIGA	729	87	-29	79
GUF1	ATHENA FIV PARADISO	GENGIS KHAN DE BRAS.	NORMALISTA FIV	729	84	-39	78
BASP1768	NATALINA FIV DO BASA	JAGUAR TE DO GAVIAO	HUNGARA FIV DE BRAS.	729	87	-13	82
RRP8529	SOBERANA FIV DE BRAS.	SUPRA-SUMO DE BRAS.	ILDA FIV DE BRAS.	728	85	-45	79
SDNA229	QUAIRA FIV DA SADONANA	JAGUAR TE DO GAVIAO	GIGI FIV DE BRAS.	728	86	-66	81
LLB677	DESTEMIDA FIV DA BADAJOS	JAGUAR TE DO GAVIAO	BENTA FIV DA BADAJOS	728	83	-33	77
JCVL3584	GEADA FIV CABO VERDE	GENGIS KHAN DE BRAS.	GAROA FIV CABO VERDE	728	86	-85	81
BASA1674	DECORRIDA DO BASA	JAGUAR TE DO GAVIAO	MINUCIA FIV DO BASA	728	87	-59	82
WADI2289	POSSESSIVIDADE FIV WAD	JAGUAR TE DO GAVIAO	INAIA FIV CAL	728	88	-53	83
RBVG136	FELICIDADE FIV RBV	JAGUAR TE DO GAVIAO	NELL FIV F.MUTUM	728	88	-55	81
PRLB716	HORA FIV PRLB	CASPER TE KUBERA	CREMOSA TE	728	86	-58	77
RGDG83	GARANTIA FIV DA CAPIVARA	JAGUAR TE DO GAVIAO	JESEBEL FIV DO BASA	728	86	-58	81
NSPG78	ELEITA FIV DA N.S.M.M	JAGUAR TE DO GAVIAO	JOGATA TERRA BOA	728	85	-40	79
LFBR50	CACHOEIRA FIV LAMARAO	C.A.SANSAO	UCHARIA CAL	728	84	-36	77
VAZZ547	FORASTEIRA VAZZ	JAGUAR TE DO GAVIAO	DIRETA FIV VAZZ	727	86	-52	81
IVAR5131	PANDORA VILLEFORT	TABU TE CAL	DIPIRONA VILLEFORT	727	82	-51	76
IVAR5749	TRIUNFA VILLEFORT	C.A.SANSAO	CELEUMA VILLEFORT TN2	727	86	-42	80
LXS189	FONTENELI FIV DA CEFAS	JAGUAR TE DO GAVIAO	PAMPULHA FIV DE BRAS.	727	85	-52	79
AFFU147	IDENTICA FIV AFFU	C.A.SANSAO	FABRICA TN1 CABO VERDE	727	88	-28	83
RRP8499	SAFIRA FIV DE BRAS.	GENGIS KHAN DE BRAS.	LAVINIA FIV DE BRAS.	727	86	-75	79
CAL13391	ONCINHA FIV CAL	GENGIS KHAN DE BRAS.	GITA FIV CAL	727	85	-57	80
ZGI545	DILETTA FIV AGROGIR	JAGUAR TE DO GAVIAO	KEID FIV F.MUTUM	727	87	-68	82
BASP27	FORCADA FIV DO BASA	C.A.SANSAO	FABRICA FIV DE BRAS.	727	91	-65	87
ZAB1789	BELA 2B	312 SAN GIORGIO	ROSETA 2B	727	78	-39	69
JCVL3547	FATIMA FIV CABO VERDE	GENGIS KHAN DE BRAS.	BRUNA FIV CABO VERDE	727	87	-45	82
AVLA429	NASCENTE FIV AVLA	GENGIS KHAN DE BRAS.	ESBORNIA FIV AVLA	727	84	-30	79
LLAP31	BRANCA MABEL BILAC	BILAC FIV DO BASA	MABEL NADEGA JUBILEU	727	74	-64	65
BASA1041	COTEGIPE FIV DO BASA	C.A.SANSAO	FABRICA DC TE	727	86	-42	80
NCAZ27	OSTRA FIV JAGUAR DOM DE MINAS	JAGUAR TE DO GAVIAO	INSONIA FIV SILVANIA	727	84	-68	78

RGD	NOME ANIMAL	NOME DO PAI	NOME DA MÃE	PL305		IPP	
				GPTA	AC.	GPTA	AC.
RRP8380	RINA FIV DE BRAS.	GENGIS KHAN DE BRAS.	FERVURA FIV DE BRAS.	727	85	-30	79
CPG3620	AMERICANA CANTO PORTO	C.A.SANSAO	C.A. NARCISA TE	727	83	-27	77
LXS171	FESTEJA DA CEFAS	JAGUAR TE DO GAVIAO	SENZALA DE BRAS.	727	84	-64	79
RCBR389	QUERIDA FIV PARACATU	GENGIS KHAN DE BRAS.	DUQUESA FIV	727	83	-55	77
BASP1709	NILDETE FIV DO BASA	C.A.SANSAO	HOLAMBRA TE BJS	727	88	-52	82
BASA1815	DEMANDA FIV DO BASA	C.A.SANSAO	HEDNA DO BASA	727	84	-30	78
SQP1823	NALA FIV ALTO ESTIVA	GENGIS KHAN DE BRAS.	DONZELA FIV ALAMBARI	727	84	-64	79
JCVL3366	FILARA FIV CABO VERDE	GENGIS KHAN DE BRAS.	VARSOVIA FIV CABO VERDE	727	83	-58	77
MUT4603	TARJA FIV F.MUTUM	JAGUAR TE DO GAVIAO	KACIM FIV F.MUTUM	727	84	-41	78
JCVL1866	ANJARA FIV CABO VERDE	ESPELHO TE DE BRAS.	BRUNA FIV CABO VERDE	727	86	-41	80
JCVL3920	BRUNA TN1 CABO VERDE	JAGUAR TE DO GAVIAO	PAINEIRA DA CAL	727	92	-55	88
CAL11598	HETERA FIV CAL	C.A.SANSAO	FABRICA FIV DE BRAS.	726	90	-55	84
JCVL3771	GARCA FIV CABO VERDE	ANTONIONE FIV CABO VERDE	VIRGULA FIV CABO VERDE	726	80	-48	72
AGBR184	PRATEADA FIV E.TAMBURIL	JAGUAR TE DO GAVIAO	CAMILA FIV E.TAMBURIL	726	85	-47	80
VIBA103	BASA - VIA LACTEA ARUANA	C.A.SANSAO	ESSENCIA FIV DE BRAS.	726	85	-71	80
LVRJ83	CALINA FIV	JAGUAR TE DO GAVIAO	ILABELA FIV CAL	726	85	-57	79
ZAB807	RAYRA FIV 2B	CASPER TE KUBERA	JHAZZA TE 2B	726	87	-31	77
RRP5921	FABRICA FIV DE BRAS.	MODELO TE DE BRAS.	TATICA TE DE BRAS.	726	96	-51	93
JCVL3625	GESTORA FIV CABO VERDE	GENGIS KHAN DE BRAS.	BRUNA FIV CABO VERDE	726	85	-71	80
JAS769	ORQUIDEA FIV DA XAPETUBA	GENGIS KHAN DE BRAS.	ILARA FIV DA XAPETUBA	726	84	-89	78
PDJG271	KARINE DO RIO NEGRO	GOLDEN FIV CAL	GREGA FIV DE GUARAMIRANGA	726	78	-49	70
ZGI449	CANTILLY FIV AGROGIR	GENGIS KHAN DE BRAS.	FERINA FIV DO BASA	726	84	-53	78
FUBE798	GIRASSOL FIV GENGIS KHAN FUB	GENGIS KHAN DE BRAS.	FILO FIV RADARR FUB	726	83	-54	78
BASA2163	ERVINA FIV DO BASA	JAGUAR TE DO GAVIAO	NARNIA FIV DO BASA	726	86	-57	80
ZBT78	GARRA DAS LARANJEIRAS	DIAMANTE TE BRAS.	BALILA	726	82	-46	73
JZN212	MISS FIV DAS NOGUEIRAS	KALIKA FIV VILA RICA	GARANTIA FIV CAL	726	83	-62	77
USAA1	AMERICA FIV USA	JAGUAR TE DO GAVIAO	TULIPA FIV 2B	726	85	-73	79
RBBG549	RBB DUQUEZA FIV	KALIKA FIV VILA RICA	GALUCHA FIV F. MUTUM	726	84	-50	79
BASA2208	EMILANA FIV DO BASA	LUSITANO DO BASA	BENILDA FIV DO BASA	726	79	-31	73
FRVF9	BRUNA FIV RORIZ	C.A.SANSAO	BRUNA FIV CABO VERDE	726	89	-31	84
GONZ274	VELHOTA FIV PILAR 2C	LUSITANO DO BASA	ITAPOA FIV DE BRAS.	726	82	-51	77
IVAR7158	AVANI VILLEFORT	C.A.SANSAO	PIETRA VILLEFORT	725	85	-54	79
REMG386	REM CYNARHA	JAGUAR TE DO GAVIAO	GUEIXA FIV DE BRAS.	725	88	-45	82
BASP1385	MONZA FIV DO BASA	C.A.SANSAO	FABRICA FIV DE BRAS.	725	89	-53	84
PRLB1771	PAIXAO FIV PRLB	DRAGAO TE	ESCOLADA FIV PRLB	725	81	-67	74
MUT3566	PONTTE FIV F.MUTUM	JAGUAR TE DO GAVIAO	DEDICADA TE F.MUTUM	725	89	-46	83
MRVF61	GATA FIV DA MUTUCA	GENGIS KHAN DE BRAS.	AMETISTA DA MUTUCA	725	84	-64	78
CPG3476	HINALANDINA CANTO PORTO	JAGUAR TE DO GAVIAO	NICOLE FIV DO BASA	725	85	-83	81
CAL9960	ESPIGA FIV CAL	JAGUAR TE DO GAVIAO	STRING TE DA CAL	725	88	-28	83
REMG520	REM ILHOTA FIV	JAGUAR TE DO GAVIAO	GRECIA DE BRAS.	725	87	-64	81
RRP6747	ILMA DE BRAS.	SUPRA-SUMO DE BRAS.	FIGA FIV DE BRAS.	725	85	-31	79
DQP1031	UYRA	ANTONIONE FIV CABO VERDE	JETAPA	725	78	-9	70
CAL13591	PAMPINHA CAL	GENGIS KHAN DE BRAS.	ESCRITORA FIV CAL	725	83	-41	78
LXS196	FERRARESE FIV DA CEFAS	JAGUAR TE DO GAVIAO	PAMPULHA FIV DE BRAS.	725	82	-49	76
BASA1032	CONCHA FIV DO BASA	JAGUAR TE DO GAVIAO	NILMARA FIV DO BASA	725	83	-75	78
ROI761	EUFORIA Y DA BX	JAGUAR TE DO GAVIAO	EUFORIA DA GUAT.	725	85	-66	80
BASA1963	ESLOVAQUIA FIV DO BASA	C.A.SANSAO	AMERICANA FIV CABO VERDE	725	86	-52	81
COCG98	COC JANDIRA FIV	TEATRO DA SILVANIA	ELBA XIII	725	84	-58	78
BASA1469	DURADOURA FIV DO BASA	FABULOSO DO BASA	HELGA FIV TOL	725	83	-54	76
MRQ3	FATURA FIV	JAGUAR TE DO GAVIAO	DALILA TN	724	86	-45	81
BASA1954	EUGENIA FIV DO BASA	JAGUAR TE DO GAVIAO	BILINGUE FIV DO BASA	724	87	-72	81
GIVR550	NERRY FIV VILA RICA	JAGUAR TE DO GAVIAO	JASMIM FIV VILA RICA	724	87	-43	81
BAPA54	FAINA FIV BASA PANTANAL	JAGUAR TE DO GAVIAO	MAGICA DE BRAS.	724	84	-71	78
CAL13595	PROMESSA FIV CAL	GENGIS KHAN DE BRAS.	FOTO FIV CAL	724	84	-48	78
JCVL3720	GILMARA FIV CABO VERDE	GENGIS KHAN DE BRAS.	AMORA FIV CABO VERDE	724	86	-76	81
RBBG566	RBB PASSARELA FIV	KALIKA FIV VILA RICA	IRIS 7 FIV COMAPI	724	82	-72	76
RBVG281	HELGAR FIV RBV	GENGIS KHAN DE BRAS.	OLIENA FIV DO BASA	724	84	-47	79
FUBE747	VALIOSA FIV SANSAO FUB	C.A.SANSAO	NELKA FIV DO BASA	724	86	-53	80
BASP2261	OTALIA FIV DO BASA	TABU TE CAL	HEDNA DO BASA	723	83	-17	77
LXS198	FARNESE FIV DA CEFAS	JAGUAR TE DO GAVIAO	PAMPULHA FIV DE BRAS.	723	83	-43	76
UFF236	NAOMI	EROS TE DE BRAS.	ITAUNA	723	85	-16	76
CAL13160	NIVELADA FIV CAL	GENGIS KHAN DE BRAS.	BORBULHA CAL	723	86	-65	80
ZAB2138	DIVINA FIV 2B	DRAGAO TE	ROSETA 2B	723	80	-65	73
GLML539	JIBA FIV DO LINO	JAGUAR TE DO GAVIAO	IOGA COCHO D'AGUA	723	85	-68	80
GRH190	NEVADA DA GRAMEAL	JAGUAR TE DO GAVIAO	HABENA FIV CAL	723	87	-63	81
PDJG274	KAPELA DO RIO NEGRO	JOGRAL FIV DE BRAS.	HOMILIA FIV DO RIO NEGRO	723	80	-34	74
AROY483	GAMA FIV DE AROEYRA	JAGUAR TE DO GAVIAO	FINANCA FIV DE BRAS.	723	86	-50	80
BASA2003	ELEVADA FIV DO BASA	JAGUAR TE DO GAVIAO	INSENSATA FIV DO BASA	723	87	-70	82
PTE147	EDIVA	JAGUAR TE DO GAVIAO	IEDA FIV DE BRAS.	723	87	-67	82
GONZ245	BELGICA FIV PILAR 2C	GENGIS KHAN DE BRAS.	JIBA FIV DE BRAS.	723	87	-56	83
KCA1862	C.A. JULIETA TE	JAGUAR TE DO GAVIAO	CA QUARTINHA LA-3	723	85	-29	78
JOAD130	GAROTA JOAO DIAS	FARDO FIV F. MUTUM	DELA FIV EMP	723	85	-38	79
FREC99	IMPERATRIZ F.RECREIO	GENGIS KHAN DE BRAS.	BANDEIRA	723	84	-76	79
CAL13477	PACAIÁ FIV CAL	FULMINANTE FIV CAL	TONA TE CAL	723	82	-55	74

RGD	NOME ANIMAL	NOME DO PAI	NOME DA MÃE	PL305		IPP	
				GPTA	AC.	GPTA	AC.
HMD90	DIPLOMATA FIV	JAGUAR TE DO GAVIAO	ELEGANTE DA CALF	723	87	-27	80
PRLB1890	QUARTINHA FIV PRLB	C.A.SANSAO	CREMOSA TE	723	88	-34	82
ZGI357	CRYSTAL FIV AGROGIR	JAGUAR TE DO GAVIAO	GAROA FIV F. MUTUM	722	87	-60	82
IVAR7131	ARUANA VILLEFORT	DRAGAO TE	CELEUMA VILLEFORT TN1	722	80	-68	73
BAPA14	FLORIDA FIV BASA PANTANAL	C.A.SANSAO	FERINA FIV DO BASA	722	85	-54	80
ZGI473	DEREK FIV AGROGIR	JAGUAR TE DO GAVIAO	MAGICA DE BRAS.	722	86	-58	79
ROMY17	FADA FIV GUANAAS	JAGUAR TE DO GAVIAO	TULIPA FIV 2B	722	85	-60	80
NAO4	JANDARA	JAGUAR TE DO GAVIAO	VALENTINA FIV SANSAO	722	85	-58	79
BASA758	BAQUARA FIV DO BASA	JAGUAR TE DO GAVIAO	HANI FIV DO BASA	722	87	-49	81
JCRF229	SUMAUMA JUDE FIV	C.A.SANSAO	NUBIA DO GAVIAO	722	84	-48	78
UMS37	ATALAIA MS SANTA FE	C.A.SANSAO	INAME FIV F.MUTUM	722	88	-69	82
CEAP950	FALLS FIV GV5	C.A.SANSAO	JIBA FIV DE BRAS.	722	89	-48	84
PRLB1981	QBELA FIV PRLB	GENGIS KHAN DE BRAS.	JALAPINA FIV PRLB	722	83	-49	77
BASA262	ATALANTA FIV DO BASA	DIAMANTE TE BRAS.	FUMACA DO BASA	722	84	-34	79
ZHS200	JASMIN FIV DA MORRO ALTO	EDANK TE JABAQUARA	JULIANA FIV DE BRAS.	722	82	-55	75
ITMS5	CONQUISTA FIV SITIO BARREIRAO	JAGUAR TE DO GAVIAO	ANUSHA FIV HRA	722	88	-72	83
JVML1	ATENA FIV JACARANDAS	GENGIS KHAN DE BRAS.	JACARINA DE BRAS.	722	85	-68	79
JCVL2413	CAPITU FIV CABO VERDE	C.A.SANSAO	JIBA FIV DE BRAS.	722	88	-56	83
IVAR7179	ARAGUAIA VILLEFORT	GENGIS KHAN DE BRAS.	TURQUIA VILLEFORT	722	86	-70	80
BASA1386	DANADA FIV DO BASA	C.A.SANSAO	PROFANA XIV FIV DA PALMA	722	88	-35	83
RRP8552	SAFRA FIV DE BRAS.	C.A.SANSAO	LARISSA FIV DE BRAS.	722	86	-41	81
JCVL3431	FIBRA FIV CABO VERDE	GENGIS KHAN DE BRAS.	BRUNA FIV CABO VERDE	722	85	-40	80
BASA1957	ESPERANTINOPOLIS FIV DO BASA	OSCAR DE BRAS.	HEDNA DO BASA	721	80	-46	73
FUBE595	CALIFA FIV JAGUAR FUB	JAGUAR TE DO GAVIAO	ADRIANNA FIV FECULA FUB	721	87	-46	82
VIBA430	BASA - VIA LACTEA ACOMETIDA FIV	GENGIS KHAN DE BRAS.	ESSENCIA FIV DE BRAS.	721	84	-65	79
MUT2659	NEVOA FIV F.MUTUM	C.A.SANSAO	HIRSUTA F. MUTUM	721	87	-56	82
KOK1107	QUALIDADE FIV KENYO	JAGUAR TE DO GAVIAO	INCISAO FIV DE BRAS.	721	85	-45	79
PRCF15	RAINHA ENERGETICO FEROLLA	ENERGETICO FIV GAM	PRINCESA FEROLLA	721	80	-42	73
JGX7	ARIZONA PORTEIRA AZUL	TABU TE CAL	ESFIRRA SANSAO FIV DA IFQ	721	82	-34	77
JCVL2917	DONA CABO VERDE	XINDLER CABO VERDE	HESTER FIV DO EGB	721	82	-64	76
GMAP115	ONDALISCA FIV GMAP	GENGIS KHAN DE BRAS.	OZIM FIV F.MUTUM	721	83	-61	77
FGVP1248	LABELA DA EPAMIG	JAGUAR TE DO GAVIAO	BAJAR DA EPAMIG	721	87	-52	79
VIBA23	BASA - VIA LACTEA ANATOMIA FIV	GENGIS KHAN DE BRAS.	ENERGIA FIV CAL	721	84	-28	79
KOK1028	PAZ FIV KENYO	GENGIS KHAN DE BRAS.	HELGA FIV TOL	721	86	-69	80
FTKG362	ARETHA FIV KUBERA	JAGUAR TE DO GAVIAO	HAURIR FIV KUBERA	721	83	-62	77
MUT3741	QUERNITA FIV F.MUTUM	JAGUAR TE DO GAVIAO	FESTA FIV F. MUTUM	720	85	-53	80
GONZ342	CAMPONESA FIV PILAR 2C	ANTONIONE FIV CABO VERDE	SOJA II DE BRAS.	720	82	-60	76
ZAB2275	DELTA FIV 2B	TABU TE CAL	OVACAO FIV DE BRAS.	720	84	-59	78
BASA1749	DELANA FIV DO BASA	JAGUAR TE DO GAVIAO	NILMARA FIV DO BASA	720	86	-91	81
GONZ13	DONZELA PILAR 2C	DISCURSO DO EGB	LETONIA FIV DE BRAS.	720	79	-36	72
IVAR5230	TURMALINA VILLEFORT	JAGUAR TE DO GAVIAO	CASITA DO VILLEFORT	720	85	-65	79
BASA1356	DIRETORIA FIV DO BASA	JAGUAR TE DO GAVIAO	FRANA FIV DO BASA	720	88	-80	83
RMVV791	LAMULLA RV MONTE AZUL	FARDO FIV F. MUTUM	FORMULA FIV DO BASA	720	84	-85	79
RRP6783	JAMIN FIV DE BRAS.	JAGUAR TE DO GAVIAO	ORDENHA TE DE BRAS.	720	88	-56	82
JCVL2534	CAMPEIRA FIV CABO VERDE	GENGIS KHAN DE BRAS.	VARSOVIA FIV CABO VERDE	720	86	-64	80
BASA1682	DEBBY FIV DO BASA	LUSITANO DO BASA	MYRCIA FIV DO BASA	720	80	-32	74
MELM525	LUZIADA FIV MACKLLANI	FACHO TE KUBERA	DIVINA FIV MACKLLANI	720	82	-64	76
ACNG20	IMPRESNA FIV ACN	JAGUAR TE DO GAVIAO	LADEIRA FIV CAL	720	85	-59	79
JCVL3014	ELMIRA FIV CABO VERDE	C.A.SANSAO	BRUNA FIV CABO VERDE	720	88	-49	83
EVPF780	NEYMARA JABAQUARA	EURO TE JABAQUARA	MAISA FIV F.MUTUM	720	83	-56	77
RRP8817	UTINGA DE BRAS	JAGUAR TE DO GAVIAO	RADIANTE FIV DE BRAS.	720	84	-66	79
FUBE614	PRECIOSA FIV JAGUAR FUB	JAGUAR TE DO GAVIAO	VIGENTE FIV GAVIAO	720	85	-65	81
BASA1587	DEBRA FIV DO BASA	FABULOSO DO BASA	MILENA FIV DO BASA	720	81	-63	74
DIGO35	BENVINDA FIV	JAGUAR TE DO GAVIAO	JULIANNE FIV DO BASA	719	86	-77	81
PRLB1806	PAMELA FIV PRLB	JAGUAR TE DO GAVIAO	DENGUICE FIV PRLB	719	86	-43	80
MUT2960	ODALISCA FIV F.MUTUM	JAGUAR TE DO GAVIAO	FECULA TE F. MUTUM	719	87	-65	81
ZAB1022	TAMARA 2B	OHIO 2B	INCISAO FIV DE BRAS.	719	83	-40	72
ZGI257	BELARA FIV AGROGIR	JAGUAR TE DO GAVIAO	JABOTIA FIV F.MUTUM	719	87	-54	82
FFBT41	ENERGIA F2	C.A.SANSAO	NORMALISTA FIV	719	86	-42	81
AFFU141	INTREPIDA FIV AFFU	JOGRAL FIV DE BRAS.	ONDA FIV DE BRAS.	719	84	-54	78
LOBO697	BILIONARIA FIV	GENGIS KHAN DE BRAS.	NIRA FIV F.MUTUM	719	84	-68	77
BASA752	BISTURI FIV DO BASA	JAGUAR TE DO GAVIAO	HONESTA FIV DO BASA	719	88	-58	82
FCVG95	HELEN FIV CAMPINA VERDE	ESPELHO TE DE BRAS.	ALEXIA FIV CAMPINA VERDE	719	82	-32	75
JGCF152	JAY GISELLA	C.A.SANSAO	ITALIA FIV F.MUTUM	719	87	-36	82
BASA1184	CORSA FIV DO BASA	JAGUAR TE DO GAVIAO	HONESTA FIV DO BASA	719	87	-75	82
RRP8530	SEDA FIV DE BRAS.	C.A.SANSAO	ILMA DE BRAS.	719	86	-27	81
RBVG261	HORLA FIV RBV	GENGIS KHAN DE BRAS.	OLIENA FIV DO BASA	719	83	-29	77
MRVF73	GENEBRA DA MUTUCA	JAGUAR TE DO GAVIAO	GANHADORA FIV CAL	719	85	-59	80
RRP8001	OCULTA FIV DE BRAS.	GENGIS KHAN DE BRAS.	SOJA DE BRAS.	719	87	-62	82
ZAB1723	BALSA FIV 2B	FAMOSO TE SILVANIA	CANJA I CRISTAL	719	81	-40	74
FJAG120	FLORA FIV DA FJAO	JAGUAR TE DO GAVIAO	PROFANA 1 FIV FJAO	719	88	-45	82
EFC1952	PRAIA FIV SILVANIA	JAGUAR TE DO GAVIAO	JANOTA FIV SILVANIA	719	87	-22	81
MELM600	PLATINA FIV DA MACKLLANI	BILAC FIV DO BASA	LAVANDA FIV DA MACKLLANI	719	81	-80	74
CAL11511	HOLANDA CAL	DIAMANTE TE BRAS.	ELOISTA FIV CAL	719	82	-21	76

RGD	NOME ANIMAL	NOME DO PAI	NOME DA MÃE	PL305		IPP	
				GPTA	AC.	GPTA	AC.
VIBA65	BASA - VIA LACTEA ATIMA FIV	GENGIS KHAN DE BRAS.	MYRCIA FIV DO BASA	718	87	-68	81
MRVF3	AMETISTA DA MUTUCA	SUPRA-SUMO DE BRAS.	IASMIN FIV DE BRAS.	718	84	-37	77
ALLD9	SABEDORIA FIV DA MIRAI	JAGUAR TE DO GAVIAO	VIVARA FIV 2B	718	84	-55	78
JCVL2635	DINDA FIV CABO VERDE	ASTRO FIV CABO VERDE	VINCENZA FIV CABO VERDE	718	81	-65	74
REMG676	REM JAZIDA FIV GENETICA ADITIVA	BRASILEIRO FIV CABO VERDE	REM TORRE	718	81	-42	74
EVPF803	NIDIA FIV JABAQUARA	JAGUAR TE DO GAVIAO	INES FIV DE BRAS.	718	85	-17	79
MUT3557	PUREZZA FIV F. MUTUM	JAGUAR TE DO GAVIAO	FECULA TE F. MUTUM	718	88	-55	83
LXS90	DINAMARCA FIV DA CEFAS	GABINETE SILVANIA	KUBANA TE S. EDWIGES	718	84	-25	78
IVAR4370	NIGERIA VILLEFORT	C.A.SANSAO	CHINA TE ARIRANHA	718	85	-22	79
EGB850	LUCIMARA FIV DO EGB	C.A.SANSAO	EDINA FIV DO EGB	718	83	-57	78
CAL12813	MARGEM FIV CAL	GENGIS KHAN DE BRAS.	STRING TE DA CAL	718	85	-52	79
BASA2020	EUVIRA FIV DO BASA	JAGUAR TE DO GAVIAO	FORCADA FIV DO BASA	718	87	-65	82
MVVM254	MANDALA FIV DA MVVM	METEORO DE BRAS.	HERMINE CRISTAL	717	83	-47	77
JCVL3648	GENOMA FIV CABO VERDE	ASTRO FIV CABO VERDE	VINCENZA FIV CABO VERDE	717	81	-70	74
LLSE183	GUAVIRA CABEC. DO PRATA	TABU TE CAL	ITAIPAVA DE BRAS.	717	85	-44	79
LUF473	MUSA GIROESTE	JAGUAR TE DO GAVIAO	IASMIN GIROESTE	717	85	-28	79
ACNG79	SEREIA FIV ACN	C.A.SANSAO	QUIEL FIV VILA RICA	717	85	-74	80
IVAR6249	VERY VILLEFORT	JAGUAR TE DO GAVIAO	FLORIPA VILLEFORT	717	83	-31	77
ZAB2163	DERRAMA FIV 2B	IVA FIV DE BRAS.	FADA FIV DA CAV	717	83	-54	77
JCVL2055	BORJA FIV CABO VERDE	C.A.SANSAO	JIBA FIV DE BRAS.	717	89	-34	83
BASA1222	CALCULADORA DO BASA	INPUT CAL	NORUEGUESA FIV DO BASA	717	79	-49	73
PHY52	CORAL FIV DA PARAHY	C.A.SANSAO	LUZIADA DE BRAS.	717	91	-60	85
JCVL1932	BRUNINHA FIV CABO VERDE	C.A.SANSAO	BRUNA FIV CABO VERDE	717	88	-47	84
IVAR6177	URUARA VILLEFORT	GENGIS KHAN DE BRAS.	CELEUMA VILLEFORT TN1	717	85	-71	80
GONZ201	REPRESA FIV PILAR 2C	JAGUAR TE DO GAVIAO	SOJINHA FIV DE BRAS.	717	85	-68	80
BASP571	INSENSATA FIV DO BASA	C.A.SANSAO	FABRICA FIV DE BRAS.	717	92	-64	88
WALV1357	ALFA FIV	FARDO FIV F. MUTUM	JURA FIV DE BRAS.	717	85	-62	79
JCVL2989	ESMERALDA FIV CABO VERDE	C.A.SANSAO	ACAFA FIV CABO VERDE	716	87	-40	81
TOLA645	LINDA FIV TOL	GENGIS KHAN DE BRAS.	BANDEIRA	716	85	-101	80
UFF504	TONA FIV UFF ALVORADA	JAGUAR TE DO GAVIAO	PETALA	716	86	-46	81
IVAR5727	TERENA VILLEFORT	C.A.SANSAO	CELEUMA VILLEFORT TN4	716	87	-66	81
RRP8606	SINTESE FIV DE BRAS.	C.A.SANSAO	LARISSA FIV DE BRAS.	716	87	-37	81
RBVG137	FUMAROLA FIV RBV	JAGUAR TE DO GAVIAO	FESTANCA FIV CAL	716	86	-55	80
BASA1987	EDUCADORA FIV DO BASA	GENGIS KHAN DE BRAS.	ORIGINAL DE BRAS.	716	83	-61	78
RBBG582	RBB INDIANA FIV	C.A.SANSAO	RBB MARIANA FIV	716	87	-69	82
UMS23	BENGALA MS SANTA FE	FARDO FIV F. MUTUM	HIDRICA FIV F. MUTUM	716	86	-41	79
BASA1597	DRIELE FIV DO BASA	JAGUAR TE DO GAVIAO	ANANDA FIV DO BASA	716	87	-43	81
CAL13566	PEDRADA FIV CAL	GENGIS KHAN DE BRAS.	ESPIGA FIV CAL	716	84	-42	78
ZHS61	FANFARRA DA MORRO ALTO	DIAMANTE TE BRAS.	BACANA DA MORRO ALTO	716	83	-29	75
BASP2243	ONDELINA FIV DO BASA	DIAMANTE TE BRAS.	CINCONEGUE DO PYTU	716	84	-43	77
CAL13482	PANELA FIV CAL	GENGIS KHAN DE BRAS.	ESPIGA FIV CAL	716	84	-57	78
BASA1125	COROATA DO BASA	JACUSTOR DO BASA	IBIS FIV F. MUTUM	716	84	-36	79
PRLB675	HEMATITA FIV PRLB	JAGUAR TE DO GAVIAO	CANTIGA	715	89	-57	83
REMG680	REM JERIPOK FIV GENETICA ADITIVA	GENGIS KHAN DE BRAS.	ESCOLHA DE BRAS.	715	85	-54	79
ZGI436	CASSIA FIV AGROGIR	JAGUAR TE DO GAVIAO	HARPADA TE BJS	715	86	-55	81
ADY103	ADY LINDOIA	JAGUAR TE DO GAVIAO	FORCADA FIV DO BASA	715	86	-55	81
JCVL2507	BINA CABO VERDE	GENGIS KHAN DE BRAS.	VISCAYA CABO VERDE	715	86	-59	81
ZGI439	COIMBRA FIV AGROGIR	GENGIS KHAN DE BRAS.	LICENCA DE BRAS.	715	85	-63	79
UFF466	TULIPA UFF ALVORADA	JAGUAR TE DO GAVIAO	JANGADA	715	83	-45	76
PRLB1853	QUERENCIA FIV PRLB	JAGUAR TE DO GAVIAO	CARAVELA FIV TBAR OM	715	86	-43	81
PRLB386	ELBA FIV PRLB	JAGUAR TE DO GAVIAO	CANTIGA	715	87	-43	81
HFRA11	BINA FIV DO H F RAPOSO	JAGUAR TE DO GAVIAO	GRIFADA DO BASA	715	84	-59	79
RRP8890	VENEZUELA FIV DE BRAS	JAGUAR TE DO GAVIAO	ORAIDES FIV DE BRAS.	715	84	-42	78
JCVL2784	DANUBIA FIV CABO VERDE	JAGUAR TE DO GAVIAO	GRUYERE DE BRAS.	715	84	-52	78
REMG666	REM JAPA FIV GENETICA ADITIVA	PICASSO FIV 2B	REM DORHADINA	715	80	-63	72
BASA2377	FRISIA FIV DO BASA	GENGIS KHAN DE BRAS.	EPIA FIV JMMA	715	86	-57	81
BASA1463	DOMINIQUE FIV DO BASA	LUSITANO DO BASA	LETUZA DO BASA	715	79	-64	72
ZGI74	KIRA FIV AGROGIR	GENGIS KHAN DE BRAS.	BEATRIZ FIV E. TAMBURIL	715	87	-53	81
RRP6184	GESTAO FIV DE BRAS.	C.A.SANSAO	TATICA TE DE BRAS.	715	89	-62	84
RRP6384	HELENA FIV DE BRAS.	C.A.SANSAO	SURPRESA DE BRAS.	714	85	-34	79
SUI6	BRUNINHA FIV	GENGIS KHAN DE BRAS.	BRUNA FIV CABO VERDE	714	86	-79	80
RRP7198	LAURETTA DE BRAS.	MODELO TE DE BRAS.	GALERIA FIV DE BRAS.	714	87	-38	81
KOK662	JORDANA FIV KENYO	C.A.SANSAO	GINCANA FIV KENYO	714	88	-34	82
FUBE833	UMBRIA FIV JAGUAR FUB	JAGUAR TE DO GAVIAO	CANETA-I FIV DO JRD	714	86	-49	81
VIBA133	BASA - VIA LACTEA ALIVE	GENGIS KHAN DE BRAS.	OTILIA FIV DO BASA	714	86	-63	80
JZN225	MERIVA DAS NOGUEIRAS	ESPELHO TE DE BRAS.	INBALADA	714	79	-44	72
IVAR5732	TECNICA VILLEFORT	C.A.SANSAO	CELEUMA VILLEFORT TN4	714	87	-52	81
WADI1982	OCIARA FIV WAD	GENGIS KHAN DE BRAS.	JACIARA FIV DE BRASILIA	714	84	-66	78
RBBG716	RBB AMAZONIA FIV	KALIKA FIV VILA RICA	IRIS-8 FIV COMAPI	714	83	-85	77
RBBG705	RBB NORUEGA FIV	GABINETE SILVANIA	RBB MANSO.2 FIV	714	83	-74	77
EVDV28	BRIANA FIV PADRE BENTO	GENGIS KHAN DE BRAS.	JAMIN FIV DE BRAS.	714	84	-47	78
AFFU114	HEBER FIV AFFU	GENGIS KHAN DE BRAS.	ARACA CAL	714	85	-68	79
JCVL2798	DELMIRA FIV CABO VERDE	GENGIS KHAN DE BRAS.	GAROA FIV CABO VERDE	714	84	-69	78
CEAP833	FRAN FIV GV5	MODELO TE DE BRAS.	FINTA FIV DE BRAS.	714	87	-40	82

RGD	NOME ANIMAL	NOME DO PAI	NOME DA MÃE	PL305		IPP	
				GPTA	AC.	GPTA	AC.
CAL13300	OFERENDA FIV CAL	JAGUAR TE DO GAVIAO	GITA FIV CAL	714	85	-31	80
BASA914	CANAVEIRA FIV DO BASA	JAGUAR TE DO GAVIAO	FORCADA FIV DO BASA	713	85	-89	79
RRP6541	IMOLA FIV DE BRAS.	C.A.SANSAO	UNIAO TE DE BRAS.	713	87	-63	81
ZAMP277	LAUREANA FIV ZAMBONI	JAGUAR TE DO GAVIAO	FREDERICA DO BASA	713	86	-70	81
CAL8194	ARACA CAL	PROTAGONISTA TE CAL	TONA TE CAL	713	89	-47	84
ZAB1952	CALABRIA FIV 2B	TEATRO DA SILVANIA	TULIPA FIV 2B	713	84	-46	78
GMAP34	MUSA FIV GMAP	JAGUAR TE DO GAVIAO	QUIORQUESTRA FIV GMAP	713	87	-47	80
SDNA475	ZILU FIV DA SADONANA	LIPE FIV F.MUTUM	PIRAPORA FIV DA SADONANA	713	83	-61	77
JEBR151	2 BR ZARA FIV GABINETE	GABINETE SILVANIA	2 BR ONDINA	713	83	-71	77
JCVL3524	FLORBELA FIV CABO VERDE	GENGIS KHAN DE BRAS.	VARSOVIA FIV CABO VERDE	713	85	-60	80
HMQ345	DIVINA	GENGIS KHAN DE BRAS.	DALILA TE	713	86	-40	81
ZBT15	BANDEIRA FIV JAGUAR1	JAGUAR TE DO GAVIAO	AMAPOLA TE LONG	713	86	-12	79
RRP8053	PEPITA FIV DE BRAS.	TABU TE CAL	HASTE FIV DE BRAS.	713	86	5	79
BAPA69	FLORAI FIV BASA PANTANAL	JAGUAR TE DO GAVIAO	MAGICA DE BRAS.	712	87	-49	81
CAL13551	PLUMA FIV CAL	JAGUAR TE DO GAVIAO	HADASSA FIV CAL	712	86	-61	80
JCVL3768	GUILA FIV CABO VERDE	GENGIS KHAN DE BRAS.	AMORA FIV CABO VERDE	712	85	-61	79
BASA2218	EVORA DO BASA	CAMARGO FIV DO BASA	KEITY FIV ALTO ESTIVA	712	79	-61	71
RRP8214	PATENTE FIV DE BRAS.	DIAMANTE TE BRAS.	HENELE FIV DE BRAS.	712	86	-55	81
JFSH646	IBIRAH S.HUMBERTO	C.A.SANSAO	OLIVEIRA TE DA SH	712	87	-13	78
LCK292	MADRUGADA FIV MAKABU	C.A.SANSAO	ILMA PARAHY	712	87	-37	81
RRP8308	RAPOSA FIV DE BRAS.	GENGIS KHAN DE BRAS.	LAVINIA FIV DE BRAS.	712	84	-60	78
ZAB1673	ABDALA 2B	LIPE FIV F.MUTUM	RAYRA FIV 2B	712	82	-41	75
IVAR5666	TURCA VILLEFORT	JAGUAR TE DO GAVIAO	IPIUA FIV DE BRAS.	712	85	-41	79
GLML428	HISTORIADORA FIV DO LINO	JAGUAR TE DO GAVIAO	VAIDOSA TE PEDREIRA	712	86	-31	80
MVVM164	IDILICA FIV DA MVVM	C.A.SANSAO	DIVINA FIV BADUA	712	84	-68	80
RRP6534	INVEJA FIV DE BRAS.	JAGUAR TE DO GAVIAO	SOJA DE BRAS.	712	90	-72	84
WCBL612	PRATA FIV DA BDL	GENGIS KHAN DE BRAS.	ESCOCIA DA BDL	712	85	-57	78
EVDV25	BIANCA FIV PADRE BENTO	JAGUAR TE DO GAVIAO	FANTASTICA DO BASA	712	87	-36	82
FREC160	MEL F.RECREIO	JURO FIV CAL	DONATELLA F.RECREIO	711	75	-48	65
TSOL421	GARSA TRANSOL	GENGIS KHAN DE BRAS.	ELIKA FIV ACALANTO	711	84	-50	77
FUBE755	ESTRELA FIV SANSAO FUB	C.A.SANSAO	HELGA FIV TOL	711	88	-30	84
BASA1114	CRISTALVA FIV DO BASA	JAGUAR TE DO GAVIAO	JULIANNE FIV DO BASA	711	86	-62	80
JCVL2226	BIMBA FIV CABO VERDE	JAGUAR TE DO GAVIAO	OMISKA DA PALMA	711	87	-51	81
IVAR6047	UTALEIA VILLEFORT	ESTILO VILLEFORT	GROVITA VILLEFORT	711	82	-25	75
CAL11832	IMINENCIA FIV CAL	GENGIS KHAN DE BRAS.	ARACA CAL	711	87	-66	81
BASA1728	DELIMAR FIV DO BASA	JAGUAR TE DO GAVIAO	INSENSATA FIV DO BASA	711	87	-62	82
CAL12543	LIDERANCA FIV CAL	JAGUAR TE DO GAVIAO	HONESTA FIV DO BASA	711	89	-52	83
TOLA822	OLINDA FIV TOL	GABINETE SILVANIA	HANSA FIV TOL	711	82	-71	76
MUT4619	TECNICA FIV F.MUTUM	GABINETE SILVANIA	MINUTA FIV F.MUTUM	711	85	-57	80
ZGI714	ERICA FIV AGROGIR	JAGUAR TE DO GAVIAO	MAGICA DE BRAS.	711	83	-64	78
ZAB2098	DAMA FIV 2B	OHIO 2B	RECITA FIV 2B	711	80	-64	73
FREC76	GILDA F.RECREIO	C.A.SANSAO	BANDEIRA	711	86	-62	81
JRRG558	FIGURA JAGUAR FIV ROLAND	JAGUAR TE DO GAVIAO	FIGURA TE SILVANIA	711	83	-68	78
ZAB2297	DESENVOLTA FIV 2B	TROVAO 2B	BASTILHA FIV 2B	710	80	-63	73
JCVL3899	GAMBEIRA FIV CABO VERDE	GENGIS KHAN DE BRAS.	ITAPOA FIV DE BRAS.	710	84	-48	79
NCLG9	HAZINE KHAN FIV DA ING	GENGIS KHAN DE BRAS.	HELGA FIV TOL	710	85	-56	80
RRP8779	UNIVERSIDADE FIV DE BRAS.	GENGIS KHAN DE BRAS.	JOIA FIV DE BRAS.	710	87	-62	82
EVPF568	GRAZY FIV JABAQUARA	DIAMANTE TE BRAS.	DIAMANTE TE BRAS.	710	83	-61	77
APPG1556	UNIDA FIV DOS POCOES	C.A.SANSAO	CHANDRAKALI POCOES	710	83	-42	76
ALLD4	VITORIA FIV JAGUAR DA MIRAI	JAGUAR TE DO GAVIAO	FORCADA FIV DO BASA	710	89	-97	83
PRMP597	KARLINDA FIV CORREGO BRANCO	C.A.SANSAO	BANDEIRA	710	86	-56	81
CAL13424	OSTRA FIV CAL	FULMINANTE FIV CAL	GENTALHA FIV CAL	710	79	-20	72
CAL8646	CURA CAL	C.A.SANSAO	TERRA TE CAL	710	78	-21	70
JCVL3537	FERTIL FIV CABO VERDE	ANTONIONE FIV CABO VERDE	CAYFA FIV CABO VERDE	710	81	-62	74
PIAT2	ASA BRANCA FIV PIATA	GENGIS KHAN DE BRAS.	FOTO FIV CAL	710	83	-53	77
IVAR5750	TIARA VILLEFORT	C.A.SANSAO	CRIA VILLEFORT	710	86	-77	79
BASA765	BECA DO BASA	GIM FIV DO BASA	GOLA FIV DO BASA	710	83	-50	74
PRLB1982	QJOIA FIV PRLB	GENGIS KHAN DE BRAS.	NADIA FIV DE BRAS.	710	86	-58	81
JCVL1764	ALASKA FIV CABO VERDE	DIAMANTE TE BRAS.	OMISKA DA PALMA	710	89	-34	83
CAL13677	PACOVA FIV CAL	JOGRAL FIV DE BRAS.	LAGOINHA FIV CAL	710	81	-53	74
CLAK68	BANDEIRA FIV DA QUALYTA	C.A.SANSAO	INAE FIV DE BRAS.	710	85	-61	80
BASA2170	ESTILOSA FIV DO BASA	GENGIS KHAN DE BRAS.	NAZARIA FIV DO BASA	710	84	-59	79
PAGE78	CANKA FIV DA PONTE ALTA GENETICA	JAGUAR TE DO GAVIAO	FACHADA FIV CAL	709	87	-50	81
SDNA451	XELL FIV DA SADONANA	CASPER TE KUBERA	QUEL FIV DA SADONANA	709	85	-60	79
TOLA727	MARIALEOPOLDINA FIV TOL	GOLIAS TE SILVANIA	HELGA FIV TOL	709	80	-45	73
RRP8833	UBARANA FIV DE BRAS	C.A.SANSAO	FIGA FIV DE BRAS.	709	87	-42	82
BERH1016	NAVEGADORA	JAGUAR TE DO GAVIAO	MORADA 4 FIV COMAPI	709	89	-68	85
BERH61	STAMPA 2 FIV COMAPI	C.A.SANSAO	ETAPA S.HUMBERTO	709	87	-5	82
MUT2604	NAYA FIV F.MUTUM	C.A.SANSAO	INAME FIV F.MUTUM	709	88	-75	83
SSAF37	DUDA SESMARIA SA	APOLO FIV SESMARIA SA	BARONESA FIV SESMARIA SA	709	79	-55	72
CAL12280	JAISCA CAL	TABU TE CAL	EURASIA FIV CAL	709	84	-16	78
ZAB2034	CONQUISTA FIV 2B	DRAGAO TE	ADALIA FIV DO LINO	709	82	-37	76
SQP1831	NEVE FIV ALTO ESTIVA	PICASSO FIV 2B	GAIVOTA FIV ALTO ESTIVA	709	81	-36	74
RRP6596	INGLESA FIV DE BRAS.	C.A.SANSAO	UNIAO TE DE BRAS.	708	88	-39	81

RGD	NOME ANIMAL	NOME DO PAI	NOME DA MÃE	PL305		IPP	
				GPTA	AC.	GPTA	AC.
ZAB1938	CALUNGA FIV 2B	JAGUAR TE DO GAVIAO	NICOLE FIV DE BRAS.	708	87	-64	82
JCVL3847	GARNIRA FIV CABO VERDE	ASTRO FIV CABO VERDE	VINCENZA FIV CABO VERDE	708	82	-54	75
PLAN18	NICOLE	JAGUAR TE DO GAVIAO	2 BR SERTANEJA	708	86	-40	80
LMT348	NOIVA COCHO D'AGUA	JAGUAR TE DO GAVIAO	LAVANDA COCHO D'AGUA	708	84	-61	78
BEZR143	ENIGMA FIV POSITIVA	C.A.SANSAO	NAYARA FIV	708	86	-54	79
EBVT4	CONQUISTA	DAVI FIV JMMA	ESTRELA FAMOSO DA BOA VISTA	708	80	-10	73
BASA2193	EQUILIBRADA FIV DO BASA	GENGIS KHAN DE BRAS.	JUREMA FIV FUB	707	85	-50	79
JCVL300	GAROA FIV CABO VERDE	JAGUAR TE DO GAVIAO	CELEBRIDADE MORRO D	707	91	-68	85
MAME8	ALYCE FIV	BILAC FIV DO BASA	ARANTINA FIV DO BASA	707	80	-65	72
FREC105	ISOLDA F.RECREIO	GENGIS KHAN DE BRAS.	BANDEIRA	707	85	-78	80
JCVL3653	GINGA FIV CABO VERDE	ASTRO FIV CABO VERDE	VINCENZA FIV CABO VERDE	707	82	-81	76
BASA1434	DOLEIRA FIV DO BASA	JAGUAR TE DO GAVIAO	ARGIRITA FIV DO BASA	707	87	-57	81
RRP7484	MAYANA DE BRAS.	JAGUAR TE DO GAVIAO	HIROKI FIV DE BRAS.	707	87	-60	83
CAL12848	MARRECA FIV CAL	GENGIS KHAN DE BRAS.	BORBULHA CAL	707	85	-39	78
IVAR5324	TALEIA VILLEFORT	JAGUAR TE DO GAVIAO	FLORIPA VILLEFORT	707	85	-34	78
DIOS3	ANITA FIV DO J.BRIO EMBRYO	C.A.SANSAO	HERA	707	84	-15	78
RRP8777	UNIFORMIDADE FIV DE BRAS.	JAGUAR TE DO GAVIAO	PEROLA FIV DE BRAS.	707	87	-61	82
JJX77	ELIANE	JAGUAR TE DO GAVIAO	CIRCE	707	83	-78	77
HEBM60	CONDESSA FIV DA HEBROM	ASTRO FIV CABO VERDE	IARA E.MILAGRE	707	80	-72	73
BASA1322	DORESOPOLIS FIV DO BASA	JAGUAR TE DO GAVIAO	FLORINDA FIV CAL	707	86	-49	81
BASP1421	MEMORIAL FIV DO BASA	JAGUAR TE DO GAVIAO	FANTASTICA DO BASA	707	75	-44	72
MUT4194	RELIQUIA FIV F.MUTUM	C.A.SANSAO	DUQUESA FIV	707	87	-51	81
IVAR3623	GLABISA VILLEFORT	JAGUAR TE DO GAVIAO	CANJA DO VILLEFORT	707	82	-28	77
CAL12133	JOVEM PAN FIV CAL	DIAMANTE TE BRAS.	CHANURIA CAL	707	86	-36	80
CLAK71	BACUTIA DA QUALYTA	EDANK TE JABAQUARA	RRRR CAMPISTA	707	78	-17	70
GLML398	HERANCA FIV DO LINO	C.A.SANSAO	ADALIA FIV DO LINO	706	87	-34	82
JCVL3562	GAMBEIRA FIV CABO VERDE	GENGIS KHAN DE BRAS.	GAROA FIV CABO VERDE	706	85	-71	79
BELM481	MIMOSA FIV CURVELO	C.A.SANSAO	ESTROFE FIV PRLB	706	88	-54	82
BASA1808	DORIANA FIV DO BASA	JAGUAR TE DO GAVIAO	NARCISA FIV DO BASA	706	86	-48	80
RRP6360	HASTE FIV DE BRAS.	MODELO TE DE BRAS.	ESTREIA FIV DE BRAS.	706	87	-6	81
IVAR7239	ATMOSFERA VILLEFORT	GENGIS KHAN DE BRAS.	MAIS VILLEFORT	706	82	-21	76
BASA2075	EVANA FIV DO BASA	JAGUAR TE DO GAVIAO	HENELE FIV DE BRAS.	706	85	-69	80
MUT3999	RAMISTA FIV F.MUTUM	JAGUAR TE DO GAVIAO	NARDA FIV F.MUTUM	706	85	-80	77
WALV1406	BEATRIX FIV	GENGIS KHAN DE BRAS.	MONUMENTAL FIV	706	80	-64	75
DIGO13	AMORA FIV	C.A.SANSAO	AMORA IV DA N.S.M.M	706	87	-45	81
BASA2253	EUDINE FIV DO BASA	GENGIS KHAN DE BRAS.	FABRICA TN1 CABO VERDE	706	87	-48	82
CAL13306	OFIOLOGISTA FIV CAL	JAGUAR TE DO GAVIAO	FELICIA FIV CAL	706	85	-57	79
ZGI258	BELINDA FIV AGROGIR	JAGUAR TE DO GAVIAO	KEID FIV F.MUTUM	706	87	-54	81
BASA1371	DAKOTA FIV DO BASA	JAGUAR TE DO GAVIAO	BANDAGEM FIV DO BASA	706	84	-42	79
GONZ98	FISGA PILAR 2C	ESCALADO FIV CAL	POSITAVA FIV KUBERA	706	80	-67	73
FZLM689	HORTENSIA FZD LUMIAR	JAGUAR TE DO GAVIAO	HEROINA FIV DE BRAS.	706	86	-45	81
ICHG640	ICH TRIBUNA	GENGIS KHAN DE BRAS.	JIBA FIV DE BRAS.	706	87	-70	82
JOAD128	GENOVA FIV JOAO DIAS	JAGUAR TE DO GAVIAO	ESMERALDA FIV BRT	706	83	-44	77
WCBL566	ORQUESTRA FIV DA BDL	TABU TE CAL	FLANELA DO SRL	705	83	-31	77
LVRJ73	CATARINA FIV	JAGUAR TE DO GAVIAO	JUSTADA FIV CAL	705	85	-46	79
CAL13422	OSHMA FIV CAL	JAGUAR TE DO GAVIAO	GRANJA FIV CAL	705	86	-54	81
IPES114	CAMELIA SANSAO FIV DOS IPES	C.A.SANSAO	SUMATRA TE	705	86	-26	81
FNIX1945	BEIJA FIV COND. FENIX	JAGUAR TE DO GAVIAO	HERESIA FIV DA AGROCOPA	705	83	-50	78
JCVL2931	DORIS FIV CABO VERDE	PH UISQUE	BRUNA FIV CABO VERDE	705	83	-65	77
BASA1901	DESPOJADA FIV DO BASA	JAGUAR TE DO GAVIAO	BRAVATA FIV DO BASA	705	86	-67	81
JCVL3865	GROSELHA FIV CABO VERDE	GENGIS KHAN DE BRAS.	JIBA FIV DE BRAS.	705	86	-68	81
JCVL2441	BANDEIRANTE FIV CABO VERDE	JAGUAR TE DO GAVIAO	TECLA FIV CABO VERDE	705	85	-67	80
JDRB3243	BABETE FIV DA PALMA	JAGUAR TE DO GAVIAO	CORACA	705	87	-55	82
ZAB2117	CAMPEIRA FIV 2B	JAGUAR TE DO GAVIAO	HABENA FIV CAL	705	87	-77	82
ZAB1949	CABOCLA 2B	UNO 2B	RABELA FIV 2B	705	82	-44	75
MAME2	ANY FIV	BILAC FIV DO BASA	ARANTINA FIV DO BASA	705	79	-23	73
CAL13707	PERUANA FIV CAL	BILAC FIV DO BASA	GUTA FIV CAL	705	82	-76	75
BASA938	CANGUARETAMA FIV DO BASA	JAGUAR TE DO GAVIAO	NILMARA FIV DO BASA	705	84	-79	78
MCCV277	HELLEN FIV DA CAV	JAGUAR TE DO GAVIAO	BHAVANA FIV DA CAV	704	88	-47	82
MLLG65	FORTALEZA FIV JAGUAR MOGIANA	JAGUAR TE DO GAVIAO	BATERIA TE JAHAN	704	85	-36	79
GLML15	ADALIA FIV DO LINO	JAGUAR TE DO GAVIAO	VAIDOSA TE PEDREIRA	704	87	-41	81
ZRMG50	BAIA FIV	JAGUAR TE DO GAVIAO	VALKYRIA FIV CABO VERDE	704	85	-21	79
OMIA1	LATINA FIV DE TENORIO	JAGUAR TE DO GAVIAO	FORCADA FIV DO BASA	704	87	-55	83
VIBA156	BASA - VIA LACTEA ALAMEDA	GENGIS KHAN DE BRAS.	OCTALINA FIV DO BASA	704	85	-60	80
TOLA666	LARISSA FIV TOL	GENGIS KHAN DE BRAS.	BANDEIRA	704	85	-105	79
BASP1505	MANHARA FIV DO BASA	C.A.SANSAO	IBIUNA FIV DE BRAS.	704	88	-25	84
SDNA448	XICOSA FIV DA SADONANA	C.A.SANSAO	PAUSA FIV DA SADONANA	704	85	-32	80
ZGI667	EDDA FIV AGROGIR	JAGUAR TE DO GAVIAO	AFELANDRA FIV AGROGIR	704	86	-71	81
BRTG714	AISHA II FIV BRT	DIAMANTE TE BRAS.	AISHA OUROFINO	704	84	-47	78
BASA2053	ESTIMULADA FIV DO BASA	JAGUAR TE DO GAVIAO	GAROA FIV F. MUTUM	704	87	-46	82
RRP8878	VIOLA DE BRAS	JOGRAL FIV DE BRAS.	REWA DE BRAS.	704	80	-13	73
BASA806	BENTA FIV DO BASA	JAGUAR TE DO GAVIAO	JESEBEL FIV DO BASA	704	87	-52	81
BASA1758	DICLEIDE FIV DO BASA	JAGUAR TE DO GAVIAO	NICOLE FIV DO BASA	704	85	-68	80
MUT2972	OTELINA F.MUTUM	JACTO F.MUTUM	INDIANA FIV F.MUTUM	704	83	-55	77

RGD	NOME ANIMAL	NOME DO PAI	NOME DA MÃE	PL305		IPP	
				GPTA	AC.	GPTA	AC.
AFFU157	INVENCAO AFFU	GOLIAS TE SILVANIA	GRAZYELLA FIV AFFU	704	81	-52	74
IPES824	PRATEADA TABU FIV	TABU TE CAL	LILIA FIV DO BASA	703	84	-55	78
ZAB2281	DOCA FIV 2B	OHIO 2B	ROSETA 2B	703	79	-61	71
BASA1880	DOSSIE FIV DO BASA	GENGIS KHAN DE BRAS.	LUARADA FIV DO BASA	703	85	-35	80
BASA1544	DONDOCA FIV DO BASA	JAGUAR TE DO GAVIAO	NARCISA FIV DO BASA	703	85	-54	80
ZGI297	BLANDINA FIV AGROGIR	DIAMANTE TE BRAS.	MARJORY FIV DO BASA	703	85	-29	80
BASA1675	DIFERENCIADA FIV DO BASA	FABULOSO DO BASA	MARJORY FIV DO BASA	703	83	-69	78
CPG3520	HORTELA CANTO PORTO	C.A.SANSAO	NAMARA FIV DO BASA	703	86	-22	81
JGVA774	QUILHA JGVA JGVA	DRAGAO TE	GAROA FIV JGVA	703	80	-70	73
ADEM39	DUQUEZA FIV JAGUAR	JAGUAR TE DO GAVIAO	FLORINA FIV DE BRAS.	703	86	-46	81
RBVG132	FAISCA FIV RBV	JAGUAR TE DO GAVIAO	FESTANCA FIV CAL	703	84	-39	78
BASP1425	MUNDANA FIV DO BASA	JAGUAR TE DO GAVIAO	GUIA FIV DO BASA	703	83	-57	77
BASA1819	DESPERTADA FIV DO BASA	OSCAR DE BRAS.	ANETE FIV DO BASA	703	80	-52	73
EPF1178	BRANCA DA ITAPOAMA	GENGIS KHAN DE BRAS.	TURQUESA TE CAL	703	81	-58	75
DSIL545	MIURNA DSIL	JAGUAR TE DO GAVIAO	DIURNA FIV DSIL	703	84	-58	76
REMG678	REM JURPILA FIV GENETICA ADITIVA	BRASILEIRO FIV CABO VERDE	REM TORRE	703	81	-41	74
BASP2210	ORBITA FIV DO BASA	JAGUAR TE DO GAVIAO	CORONA CONDESSA FIV	703	85	-55	78
EQR96	FABRICA FIV DA 4 RS	C.A.SANSAO	FABRICA FIV DE BRAS.	703	90	-42	85
RRP8584	SAGARANA FIV DE BRAS.	GENGIS KHAN DE BRAS.	NOEMIA FIV DE BRAS.	703	86	-60	79
FGVP2459	SOFOCA DA EPAMIG	DISNEY TOL	ORQUIDIA DA EPAMIG	703	81	-27	69
BASA1540	DUBAI FIV DO BASA	JAGUAR TE DO GAVIAO	HONESTA FIV DO BASA	703	88	-70	83
FREC129	JUPIA F. RECREIO	GENGIS KHAN DE BRAS.	BANDEIRA	703	85	-97	80
ADEM50	DUDA FIV	C.A.SANSAO	XANDUYA DOS POCOES	702	84	-64	79
ACFG2428	POKANA FIV KUBERA	JAGUAR TE DO GAVIAO	HAURIR FIV KUBERA	702	77	-38	71
CAL13640	PEDIATRA FIV CAL	FULMINANTE FIV CAL	ESPIGA FIV CAL	702	82	-39	75
BASA352	ARGIRITA FIV DO BASA	C.A.SANSAO	IBIUNA FIV DE BRAS.	702	85	-51	79
HCFG1560	FIGO FIV VIDA VERDE	DRAGAO TE	FIGO ANGRA	702	79	-54	72
GONZ154	PANDORA FIV PILAR 2C	JAGUAR TE DO GAVIAO	CORONA CHITARA FIV	702	87	-67	80
PRLB157	CANTIGA	TEATRO DA SILVANIA	PESQUISA B. FEIT. CAL	702	92	-31	86
PRLB1979	QUERELA FIV PRLB	JAGUAR TE DO GAVIAO	EPOCA FIV PRLB	702	85	-75	79
WALV1264	TULIPA FIV	JAGUAR TE DO GAVIAO	IGUARIA FIV DE BRAS.	702	85	-73	80
JCVL3730	GRATIFICACAO FIV CABO VERDE	IVA FIV DE BRAS.	JIBA FIV DE BRAS.	702	84	-23	78
RRP7801	OTAWA FIV DE BRAS.	DIAMANTE TE BRAS.	IMPARG DE BRAS.	702	84	-61	78
BRTG1064	PORTEIRA FIV BRT	JAGUAR TE DO GAVIAO	JUBAIA FIV DO BASA	702	86	-62	81
RRP8032	PROTEA FIV DE BRAS.	DIAMANTE TE BRAS.	DALILA TE	702	86	-56	80
ROMY12	VIA LACTEA FIV GUANAAS GUANAAS	ANTONIONE FIV CABO VERDE	BAKULA FIV 16	702	79	-53	71
FGVP1361	MADONA DA EPAMIG	JAGUAR TE DO GAVIAO	FOFA DA EPAMIG	702	86	-38	78
RRP8134	PARLA FIV DE BRAS.	DIAMANTE TE BRAS.	JAMARIA FIV DE BRAS.	702	87	-29	80
IVAR5020	PANDORA VILLEFORT	MODELO TE DE BRAS.	UNIDA FIV DOS POCOES	702	85	-61	77
HMD77	LUANDA FIV	JAGUAR TE DO GAVIAO	AFRODITE	702	86	-44	80
ICHG461	ICH SABEDORIA	FULMINANTE FIV CAL	IDALIA FIV DE BRAS.	702	84	-24	77
IVAR6649	ZURI VILLEFORT	GENGIS KHAN DE BRAS.	CELEUMA VILLEFORT TN1	702	85	-49	79
CAL13379	OMISHA FIV CAL	VAZAO CAL	FAIXA PRETA FIV CAL	702	82	-62	75
DACG20	KIRA S.RITA DE CASSIA	JAGUAR TE DO GAVIAO	FB JACUNDA FIV	702	85	-35	79
EDNO42	BONDADE FIV FASAN	JAGUAR TE DO GAVIAO	JAULA BV	702	82	-30	73
JCVL3032	ENIA FIV CABO VERDE	GENGIS KHAN DE BRAS.	BRUNA FIV CABO VERDE	702	86	-80	81
CAL12681	MADAGASCAR FIV CAL	BIG FIV CAL	FOTO FIV CAL	702	84	4	77
JCVL2446	BARRETA FIV CABO VERDE	C.A.SANSAO	ENY FIV CABO VERDE	702	88	-69	82
GLML164	CONHECIDA FIV DO LINO	METEORO DE BRAS.	CAPITU RAYPUTANA	701	85	-52	79
CAL11696	INCREMENTADA CAL	TABU TE CAL	CURA CAL	701	85	-14	80
IVAR5217	TUNISIA VILLEFORT	JAGUAR TE DO GAVIAO	CURIBOCA VILLEFORT	701	86	-66	81
PRLB1965	QUIXADEIRA PRLB	MEMORIAL PRLB	JALAPINA FIV PRLB	701	79	-56	71
MUT4704	TRADICAO FIV F.MUTUM	IVA FIV DE BRAS.	PERCIANA FIV F.MUTUM	701	82	-76	75
BRTG997	PORTELA FIV BRT	JAGUAR TE DO GAVIAO	IARA FIV DE BRAS.	701	87	-48	82
KOK1115	RELIQUIA FIV KENYO	JAGUAR TE DO GAVIAO	HILDA FIV KENYO	701	86	-28	80
ZGI768	ENERGIA FIV AGROGIR	GENGIS KHAN DE BRAS.	HELGA FIV TOL	701	85	-56	80
EVPF660	IZE FIV JABAQUARA	GENGIS KHAN DE BRAS.	CADORNA FIV SBX	701	84	-55	77
CAL13206	OBCECADA FIV CAL	GENGIS KHAN DE BRAS.	ESPIGA FIV CAL	701	86	-49	80
IVAR6511	VOLTAGEM VILLEFORT	JAGUAR TE DO GAVIAO	MEDALHA VILLEFORT	701	85	-63	79
BASA672	BACUTIA FIV DO BASA	C.A.SANSAO	IBIUNA FIV DE BRAS.	701	78	-23	74
BASA1552	DONATA FIV DO BASA	LUSITANO DO BASA	BICA FIV CABO VERDE	701	81	-72	75
MRVF44	ELANA DA MUTUCA	JAGUAR TE DO GAVIAO	AMETISTA DA MUTUCA	701	85	-42	79
GVCS302	GRAVIOLA FIV DA VAC	JAGUAR TE DO GAVIAO	FRAGATA FIV SUSPIRO	701	86	-48	79
ZGI752	ERYTRINA FIV AGROGIR	IVA FIV DE BRAS.	AFELANDRA FIV AGROGIR	701	83	-67	77
IVAR5257	TIJUCA VILLEFORT	JAGUAR TE DO GAVIAO	CURVIANA VILLEFORT	700	86	-20	81
RIG582	PEDRA FIV S.EDWIGES	C.A.SANSAO	BREJEIRA S.EDWIGES	700	86	-38	78
BAPA76	FUNILANDIA FIV BASA PANTANAL	C.A.SANSAO	AMERICANA FIV CABO VERDE	700	84	-43	79
FGVP2876	ABALA DA EPAMIG	LIRO DA EPAMIG	SOFOCA DA EPAMIG	700	75	-33	67
AGBR166	CHARMOSA E.TAMBURIL	PICASSO FIV 2B	ORLA QUINDIM FIV 2B	700	78	-71	71
CAL13509	PUREZA FIV CAL	JAGUAR TE DO GAVIAO	GRANJA FIV CAL	700	86	-63	80
GALE13	DONATELLA FIV DA PAGG	JAGUAR TE DO GAVIAO	LEGIAO DE BRAS.	700	83	-56	77
RRP8754	TROIA FIV DE BRAS.	JAGUAR TE DO GAVIAO	ENAMORADA TE BRAS.	700	85	-35	79
RBBG618	RBB DINASTIA FIV	JAGUAR TE DO GAVIAO	MANTEIGA-6 FIV COMAPI	700	84	-43	79
RRP8838	UMARI FIV DE BRAS	JAGUAR TE DO GAVIAO	HASTE FIV DE BRAS.	700	87	-27	82

RGD	NOME ANIMAL	NOME DO PAI	NOME DA MÃE	PL305		IPP	
				GPTA	AC.	GPTA	AC.
RCLR47	ATHENA FIV RCLR	JAGUAR TE DO GAVIAO	VALENTINA FIV SANSO	700	84	-64	78
RNFC54	ESCUNA	JAGUAR TE DO GAVIAO	ANGOLA	700	88	-51	81
CCJG100	HADASSA FIV RIO DA PEDRA	JAGUAR TE DO GAVIAO	FIGO FIV HOLANDA	700	84	-47	78
LCK227	IVETE FIV MAKABU	DIAMANTE TE BRAS.	MELODIA DA OURO	700	84	-49	77
PRLB1325	MAGNOLIA PRLB	EXPOENTE FIV PRLB	EXOTICA FIV PRLB	700	80	-44	73
BASA1796	DILERMANA FIV DO BASA	JAGUAR TE DO GAVIAO	JUSTA FIV DO BASA	700	86	-74	81
FREC83	GENEBRA F. RECREIO	C.A.SANSO	BANDEIRA	700	86	-68	80
RBBG557	RBB SECRETA FIV	KALIKA FIV VILA RICA	IRIS 7 FIV COMAPI	700	82	-78	76
CLAK57	SAMY FIV DA QUALYTA	JAGUAR TE DO GAVIAO	ABIANE TE JABAQUARA	700	86	-53	81
GJBG133	HERTA FIV	JAGUAR TE DO GAVIAO	PRATINHA FIV GIR.GUATAPARA	700	86	-42	80
RRP6657	IBIUNA FIV DE BRAS.	MODELO TE DE BRAS.	TATICA TE DE BRAS.	700	91	-30	86
BASA1738	DULCELINA FIV DO BASA	JAGUAR TE DO GAVIAO	NARCISA FIV DO BASA	700	87	-52	81
BJAS1355	LEIDY TE BJS	MODELO TE DE BRAS.	EDITORA TE	700	85	-16	80
ICHG464	ICH SAFIRA	FULMINANTE FIV CAL	IDALIA FIV DE BRAS.	700	84	-48	77
DQP1018	URUCATU FIV	ANTONIONE FIV CABO VERDE	GOIAS	700	80	-63	73
CAL12692	MADONNA FIV CAL	PUNO DE BRAS.	FOTO FIV CAL	700	84	-33	76
MRVF21	DAIANA FIV DA MUTUCA	GENGIS KHAN DE BRAS.	IVANA FIV DE BRAS.	700	85	-80	77
VIBA117	BASA - VIA LACTEA ALIDA FIV	LUSITANO DO BASA	MYRCIA FIV DO BASA	700	81	-48	75
IVAR3543	GOLIVIA VILLEFORT	C.A.SANSO	JADAM TE 2B	699	82	-27	75
ZAB1320	VILA FIV 2B	GENGIS KHAN DE BRAS.	JUANA FIV DE BRAS.	699	88	-36	82
FCVG76	FILIPINA FIV CAMPINA VERDE	C.A.SANSO	MAQUINA FIV DE BRAS.	699	86	-68	81
CEAP1137	GUAMPA GV5	JAGUAR TE DO GAVIAO	FADA FIV F. MUTUM	699	87	-51	81
BASA430	BACABAL FIV DO BASA	TEATRO DA SILVANIA	GARDENIA FIV DO BASA	699	86	-62	79
ZAB2319	DHILA FIV 2B	GENGIS KHAN DE BRAS.	OVACAO FIV DE BRAS.	699	85	-58	80
ZGI300	BINAH FIV AGROGIR	TABU TE CAL	MARJORY FIV DO BASA	699	85	-61	80
BELM429	LIBEROLA FIV CURVELO	JAGUAR TE DO GAVIAO	BELEZA TE CURVELO	699	85	-74	80
ISPG1209	FILA 11 FIV M.VERDE	C.A.SANSO	FILA TE KUBERA	699	85	-58	80
ZAB2260	DOMADA FIV 2B	JAGUAR TE DO GAVIAO	PANDORA JHAZZA FIV 2B	699	86	-49	80
RCBR398	QUIERIA FIV PARACATU	JAGUAR TE DO GAVIAO	JULIA PARACATU	699	85	-48	79
CAL13092	NHAMBURI FIV CAL	FULMINANTE FIV CAL	ESPIGA FIV CAL	699	85	-51	78
CAL11003	GARANTIA FIV CAL	C.A.SANSO	HIRANA FIV DE BRAS.	699	88	-54	84
MELM516	LAVANDA FIV DA MACKLLANI	C.A.SANSO	GAVINA FIV MACKLLANI	699	85	-45	80
HCFG1235	FIGO FIV HOLANDA	C.A.SANSO	FIGO ANGRA	699	86	-53	79
CAL13330	OKALANI FIV CAL	JAGUAR TE DO GAVIAO	FAIXA PRETA FIV CAL	699	87	-47	82
ABP1551	JARRA VI FIV DA SALOBO	C.A.SANSO	IZADORA DA B.PASTOR	699	85	-39	79
IVAR5858	TURMALINE VILLEFORT	JAGUAR TE DO GAVIAO	IPIUA FIV DE BRAS.	699	84	-42	78
RCBR481	RASSADA FIV PARACATU	GENGIS KHAN DE BRAS.	CANETA-I FIV DO JRD	699	84	-54	77
PDJG207	JACARANDA FIV DO RIO NEGRO	GENGIS KHAN DE BRAS.	IMAGEM II FIV DE BRAS.	699	85	-57	80
EVPF555	GAYLA FIV JABAQUARA	DIAMANTE TE BRAS.	AMPOLA FIV JABAQUARA	699	85	-42	78
CLMD180	MITRA PRO MILK	C.A.SANSO	MITRA FIV DE BRAS.	699	86	-31	80
MUT2948	OLALIA FIV F.MUTUM	DIAMANTE TE BRAS.	INAME FIV F.MUTUM	699	84	-50	78
EBAU42	DELICIA EBAU	GENGIS KHAN DE BRAS.	DEVOCAO FIV DA VAC	699	85	-24	79
GONZ331	CATITA FIV PILAR 2C	C.A.SANSO	MITRA FIV DE BRAS.	699	86	-30	81
DQP1015	USSEIA FIV	ANTONIONE FIV CABO VERDE	EIRASSY	699	77	-16	69
PRMP445	IEMANJA FIV CORREGO BRANCO	C.A.SANSO	AJALA FIV CABO VERDE	698	87	-70	81
JCVL3192	ELIANE FIV CABO VERDE	JAGUAR TE DO GAVIAO	SEDUCAO FIV CABO VERDE	698	86	-45	80
BYRO39	CONQUISTA	PARIRI DE BRAS.	LILIA FIV DO BASA	698	79	-37	72
ZAB2168	DALIA FIV 2B	GENGIS KHAN DE BRAS.	OVACAO FIV DE BRAS.	698	86	-49	81
CAL11728	IMAGEM FIV CAL	C.A.SANSO	VALVOPLASTIA CAL	698	82	-36	76
MRVF72	GRINGA FIV DA MUTUCA	MODELO TE DE BRAS.	AMETISTA DA MUTUCA	698	83	-17	77
BASA2173	ENILAUDA DO BASA	NOBREGA FIV DO BASA	BICA FIV CABO VERDE	698	81	-44	75
BASA2066	ESTACA FIV DO BASA	JAGUAR TE DO GAVIAO	JESEBEL FIV DO BASA	698	86	-34	80
MAME13	ALEXIA FIV	GENGIS KHAN DE BRAS.	CHALE FIV DO BASA	698	84	-38	79
MUT4748	TIROLESA FIV F.MUTUM	JAGUAR TE DO GAVIAO	NABELA FIV F.MUTUM	698	88	-35	83
RRP8633	SUCCESSAO FIV DE BRAS.	JAGUAR TE DO GAVIAO	HADALI FIV DE BRAS.	698	86	-79	81
GONZ289	IBIZA FIV PILAR 2C	C.A.SANSO	MITRA FIV DE BRAS.	698	86	-43	81
SSAF30	DAKOTA FIV SESMARIA SA	C.A.SANSO	ATENAS FIV SESMARIA SA	698	85	-49	79
RRP8874	VEDETE FIV DE BRAS	GENGIS KHAN DE BRAS.	MARINGA DE BRAS.	698	86	-56	80
BRTG764	JURUA FIV BRT	DIAMANTE TE BRAS.	HECTARE FIV DO BASA	698	85	-53	80
JCVL2506	CONTENTE FIV CABO VERDE	ASTRO FIV CABO VERDE	BRUNA FIV CABO VERDE	698	84	-60	78
ZRMG19	ABELHA FIV DA 3RM	JAGUAR TE DO GAVIAO	ANANDA FIV DO BASA	698	87	-75	82
LXS173	FIARA FIV DA CEFAS	JAGUAR TE DO GAVIAO	TALITA FIV S.EDWIGES	698	84	-41	77
RRP8832	UBAUNA FIV DE BRAS	JOGRAL FIV DE BRAS.	OBRA-PRIMA FIV DE BRAS.	698	80	-36	73
JCVL3801	GATA FIV CABO VERDE	ASTRO FIV CABO VERDE	VINCENZA FIV CABO VERDE	698	82	-64	75
BASA1017	CHARQUEADA FIV DO BASA	JAGUAR TE DO GAVIAO	HENELE FIV DE BRAS.	698	84	-67	78
BASA1922	ESPERANTINA FIV DO BASA	JAGUAR TE DO GAVIAO	NILMARA FIV DO BASA	697	86	-69	80
FARM1	PILAR FIV DA FARM SHOP	JAGUAR TE DO GAVIAO	AMARULA FIV DO J.BRIO EMBRYO	697	85	-53	79
PRLB1333	MATRIZ PRLB	EXPOENTE FIV PRLB	FAROFA FIV PRLB	697	81	-43	74
IVAR5814	TAREIA VILLEFORT	EXAMINADO VILLEFORT	FESTA VILLEFORT	697	76	-30	68
WALV1272	TAMIREZ FIV	JAGUAR TE DO GAVIAO	BONITA FIV DA F.E.	697	86	-69	80
JZN177	JOIA DAS NOGUEIRAS	JAGUAR TE DO GAVIAO	DIOPA FIV ALTO ESTIVA	697	85	-52	80
WADI2297	PRATICA FIV WAD	GENGIS KHAN DE BRAS.	ANDORINHA FIV CABO VERDE	697	84	-48	78
MUT4689	SCANIA FIV F.MUTUM	C.A.SANSO	INAME FIV F.MUTUM	697	87	-33	82
ABP1861	LEILOEIRA FIV DA SALOBO	JAGUAR TE DO GAVIAO	DIANA DA B.PASTOR	697	84	-39	76

RGD	NOME ANIMAL	NOME DO PAI	NOME DA MÃE	PL305		IPP	
				GPTA	AC.	GPTA	AC.
RAJ64	BELINA FIV RAJ	JAGUAR TE DO GAVIAO	UNA LAPA VM	697	85	-39	79
CAL12615	LOLA FIV CAL	JAGUAR TE DO GAVIAO	FLOTILHA FIV CAL	697	87	-71	82
PDJG119	HOMA FIV DO RIO NEGRO	PH UISQUE	LAVINIA FIV DE BRAS.	697	84	-52	79
LXS175	FIUZA FIV DA CEFAS	JAGUAR TE DO GAVIAO	ODETINAFIV S.EDWIGES	697	84	-43	78
EVPF750	MARQUESA FIV JABAQUARA	KALIKA FIV VILA RICA	INACIA FIV DE BRAS.	697	82	-79	76
BASA819	CAAPORA FIV DO BASA	JAGUAR TE DO GAVIAO	NILMARA FIV DO BASA	696	85	-87	80
CAL13387	ONCA-PARDA FIV CAL	VAZAO CAL	GARANTIA FIV CAL	696	81	-56	74
VIBA68	BASA - VIA LACTEA APARADORA FIV	LUSITANO DO BASA	MYRCIA FIV DO BASA	696	81	-62	74
WADI2117	PLANURA FIV WAD	JAGUAR TE DO GAVIAO	OFELIA FIV	696	87	-74	82
IVAR5249	TERESINA VILLEFORT	JAGUAR TE DO GAVIAO	CASITA DO VILLEFORT	696	87	-51	82
FIEF66	HIRNA AC DA FIEL	C.A.SANSAO	BALSA TE KUBERA	696	87	-26	81
CAL10909	GOIANIA FIV CAL	C.A.SANSAO	BORBULHA CAL	696	88	-46	82
CAL12971	NATUREZA FIV CAL	GABINETE SILVANIA	AROEIRA CAL	696	81	-56	74
WADI2295	PRATARIA FIV WAD	JAGUAR TE DO GAVIAO	IMISSA FIV CAL	696	85	-62	80
MUT2525	MELA FIV F.MUTUM	JAGUAR TE DO GAVIAO	GALA FIV F. MUTUM	696	86	-53	81
JCVL1369	TIETA FIV CABO VERDE	JAGUAR TE DO GAVIAO	TERNURA FIV FAN	696	87	-71	82
CAL13185	NORA FIV CAL	C.A.SANSAO	ESPIGA FIV CAL	696	88	-36	83
ACVM96	GARDENIA DANA	ECLIPSE FIV DO EGB	BIANCA DANA	696	75	-47	68
RRP8398	RADHA FIV DE BRAS.	JAGUAR TE DO GAVIAO	HELENA FIV DE BRAS.	696	87	-47	81
AJNG346	CAYELBA AGRONICOLAU	ENLEVO SILVANIA	JAY ELBA	696	80	-49	74
WADI2192	POETIZA FIV WAD	GENGIS KHAN DE BRAS.	NOVA FIV DE BRAS.	696	84	-63	78
GIVR1871	YLHOA VILA RICA	RILTON FIV VILA RICA	QUELME FIV VILA RICA	696	81	-75	74
FREC125	JUMA F.RECREIO	GENGIS KHAN DE BRAS.	GAIA F.RECREIO	696	81	-62	76
EVPF693	JADE FIV JABAQUARA	C.A.SANSAO	JABY FIV F.MUTUM	696	86	-43	81
BRTG1072	PORTADORA FIV BRT	JAGUAR TE DO GAVIAO	JUBAIA FIV DO BASA	696	87	-40	82
RRP5928	FIGA FIV DE BRAS.	MODELO TE DE BRAS.	TATICA TE DE BRAS.	696	90	-30	84
IVAR3423	GAZANIA VILLEFORT	CASPER TE KUBERA	NAVE IMP DA URAIM	696	81	-23	74
WADI693	GATONA FIV WAD	DIAMANTE TE BRAS.	OFELIA FIV	696	84	-59	78
JCVL3853	GETULINA FIV CABO VERDE	ANTONIONE FIV CABO VERDE	BALU FIV CABO VERDE	696	80	-67	73
GONZ204	RESERVA FIV PILAR 2C	MODELO TE DE BRAS.	LETONIA FIV DE BRAS.	695	87	-58	82
FFBT32	DANUTA F2	JAGUAR TE DO GAVIAO	PALESTRA FIV	695	84	-36	78
JMMA3455	KEMBIRA FIV JMMA	DIAMANTE TE BRAS.	EMBIRA FIV JMMA	695	85	-58	79
BERH918	MUSA-17 FIV COMAPI	JAGUAR TE DO GAVIAO	MODANA 2 FIV COMAPI	695	85	-48	80
RBBG359	RBB FENIX.2 FIV	TABU TE CAL	RBB HANNA FIV	695	87	-37	81
GONZ220	SOBERANA FIV PILAR 2C	GENGIS KHAN DE BRAS.	SOJA II DE BRAS.	695	85	-52	80
JMMA2056	EXIXA FIV JMMA	TEATRO DA SILVANIA	XIXA FIV JMMA	695	86	-32	79
CAL13578	PADIEIRA FIV CAL	GENGIS KHAN DE BRAS.	LOJA FIV CAL	695	85	-68	80
BYOR98	ESLOVAQUIA FIV	GOLIAS TE SILVANIA	LILIA FIV DO BASA	695	80	-30	73
AOI200	HONROSA FIV DA CRAUATA	C.A.SANSAO	IDEIA FIV DE BRAS.	695	86	-40	80
PRLB1292	MALDIVA FIV PRLB	JAGUAR TE DO GAVIAO	ALBA COCHO D AGUA	695	86	-34	81
BASA1878	DESDOBRADA FIV DO BASA	GENGIS KHAN DE BRAS.	LUARADA FIV DO BASA	695	85	-26	79
MRVF45	FORTUNA DA MUTUCA	JAGUAR TE DO GAVIAO	IVANA FIV DE BRAS.	695	85	-85	80
JCVL3412	FRANCISCA FIV CABO VERDE	JAGUAR TE DO GAVIAO	VIRGULA FIV CABO VERDE	695	87	-73	82
PIAT3	ANASTACIA FIV PIATA	GENGIS KHAN DE BRAS.	FOTO FIV CAL	695	84	-56	78
JCVL3876	GABI FIV CABO VERDE	C.A.SANSAO	FABRICA TN1 CABO VERDE	695	87	-56	82
EVPF766	MARA FIV JABAQUARA	JAGUAR TE DO GAVIAO	INDIA FIV DE BRAS.	695	85	-54	79
BASA2229	ESCANDINAVA DO BASA	CAMARGO FIV DO BASA	BAMBOLE FIV DO BASA	695	78	-64	70
PRLB1056	JALAPINA FIV PRLB	JAGUAR TE DO GAVIAO	CANTIGA	695	88	-50	83
IVAR4369	NICARAGUA VILLEFORT	CALIBRE TE DE BRAS.	CURVIANA VILLEFORT	695	80	-31	72
UMS179	FENDA FIV MS SANTA FE	GENGIS KHAN DE BRAS.	DORIS FIV ALAMBARI	695	83	-57	77
ALLD11	LITERATURA TESOURO DA MIRAI	TESOURO 2B	REALISTA FIV 2B	695	78	-35	70
FREC59	ELBA F.RECREIO	C.A.SANSAO	BANDEIRA	694	87	-64	82
VIBA53	BASA - VIA LACTEA ALMADA FIV	JAGUAR TE DO GAVIAO	SASHA FIV DE BRAS.	694	85	-77	79
PRLB578	GRATA FIV PRLB	JAGUAR TE DO GAVIAO	CANTIGA	694	80	-47	77
JCVL2995	ELBA FIV CABO VERDE	GENGIS KHAN DE BRAS.	GAROA FIV CABO VERDE	694	85	-71	79
ZAB1424	VATALA FIV 2B	JAGUAR TE DO GAVIAO	NEBLINA FIV DE BRAS.	694	86	-60	79
DPJ1188	ZIAYA FIV DP	JAGUAR TE DO GAVIAO	ALDEIA FIV DP	694	86	-38	79
BASA2012	ENIGMATICA FIV DO BASA	JAGUAR TE DO GAVIAO	GINA FIV DO BASA	694	87	-41	81
JCVL2040	BRUNECA FIV CABO VERDE	C.A.SANSAO	BRUNA FIV CABO VERDE	694	88	-52	82
SUDG51	AMEIXA FIV S3 D'AZUL	GENGIS KHAN DE BRAS.	CALUMBI FIV DO BASA	694	86	-78	81
IVAR7209	AROMA VILLEFORT	GENGIS KHAN DE BRAS.	MINEIRA VILLEFORT	694	84	-53	79
GONZ343	JAMAYA FIV PILAR 2C	ANTONIONE FIV CABO VERDE	SOJA II DE BRAS.	694	81	-49	75
WADI2081	PIEDADE FIV WAD	JAGUAR TE DO GAVIAO	JURA FIV DE BRAS.	694	87	-51	81
JMMA2840	HZ FIV JMMA	JAGUAR TE DO GAVIAO	XIXA FIV JMMA	694	86	-48	80
JZN211	MAGNOLIA FIV DAS NOGUEIRAS	C.A.SANSAO	BORBULHA CAL	694	87	-38	81
RIGG98	IABELI FIV	PH UISQUE	ROSA N.DESTINO	694	79	-56	73
CAL13572	PENHORA FIV CAL	JAGUAR TE DO GAVIAO	HANOVA FIV CAL	694	85	-51	80
PRLB1383	MARGARIDA FIV PRLB	MODELO TE DE BRAS.	ENCANTADA FIV PRLB	694	86	-46	79
PRMP896	OPALA FIV CORREGO BRANCO	JAGUAR TE DO GAVIAO	FLOTILHA FIV CAL	694	86	-67	81
BEZR210	GOIANA FIV POSITIVA	JAGUAR TE DO GAVIAO	BERTHA FIV POSITIVA	693	85	-48	79
BASA1926	EXTREMA FIV DO BASA	FABULOSO DO BASA	ORDENHA II DE BRAS.	693	81	-86	75
TOLA782	NINJA FIV TOL	GENGIS KHAN DE BRAS.	HELGA FIV TOL	693	84	-62	78
CAL13278	OCTANAGEM FIV CAL	GENGIS KHAN DE BRAS.	GLEBA FIV CAL	693	84	-63	78
ACNG91	PASSARELA FIV ACN	JOGRAL FIV DE BRAS.	BLOGUEIRA FIV DO BASA	693	80	-51	73

RGD	NOME ANIMAL	NOME DO PAI	NOME DA MÃE	PL305		IPP	
				GPTA	AC.	GPTA	AC.
JCVL2874	DARLIN FIV CABO VERDE	JOGRAL FIV DE BRAS.	GAROA FIV CABO VERDE	693	84	-52	78
BASA1307	DIORAMA DO BASA	METANO FIV DO BASA	OLIVA FIV DO BASA	693	81	-45	74
CCJG28	DINDA FIV RIO DA PEDRA	C.A.SANSAO	BANDEIRA	693	87	-76	81
MUT4206	ROMY FIV F.MUTUM	JAGUAR TE DO GAVIAO	MELISA FIV F.MUTUM	693	87	-55	83
WALV1401	BELLA FIV	JAGUAR TE DO GAVIAO	LINDAURA FIV	693	86	-66	81
ZAB2149	DANA FIV 2B	FABULOSO DO BASA	VITORIA FIV JAGUAR DA MIRAI	693	84	-104	78
BASA2375	FRANCELINA FIV DO BASA	BILAC FIV DO BASA	EXCELENTE DO BASA	693	80	-68	74
PVBG1484	JALINA CRISTAL	JAGUAR TE DO GAVIAO	BARONEZA FALG	693	87	-58	81
TADT44	CHOCOLATE FIV	ANTONIONE FIV CABO VERDE	KATY FIV F.MUTUM	693	80	-63	72
KOK1113	RAMADA FIV KENYO	JAGUAR TE DO GAVIAO	LETONIA FIV DE BRAS.	692	86	-78	80
RAVI285	SERESTA FIV JOVISO	BILAC FIV DO BASA	MARACA DIAMANTE FIV JOVISO	692	75	-56	67
JCVL3025	ECOLOGICA FIV CABO VERDE	C.A.SANSAO	FABRICA FIV DE BRAS.	692	90	-66	85
CAL8487	BALSA FIV CAL	LACTEO TE CAL	CANASTRA TE KUBERA	692	83	-36	77
BASA2121	ESTIADA FIV DO BASA	JAGUAR TE DO GAVIAO	NICOLE FIV DO BASA	692	86	-68	81
MUT3516	PROVINNCIA FIV F.MUTUM	GENGIS KHAN DE BRAS.	LUNA FIV F.MUTUM	692	85	-41	79
JGZ145	MAYA FIV DA INDIANO	TABU TE CAL	INVEJA FIV DE BRAS.	692	84	-56	78
ADRR7	ESTILOSA MS	GENGIS KHAN DE BRAS.	BOATE DO MS FIV EROS	692	81	-66	76
WADI2064	PAROQUIA FIV WAD	GENGIS KHAN DE BRAS.	JACIARA FIV DE BRASILIA	692	84	-76	78
RBBG714	RBB AURORA FIV	KALIKA FIV VILA RICA	QUENTURA 2 FIV COMAPI	692	84	-75	80
UMS40	AMORA MS SANTA FE	JAGUAR TE DO GAVIAO	JUMARA FIV F.MUTUM	692	87	-47	80
PRLB1812	PETECA FIV PRLB	JAGUAR TE DO GAVIAO	EUFORIA FIV PRLB	692	86	-60	81
RCBR570	RACIA FIV PARACATU	JAGUAR TE DO GAVIAO	CARANAIBA FIV DO BASA	692	84	-63	79
JCVL3099	ENERGIA FIV CABO VERDE	C.A.SANSAO	FABRICA FIV DE BRAS.	692	89	-57	85
MVVM260	MADRE FIV DA MVVM	JAGUAR TE DO GAVIAO	NATA DO GAVIAO	692	82	-40	76
BASP1281	LETUZA DO BASA	JAGUAR TE DO GAVIAO	IGUARIA FIV DE BRAS.	692	85	-60	80
VIBA106	BASA - VIA LACTEA ASTRID	C.A.SANSAO	ESSENCIA FIV DE BRAS.	692	86	-50	80
MUT2702	NILE FIV F.MUTUM	JAGUAR TE DO GAVIAO	FECULA TE F. MUTUM	692	88	-46	82
JCVL3423	FELIZ FIV CABO VERDE	GENGIS KHAN DE BRAS.	JIBA FIV DE BRAS.	692	88	-35	82
BYRO70	FRANCA FIV	JAGUAR TE DO GAVIAO	INEDITA FIV DO BASA	692	85	-69	79
BASP2231	OFICIAL FIV DO BASA	JAGUAR TE DO GAVIAO	FLORIDA FIV DE BRAS.	692	87	-78	81
CAL12334	JARYAN FIV CAL	C.A.SANSAO	REALISTA TE DA CAL	692	88	-37	81
HMD86	ALTAGRACIA FIV	GABINETE SILVANIA	CABOCLA	692	84	-56	78
ZGI337	CAROLA FIV AGROGIR	JAGUAR TE DO GAVIAO	ESTRADA TE	692	86	-61	81
JCVL3528	FERGA FIV CABO VERDE	GENGIS KHAN DE BRAS.	VARSOVIA FIV CABO VERDE	692	85	-98	79
WADI2285	PATINHA FIV WAD	JAGUAR TE DO GAVIAO	REGUA FIV DE BRAS.	692	85	-51	79
BYRO31	MEL FIV	JAGUAR TE DO GAVIAO	NOELIA FIV DE BRAS.	692	86	-66	81
ZAB1907	CADENCIA FIV 2B	JAGUAR TE DO GAVIAO	HABENA FIV CAL	692	87	-66	81
TPMG412	HIBRIA TCP	JAGUAR TE DO GAVIAO	ALTENTICA TCP	692	88	-44	83
BASA1511	DESTINADA FIV DO BASA	FABULOSO DO BASA	NADESKA FIV DO BASA	692	80	-56	73
ZGI568	DAISUKE FIV AGROGIR	JAGUAR TE DO GAVIAO	BETSY FIV AGROGIR	692	85	-57	81
MUT3846	QUEITE FIV F.MUTUM	C.A.SANSAO	LUNA FIV F.MUTUM	691	87	-64	83
JCVL2967	EUDORA FIV CABO VERDE	C.A.SANSAO	FABRICA FIV DE BRAS.	691	90	-63	85
CAL13457	OPOSITORA FIV CAL	JAGUAR TE DO GAVIAO	GRANJA FIV CAL	691	86	-55	81
JMMA3450	KBIRA FIV JMMA	DIAMANTE TE BRAS.	EMBIRA FIV JMMA	691	83	-51	77
CAL13627	PASSISTA FIV CAL	BILAC FIV DO BASA	ESTRELA FIV CAL	691	79	-50	71
LLB577	BELDADE FIV DA BADAJOS	JAGUAR TE DO GAVIAO	FAMA FIV DA BADAJOS	691	82	-72	76
MUT4502	SCALA FIV F.MUTUM	GABINETE SILVANIA	MIZZA FIV F.MUTUM	691	85	-63	79
BASP1792	NATIELY FIV DO BASA	JAGUAR TE DO GAVIAO	HONESTA FIV DO BASA	691	88	-59	82
KOK1133	ROMA FIV KENYO	JAGUAR TE DO GAVIAO	IAPUAMA FIV KENYO	691	84	-34	77
BASA1506	DIVERSA FIV DO BASA	FABULOSO DO BASA	JUDY FIV DO BASA	691	83	-68	76
JMMA3454	KISSA FIV JMMA	TEATRO DA SILVANIA	CREGLADA FIV JMMA	691	84	-63	78
PRLB1728	PREDILETA FIV PRLB	KALIKA FIV VILA RICA	GREGA FIV PRLB	691	83	-70	77
ZAB2040	CERTEZA 2B	PARLAMENTO DE BRAS.	RELFA FIV 2B	691	79	-37	71
PRLB350	EUFORIA FIV PRLB	C.A.SANSAO	MILANA TE DOS POCOES	690	87	-59	81
LCVM9	GAROTA	GENGIS KHAN DE BRAS.	SOLAR DO ENGENHO CORINA	690	84	-60	79
BASA1161	CONVERSA FIV DO BASA	JAGUAR TE DO GAVIAO	BONITA FIV DA F.E.	690	87	-72	82
BASA1739	DANIKA FIV DO BASA	JAGUAR TE DO GAVIAO	INSENSATA FIV DO BASA	690	88	-61	83
BASF249	JUREMA FIV BASF	DIAMANTE TE BRAS.	CIRANDA FIV BASF	690	80	-33	72
CSLM108	ESPONJA FIV BHADUA	JAGUAR TE DO GAVIAO	CONCHITA FIV BADUA	690	84	-42	78
CAL11994	JIPIOCA CAL	DIAMANTE TE BRAS.	SINTA BF TE DA CAL	690	86	-57	80
IVAR4356	NECTARINA VILLEFORT	C.A.SANSAO	COLEGA VILLEFORT	690	86	-57	82
JMMA2939	IMPALA FIV JMMA	JAGUAR TE DO GAVIAO	ESTILOSA FIV JMMA	690	85	-44	80
ACVM111	MUSA DANA	EXCEL VILLEFORT	ESTRELA DANA	690	72	-50	63
IVAR3760	MADORA VILLEFORT	C.A.SANSAO	CABOCLA VILLEFORT	690	84	-36	78
LECY51	HANA FIV	GENGIS KHAN DE BRAS.	OPERETA	690	83	-53	77
BASA785	BIQUINI FIV DO BASA	GENGIS KHAN DE BRAS.	FUMACA DO BASA	690	86	-61	79
FUBE845	CHICAGO FIV SANSAO FUB	C.A.SANSAO	FILO FIV RADARR FUB	690	85	-15	79
CAL10692	FRANCESA FIV CAL	C.A.SANSAO	QUIMBANDA CAL	690	87	-42	82
JMMA2941	ITABOCA FIV JMMA	JAGUAR TE DO GAVIAO	ESTILOSA FIV JMMA	690	86	-43	81
BASA1795	DILENA FIV DO BASA	FABULOSO DO BASA	MARJORY FIV DO BASA	690	81	-50	75
MUT3538	PALHOSSA FIV F.MUTUM	C.A.SANSAO	LHAMA FIV F.MUTUM	690	88	-38	82
EVDV27	BIBIANA FIV PADRE BENTO	C.A.SANSAO	GALERIA FIV DE BRAS.	690	86	-59	81
CEAP1262	GRAUNA FIV GV5	GENGIS KHAN DE BRAS.	KELAINE FIV GV5	690	85	-70	80
ANAT24	A NATA JORDANIA	GABINETE SILVANIA	DALILA TN	689	84	-45	78

RGD	NOME ANIMAL	NOME DO PAI	NOME DA MÃE	PL305		IPP	
				GPTA	AC.	GPTA	AC.
JLVM4	BONECA	JAGUAR TE DO GAVIAO	HANI FIV DO BASA	689	87	-65	81
RRP8009	OSTARA FIV DE BRAS.	JAGUAR TE DO GAVIAO	HARIANA FIV DE BRAS.	689	88	-65	82
RBBG4	RBB HANNA FIV	JAGUAR TE DO GAVIAO	GRINALDA KENYO	689	87	-35	82
FBGO1191	FB OMAHA FIV	DIAMANTE TE BRAS.	FB FELICIDADE TE	689	82	-38	77
JCVL3425	FLORENCIA FIV CABO VERDE	GENGIS KHAN DE BRAS.	JIBA FIV DE BRAS.	689	87	-79	82
HMQ292	OPERETA	DIAMANTE TE BRAS.	DALILA TE	689	84	-28	78
RRP8684	TELA FIV DE BRAS.	C.A.SANSO	MAGNA FIV DE BRAS.	689	88	-77	82
JCVL3843	GAMA FIV CABO VERDE	GENGIS KHAN DE BRAS.	RADARA FIV CABO VERDE	689	83	-54	77
JCVL3907	GRINGA FIV CABO VERDE	ANTONIONE FIV CABO VERDE	BRUNA FIV CABO VERDE	689	83	-48	76
MUT4523	SUDESTE FIV F.MUTUM	DRAGAO TE	NACA FIV F.MUTUM	689	81	-65	75
BASA2065	ESTACADA FIV DO BASA	JAGUAR TE DO GAVIAO	HENELE FIV DE BRAS.	689	86	-67	80
ITMS30	ELEKTRA FIV SITIO BARREIRAO	JAGUAR TE DO GAVIAO	IASMIN FIV DE BRAS.	689	86	-58	81
BASP2061	NARNIA FIV DO BASA	C.A.SANSO	FABRICA FIV DE BRAS.	689	90	-63	85
JCVL3903	GABRIELA FIV CABO VERDE	OSCAR DE BRAS.	VINCENZA FIV CABO VERDE	689	78	-53	71
BASA1809	DITAL FIV DO BASA	JAGUAR TE DO GAVIAO	NILMARA FIV DO BASA	689	86	-61	81
RRP6141	GEMA FIV DE BRAS.	DIAMANTE TE BRAS.	BIANCA TE DE BRAS.	689	79	1	72
FUBE491	ELISA FIV SANSO FUB	C.A.SANSO	RAIKA 2B	689	86	-70	80
MVVM102	HERESIA FIV DA MVVM	JAGUAR TE DO GAVIAO	FLORINA FIV DE BRAS.	689	87	-44	82
GOTE434	ROSETA FIV DO GOTE	C.A.SANSO	LARISSA FIV DE BRAS.	689	86	-45	81
BASA675	BARBARA DO BASA	DIAMANTE TE BRAS.	HONESTA FIV DO BASA	689	87	-51	81
GONZ219	SEARA FIV PILAR 2C	GENGIS KHAN DE BRAS.	SOJA II DE BRAS.	689	86	-59	81
BASA184	ANTONELA FIV DO BASA	DIAMANTE TE BRAS.	FAELA DO BASA	689	82	-28	76
GONZ361	CALMARIA FIV PILAR 2C	JAGUAR TE DO GAVIAO	EVIDENCIA FIV PILAR 2	688	86	-53	81
WADI2320	PALYDA FIV WAD	GENGIS KHAN DE BRAS.	ANDORINHA FIV CABO VERDE	688	85	-49	79
JCVL1814	ADELI FIV CABO VERDE	C.A.SANSO	FABRICA FIV DE BRAS.	688	88	-41	83
RRJS415	RAINHA DIANA FIV 5R	RADAR DOS POCOES	PAROLE FIV KUBERA	688	84	-56	74
BELM452	MAGIA FIV CURVELO	JAGUAR TE DO GAVIAO	VILEZA FIV GAVIAO	688	86	-45	81
JCVL3606	GISELDA FIV CABO VERDE	ANTONIONE FIV CABO VERDE	VIRGULA FIV CABO VERDE	688	80	-64	72
FIEF115	IELLE AC DA FIEL	C.A.SANSO	BALSA TE KUBERA	688	83	-35	76
IVAR6172	UBAIRA VILLEFORT	GENGIS KHAN DE BRAS.	CELEUMA VILLEFORT TN1	688	85	-56	79
JGVA793	QUERENCIA FIV JGVA	IVA FIV DE BRAS.	INDEPENDENCIA FIV JGVA	688	80	-48	72
JCVL3782	GRACIANE FIV CABO VERDE	ANTONIONE FIV CABO VERDE	VIRGULA FIV CABO VERDE	688	80	-64	73
ZBT40	BRUNA FIV JAGUAR26	JAGUAR TE DO GAVIAO	AMAPOLA TE LONG	688	85	-18	76
OMIA2	AUSTRALIANA FIV DE TENORIO	FULMINANTE FIV CAL	FOTO FIV CAL	688	82	-49	75
JCVL3830	GALENA FIV CABO VERDE	JAGUAR TE DO GAVIAO	VIAFARA CABO VERDE	688	86	-69	80
HMQ304	PROFANA FIV	DIAMANTE TE BRAS.	DALILA TE	688	83	-40	77
BASA581	BURI FIV DO BASA	JAGUAR TE DO GAVIAO	FRANA FIV DO BASA	688	88	-49	83
RBBG503	RBB NACIONAL	ELE DO SUCESSO	RBB ADALIAH FIV	688	79	-14	71
BASA1990	ENTRONA FIV DO BASA	JAGUAR TE DO GAVIAO	MALHADA FIV DO BASA	688	87	-77	82
BASP36	FERINA FIV DO BASA	JAGUAR TE DO GAVIAO	FLORIDA FIV DE BRAS.	688	85	-38	81
CAL12810	MARGARIDA FIV CAL	BIG FIV CAL	FOTO FIV CAL	687	84	-45	78
NLT20	AGATA DA RTPA	JAGUAR TE DO GAVIAO	VIRILHA CAL	687	85	-45	80
JCVL3503	FORMALINA FIV CABO VERDE	GENGIS KHAN DE BRAS.	CAYFA FIV CABO VERDE	687	85	-55	80
BASA1733	DELORES FIV DO BASA	JAGUAR TE DO GAVIAO	NARCISA FIV DO BASA	687	86	-80	80
CAL13411	OREA FIV CAL	JAGUAR TE DO GAVIAO	COMADRE CAL	687	84	-13	78
ZBT211	KANKAM LARANJEIRAS	NEYMAR FIV DE BRAS.	BERMA FIV JAGUAR11	687	80	-43	72
ACFG2357	POSITAVA FIV KUBERA	CASPER TE KUBERA	EVIDENCIA KUBERA	687	85	-31	77
JDRB3683	DOMATA FIV DA PALMA	JAGUAR TE DO GAVIAO	SERPENTE FIV PALMA	687	85	-41	80
BASA201	ALAGOANA FIV DO BASA	JAGUAR TE DO GAVIAO	FORCADA FIV DO BASA	687	89	-73	83
CEAP1528	HEBE FIV GV5	GENGIS KHAN DE BRAS.	ZAURAC FIV GV5	687	84	-29	78
BASA951	CARANAIBA FIV DO BASA	GENGIS KHAN DE BRAS.	DOURADA FIV BRT	687	84	-56	79
BASA1751	DOMARINA FIV DO BASA	FABULOSO DO BASA	BOFETE FIV DO BASA	687	80	-80	73
MUT4360	SABINA FIV F.MUTUM	LIPE FIV F.MUTUM	MADINA FIV F.MUTUM	687	83	-56	77
IVAR5760	TALINDA VILLEFORT	C.A.SANSO	CELEUMA VILLEFORT TN4	687	87	-69	81
PRLB1335	MALU FIV PRLB	GENGIS KHAN DE BRAS.	CANTIGA	687	85	-51	79
IVAR3442	GALEOTA VILLEFORT	C.A.SANSO	CRIA VILLEFORT	687	85	-57	79
JCVL3339	FRANCA FIV CABO VERDE	JAGUAR TE DO GAVIAO	MIRAGEM II FIV	686	87	-62	82
MLLG66	FABRICA FIV JAGUAR MOGIANA	JAGUAR TE DO GAVIAO	LETRA TE BJS	686	86	-50	80
BASA1124	COREMA FIV DO BASA	C.A.SANSO	DOURADA FIV BRT	686	86	-65	81
EVFP758	MONALISA FIV JABAQUARA	GENGIS KHAN DE BRAS.	AMPOLA FIV JABAQUARA	686	87	-68	81
ICHG608	ICH TUBAINA	DIAMANTE TE BRAS.	UBAINA FIV DA PALMA	686	86	-46	81
SSAF15	CABRALIA SESMARIA SA	MODELO TE DE BRAS.	INFRACAO FIV CAL	686	83	-26	77
BASA1535	DIARISTA FIV DO BASA	JAGUAR TE DO GAVIAO	JULIANNE FIV DO BASA	686	87	-86	81
PRLB1707	PASSARELA FIV PRLB	GENGIS KHAN DE BRAS.	CREMOSA TE	686	86	-69	80
JMMA2292	FBABY JMMA	TEATRO DA SILVANIA	BABY FIV JMMA	686	87	-64	80
PDJG166	ITALIA FIV DO RIO NEGRO	C.A.SANSO	DUQUESA FIV	686	86	-43	81
GONZ200	RETINA FIV PILAR 2C	JAGUAR TE DO GAVIAO	SOJINHA FIV DE BRAS.	686	87	-47	82
LVRJ88	DIANA FIV	JAGUAR TE DO GAVIAO	ILHABELA FIV CAL	686	86	-63	80
RRP8904	VIRGINIA FIV DE BRAS	JOGRAL FIV DE BRAS.	ONDA FIV DE BRAS.	686	81	-19	74
BASA1735	DANIA FIV DO BASA	JAGUAR TE DO GAVIAO	NIVIA FIV F.MUTUM	686	86	-69	81
RRP8697	TERAPIA FIV DE BRAS.	JAGUAR TE DO GAVIAO	ISCA DE BRAS.	686	86	-52	81
CAL13635	PAULISTA FIV CAL	GENGIS KHAN DE BRAS.	JANELEIRA FIV CAL	686	84	-31	78
GONZ243	SUCCESSAO FIV PILAR 2C	GENGIS KHAN DE BRAS.	MELINA FIV DE BRAS.	686	85	-36	79
FRFL496	JANA FIV STAR	JAGUAR TE DO GAVIAO	FELT FIV STAR	685	87	-31	79

RGD	NOME ANIMAL	NOME DO PAI	NOME DA MÃE	PL305		IPP	
				GPTA	AC.	GPTA	AC.
CAL13657	PAPELARIA FIV CAL	JOGRAL FIV DE BRAS.	ILUSTRADA FIV CAL	685	80	-26	74
ITMS11	DUQUESA FIV SITIO BARREIRAO	JAGUAR TE DO GAVIAO	ANUSHA FIV HRA	685	88	-63	82
JMMA2866	HAVAIANA FIV JMMA	JAGUAR TE DO GAVIAO	BABY FIV JMMA	685	87	-27	81
IVAR6646	ZAMBIA VILLEFORT	GENGIS KHAN DE BRAS.	CRIA VILLEFORT	685	80	-68	73
RMVV1031	PIRANHA RV MONTE AZUL	FIGO FIV JADOCK	GRANDIOSA RV MONTE AZUL	685	80	-41	74
RRP8760	UBERLANDIA FIV DE BRAS.	GENGIS KHAN DE BRAS.	GALERIA FIV DE BRAS.	685	84	-47	78
ACNG59	KAISSA FIV ACN	JAGUAR TE DO GAVIAO	JUREMA FIV SUSPIRO	685	87	-70	82
MRVF63	GRANDIOSA FIV DA MUTUCA	GENGIS KHAN DE BRAS.	AMETISTA DA MUTUCA	685	83	-71	77
DPJ1186	ZERARA FIV DP	C.A.SANSO	JIBA FIV DE BRAS.	685	89	-61	84
BASA2262	EMERITA FIV DO BASA	JAGUAR TE DO GAVIAO	CALIFORNIA FIV DO BASA	685	86	-50	81
JCVL2850	DUNA FIV CABO VERDE	C.A.SANSO	BRUNA FIV CABO VERDE	685	88	-49	83
BASA1741	DAGMARA FIV DO BASA	JAGUAR TE DO GAVIAO	INSENSATA FIV DO BASA	685	88	-62	83
REMG394	REM DORHADINA	C.A.SANSO	ESCOLHA DE BRAS.	685	87	-43	81
MUT4479	SANCHA FIV F.MUTUM	JAGUAR TE DO GAVIAO	NEL FIV F.MUTUM	685	87	-61	82
IVAR3497	GAILETA VILLEFORT	JAGUAR TE DO GAVIAO	DESINENCIA TE DO EGB	685	84	-50	79
PDJG250	KHILIRI FIV DO RIO NEGRO	JAGUAR TE DO GAVIAO	FLOTILHA FIV CAL	685	86	-59	81
IVAR3764	MANAH VILLEFORT	CASPER TE KUBERA	CORTESIA VILLEFORT	685	84	-59	78
BASA2203	EUFRASIA FIV DO BASA	GENGIS KHAN DE BRAS.	CALUMBI FIV DO BASA	685	85	-72	79
JRF614	JQR FRONTEIRA	JAGUAR TE DO GAVIAO	JQR AMOSTRA	685	87	-27	81
IVAR5768	TURQUIA VILLEFORT	C.A.SANSO	CELEUMA VILLEFORT TN4	685	86	-70	81
CAL10797	FARMACIA FIV CAL	C.A.SANSO	SOVINA TE DA CAL	685	90	-49	85
AECB6	DOURADA	JAGUAR TE DO GAVIAO	LINDA	685	87	-43	80
BASA1868	DEMASIA FIV DO BASA	JAGUAR TE DO GAVIAO	ALBERTINA FIV DO BASA	685	86	-89	80
ICHG708	ICH URSULINA	ESPELHO TE DE BRAS.	IDALIA FIV DE BRAS.	685	84	-16	78
JAS251	HERESIA FIV DA XAPETUBA	JAGUAR TE DO GAVIAO	CANASTRA FIV DA XAPETUBA	685	85	-22	79
TOLA850	OLARIA FIV TOL	KALIKA FIV VILA RICA	HANSA FIV TOL	684	82	-76	75
BBD321	UNIDADE CORIO	EDANK TE JABAQUARA	HERESIA CORIO	684	78	-37	70
ZAB1422	VARADA FIV 2B	C.A.SANSO	ESCALA FIV BHADUA	684	86	-40	79
JAHA5	CELITE FIV JAHAN	JAGUAR TE DO GAVIAO	BATERIA TE JAHAN	684	86	-27	80
BASA1362	DINAMARCA FIV DO BASA	FABULOSO DO BASA	MARJORY FIV DO BASA	684	80	-61	74
TPMG494	JUCILENE TCP	TANGO FIV JMMA	GAFE FIV DO BASA	684	82	-38	75
RBCR352	POLIANA FIV PARACATU	C.A.SANSO	CERVA FIV LAMARAO	684	84	-38	78
JCVL3378	FLORIDA FIV CABO VERDE	JAGUAR TE DO GAVIAO	INAUGURACAO FIV CAL	684	84	-53	79
ABP1998	MADURA DA SALOBO	CASPER TE KUBERA	JOANINHA DA SALOBO	684	85	-42	78
ZGI438	CELINDA FIV AGROGIR	JAGUAR TE DO GAVIAO	FAZENDA FIV DO BASA	684	86	-55	81
WADI938	HORTOLANDIA FIV WAD	JAGUAR TE DO GAVIAO	OFELIA FIV	684	89	-59	85
SDNA88	ORBITA FIV DA SADONANA	JAGUAR TE DO GAVIAO	CRISTA TE KUBERA	684	85	-38	79
REMG99	REM UDINE	JAGUAR TE DO GAVIAO	ESCOLHA DE BRAS.	684	84	-46	77
CAL13542	PASTORA FIV CAL	JAGUAR TE DO GAVIAO	GRAVITACAO FIV CAL	684	86	-63	81
JCVL1632	VEGA CABO VERDE	GENGIS KHAN DE BRAS.	ENY FIV CABO VERDE	684	89	-42	83
JCVL3746	GUARACI FIV CABO VERDE	GENGIS KHAN DE BRAS.	GAROA FIV CABO VERDE	684	86	-78	81
CAL11967	JATADA FIV CAL	DIAMANTE TE BRAS.	SAPIENCIA TE DA CAL	684	86	-32	79
BASA1397	DOUTORADA DO BASA	FABULOSO DO BASA	RAFIA FIV DE BRAS.	684	80	-52	74
ZRMG26	BEHLGICA FIV	C.A.SANSO	ANITA CABO VERDE	684	81	-33	76
FUBE381	MALTEZA FIV JAGUAR FUB	JAGUAR TE DO GAVIAO	ADRIANNA FIV FECULA FUB	684	87	-39	82
DORY80	SAFIRA FIV VIDA VERDE	SOBERANO FIV DE BRAS.	FIGO ANGRA	684	79	-54	72
BASP1365	MAURA FIV DO BASA	MODELO TE DE BRAS.	GARDENIA FIV DO BASA	684	86	-23	80
BASA1147	CATEGORICA DO BASA	GIM FIV DO BASA	LIENACAO FIV DO BASA	684	79	-37	72
JCVL2876	DUVIDOSA FIV CABO VERDE	JAGUAR TE DO GAVIAO	SEDUCAO FIV CABO VERDE	683	87	-58	80
JCVL1875	ADRIELE FIV CABO VERDE	C.A.SANSO	JIBA FIV DE BRAS.	683	88	-29	83
JDRB3916	HIRANA FIV DA PALMA	C.A.SANSO	PROFANA TN V DA PALMA	683	89	-33	84
REMG633	REM JUMA FIV GENETICA ADITIVA	TANGO FIV JMMA	BARONESA FIV CABEC. DO PRATA	683	82	-35	75
REMG451	REM ENCOBERTA FIV TE	DIAMANTE TE BRAS.	REM TORRE	683	86	-40	80
RRP8907	VALENTINA FIV DE BRAS	GENGIS KHAN DE BRAS.	AMETISTA DA MUTUCA	683	83	-57	78
BASP1128	LIGA FIV DO BASA	JAGUAR TE DO GAVIAO	HARPADA TE BJS	683	84	-42	78
ZAMP134	EDUARDA FIV ZAMBONI	DIAMANTE TE BRAS.	PURPURA FIV JACURUTU	683	83	-41	78
MUT3745	QUEDINA FIV F.MUTUM	JAGUAR TE DO GAVIAO	FESTA FIV F. MUTUM	683	85	-67	81
AFFU81	GRAZYELLA FIV AFFU	GENGIS KHAN DE BRAS.	BRUNA FIV CABO VERDE	683	87	-71	82
BASA1279	CARAVANA DO BASA	GIM FIV DO BASA	INFILTRACAO FIV DO BASA	683	79	-55	72
BASP2254	ORTIGIA FIV DO BASA	JAGUAR TE DO GAVIAO	CAPRICHOSA F. PARAHY	683	86	-17	81
IVAR7252	AMARI VILLEFORT	GENGIS KHAN DE BRAS.	FLORAL VILLEFORT	683	82	-46	76
MCGG862	FIGO FM GILDA	FIGO FM REMO	HIMALAIA FIV DO BASA	683	79	-60	72
RRP8831	UNANIME FIV DE BRAS	JAGUAR TE DO GAVIAO	ORAIDES FIV DE BRAS.	683	86	-51	81
CAL13410	ORDEM FIV CAL	JAGUAR TE DO GAVIAO	COMADRE CAL	683	84	-65	79
JCVL3833	GABINIA FIV CABO VERDE	JAGUAR TE DO GAVIAO	VIAFARA CABO VERDE	682	86	-101	81
MILI2	BANDEIRACLARA RIB.GRANDE	JAGUAR TE DO GAVIAO	AZALEIA	682	81	-61	75
BAPA129	GAROUPA FIV BASA PANTANAL	C.A.SANSO	AMERICANA FIV CABO VERDE	682	87	-44	82
ZAB2274	DOGMA FIV 2B	TABU TE CAL	OVACAO FIV DE BRAS.	682	84	-50	78
BASA1394	DOCA FIV DO BASA	FABULOSO DO BASA	IRAMA FIV CAL	682	77	-45	70
TOE27	CUIABANA GROTADAS	C.A.SANSO	NIGERIA CAL	682	90	-36	84
JCVL1977	BIBICA FIV CABO VERDD	ASTRO FIV CABO VERDE	JIBA FIV DE BRAS.	682	84	-58	78
ZGI326	BERTHA FIV AGROGIR	DIAMANTE TE BRAS.	HELMARA FIV DO BASA	682	85	-40	80
JCVL3543	FARRA FIV CABO VERDE	ANTONIONE FIV CABO VERDE	GAROA FIV CABO VERDE	682	82	-64	76
ZGI353	CALIANDRA FIV AGROGIR	GENGIS KHAN DE BRAS.	JAY ESPANHA	682	83	-20	77

RGD	NOME ANIMAL	NOME DO PAI	NOME DA MÃE	PL305		IPP	
				GPTA	AC.	GPTA	AC.
RRP6459	HARIANA FIV DE BRAS.	C.A.SANSÃO	LUZIADA DE BRAS.	682	90	-39	86
FFBT49	ELFA F2	ENERGETICO FIV GAM	OPERETA	682	77	-23	69
BASA1887	DELIMITADA FIV DO BASA	LUSITANO DO BASA	OLENA FIV DO BASA	682	78	-40	71
TOE100	ESPERANCA GROTTADAS	JAGUAR TE DO GAVIAO	CELEBRIDADE GROTTADAS	682	83	-59	76
PAAY33	PEROLA DA PAAY	JAGUAR TE DO GAVIAO	MATA FIV CAL	682	86	-78	81
BASA428	BRITANIA FIV DO BASA	GENGIS KHAN DE BRAS.	PROFANA XIV FIV DA PALMA	682	85	-62	79
GMOV133	BAVARIA GM OURO VERDE	GRECCO	CURIOSA	682	79	-19	72
JGW96	ESFERA GENGIS KHAN FIV JGG	GENGIS KHAN DE BRAS.	JANJA FIV DE BRAS.	681	86	-43	79
BASA2146	EXATA FIV DO BASA	JAGUAR TE DO GAVIAO	ANANDA FIV DO BASA	681	86	-78	80
CAL13639	PEDALADA FIV CAL	BILAC FIV DO BASA	HADASSA FIV CAL	681	81	-57	74
LGR329	LGR USHA	GENGIS KHAN DE BRAS.	LGR MELODIA	681	84	-52	78
PRLB1450	NOTICIA PRLB	EXPOENTE FIV PRLB	ABADESSA FIV SBX	681	78	-78	70
BASP1351	MAIA FIV DO BASA	JAGUAR TE DO GAVIAO	ANITA DA GIANNINI	681	84	-38	77
MVVM167	IRRADIADA FIV DA MVVM	C.A.SANSÃO	FAVA FIV BHADUA	681	86	-47	81
BRAN350	ARITANA FIV ESTANCIA K	ANTONIONE FIV CABO VERDE	SOJA II DE BRAS.	681	81	-63	74
BASA761	BAQUETA FIV DO BASA	JAGUAR TE DO GAVIAO	HONESTA FIV DO BASA	681	88	-83	83
JCVL2521	CARLY FIV CABO VERDE	C.A.SANSÃO	FABRICA FIV DE BRAS.	681	88	-37	83
CAL12431	LAN HOUSE FIV CAL	C.A.SANSÃO	EXCLAMACAO FIV CAL	681	89	-60	83
PAAY31	ACACIA FIV DA PAAY	GENGIS KHAN DE BRAS.	FEILEITE FIV CAL	681	84	-57	78
ZAMP269	LORAHN FIV ZAMBONI	JAGUAR TE DO GAVIAO	PURPURA FIV JACURUTU	681	86	-59	80
HMD101	FARTURA FIV	JAGUAR TE DO GAVIAO	ELEGANTE DA CALF	681	86	-52	79
BAPA81	FLORINIA FIV BASA PANTANAL	C.A.SANSÃO	IRAJA FIV DE BRAS.	681	84	-33	78
RRP8845	URUCANIA DE BRAS	JAGUAR TE DO GAVIAO	NIGELA FIV DE BRAS.	681	85	-19	79
CAL12894	MILA FIV CAL	FULMINANTE FIV CAL	ESPIGA FIV CAL	681	82	-40	75
MELM591	PARANA FIV DA MACKLLANI	ANTONIONE FIV CABO VERDE	JOLY FIV DA MACKLLANI	681	76	-58	69
EVPF814	VIVARA FIV JABAQUARA	JAGUAR TE DO GAVIAO	GARRA FIV DE BRAS.	681	86	-33	81
CAL13403	ONSET FIV CAL	DRAGAO TE	ESPIGA FIV CAL	681	84	-46	78
IVAR5725	TULIPA VILLEFORT	C.A.SANSÃO	CELEUMA VILLEFORT TN4	681	85	-35	79
CAL13095	NHANDAIA FIV CAL	PH UISQUE	GARANTIA FIV CAL	681	84	-60	79
JCVL3754	GUIDA FIV CABO VERDE	GENGIS KHAN DE BRAS.	GAROA FIV CABO VERDE	680	84	-34	78
BASA688	BERLINA FIV DO BASA	JAGUAR TE DO GAVIAO	HANI FIV DO BASA	680	87	-52	81
ZAB2021	COCA COLA FIV 2B	GENGIS KHAN DE BRAS.	ROSETA 2B	680	84	-62	78
EVPF717	LAGOSTA FIV JABAQUARA	JAGUAR TE DO GAVIAO	GARRA FIV DE BRAS.	680	85	-51	80
JFSH956	OPIA FIV S.HUMBERTO	ESPELHO TE DE BRAS.	EPOPEIA S.HUMBERTO	680	83	-35	75
LLAP38	MODERNA VAIDOSA NEYMAR	NEYMAR FIV DE BRAS.	VAIDOSA	680	78	-22	71
ARQ286	KAMMILLE FIV DA ARAQUA	JAGUAR TE DO GAVIAO	MADONA FIV	680	88	-47	82
CAL13690	PERDIZ FIV CAL	BILAC FIV DO BASA	AROEIRA CAL	680	81	-41	74
BASA1672	DESIGNADA FIV DO BASA	LUSITANO DO BASA	MYRCIA FIV DO BASA	680	80	-58	74
MUT4022	RASTEIRA FIV F.MUTUM	PH UISQUE	IT FIV F.MUTUM	680	83	-75	77
PTE160	EBITIDA	JAGUAR TE DO GAVIAO	2011 DA RAYPUTANA	680	83	-15	77
MCCV276	HELENA FIV DA CAV	JAGUAR TE DO GAVIAO	BHAVANA FIV DA CAV	680	86	-47	81
BASA1679	DONALICE FIV DO BASA	JAGUAR TE DO GAVIAO	ANANDA FIV DO BASA	680	87	-98	81
IVAR5111	PLANALINA VILLEFORT	JAGUAR TE DO GAVIAO	CUCA VILLEFORT	680	83	-48	78
ZHS167	ITUETA FIV DA MORRO ALTO	GENGIS KHAN DE BRAS.	JULIANA FIV DE BRAS.	680	85	-46	79
RBBG316	RBB CAPRICHOSA.2 FIV	JAGUAR TE DO GAVIAO	CASSIANA FIV ALAMBARI	680	86	-57	81
GONZ372	DAMASIA FIV PILAR 2C	LUSITANO DO BASA	SOJA II DE BRAS.	680	81	-43	75
LGR347	LGR VALIOSA	JAGUAR TE DO GAVIAO	LGR MAXIMA FIV	680	85	-69	79
RMVV843	MERLI FIV RV MONTE AZUL	JAGUAR TE DO GAVIAO	FORMULA FIV DO BASA	680	85	-37	80
RRP8716	TAXA FIV DE BRAS.	GOLDEN FIV CAL	GESTAO FIV DE BRAS.	680	82	-49	76
JMMA3397	KIAL FIV JMMA	JAGUAR TE DO GAVIAO	ESPECIAL JMMA	680	85	-69	79
ARQ369	GABI FIV DA ARAQUA	GABINETE SILVANIA	JURACY FIV DA ARAQUA	680	82	-47	76
LLB625	CARAVELA FIV DA BADAJOS	ANGICO FIV DA JASDAN	COLOMBINA DA BADAJOS	680	78	-54	69
GIVR901	QUIRNA FIV VILA RICA	JAGUAR TE DO GAVIAO	HONDA TE VILA RICA	680	85	-51	78
CLMD181	ACTIVIA FIV PRO MILK	JAGUAR TE DO GAVIAO	ACTIVIA FIV DA CAO	679	86	-45	80
ROI272	GOLDEN Y DA BX	VALEOURO TE SILVANIA	DUNCAN TE STAR	679	84	-32	77
TPMG447	ISIS TCP	TABU TE CAL	INDIANA FIV DO BASA	679	83	-47	77
LUF526	NADIA GIROESTE	DIAMANTE TE BRAS.	ATENA FIV DOS RUAS	679	83	-19	77
CAL12666	LUZ-DO-DIA FIV CAL	FARDO FIV F. MUTUM	ARACA CAL	679	85	-50	79
TSOL193	DEBBIE FIV TRANSOL	FARDO FIV F. MUTUM	ESPERANCA FIV LEIT	679	87	-46	81
LXS142	FABRICIA FIV DA CEFAS	MAR NAMORADO RELOGIO	ADALILA DAS CEFAS	679	74	-14	65
SQP1837	NELDA FIV ALTO ESTIVA	GENGIS KHAN DE BRAS.	GALICIA FIV ALTO ESTIVA	679	85	-47	80
PRLB872	ILHOTA FIV PRLB	CASPER TE KUBERA	CANTIGA	679	86	-35	79
WADI478	EVA FIV WAD	JAGUAR TE DO GAVIAO	FICCAO FIV DE BRAS.	679	87	-70	80
FGVP1168	LISE DA EPAMIG	JAGUAR TE DO GAVIAO	BELEZA DA EPAMIG	679	83	-33	75
JCVL2058	BRAUNA CABO VERDE	ASTRO FIV CABO VERDE	JIBA FIV DE BRAS.	679	84	-47	75
BVF280	ALBA DA FARTURA	C.A.SANSÃO	UCRANIA DA FARTURA	679	85	-43	77
BASA1546	DRIELLE FIV DO BASA	JAGUAR TE DO GAVIAO	JESEBEL FIV DO BASA	679	86	-32	80
ZAB2242	DRACENA FIV 2B	TROVAO 2B	ORLY FADA FIV 2B	679	78	-75	70
ZAB2095	DAFNE FIV 2B	OHIO 2B	PREFERIDA UGA-UGA FIV 2B	679	79	-37	72
AVLA444	NOBREZA FIV AVLA	C.A.SANSÃO	LARISSA FIV DE BRAS.	679	86	-40	80
RRP8192	PAMPULHA FIV DE BRAS.	SUPRA-SUMO DE BRAS.	JUIZA FIV DE BRAS.	679	83	-31	75
CPG3619	ADRIA CANTO PORTO	BILAC FIV DO BASA	DINAMAR FIV TCP	679	76	-57	69
CAL11236	GRANJA FIV CAL	C.A.SANSÃO	GALHAS FIV F. MUTUM	679	87	-46	82
ZAB1167	UTTARA FIV 2B	C.A.SANSÃO	DESCULPA DE BRAS.	678	86	-31	80

RGD	NOME ANIMAL	NOME DO PAI	NOME DA MÃE	PL305		IPP	
				GPTA	AC.	GPTA	AC.
ZAB2258	DOHA FIV 2B	GENGIS KHAN DE BRAS.	OVACAO FIV DE BRAS.	678	85	-66	80
JCVL3426	FUGA FIV CABO VERDE	ASTRO FIV CABO VERDE	JIBA FIV DE BRAS.	678	82	-56	76
NSPG137	137 DA N.S.M.M	PH UISQUE	LUA DA N.S.M.M.	678	82	-73	77
CAL13265	OCA FIV CAL	GENGIS KHAN DE BRAS.	GLEBA FIV CAL	678	84	-67	78
PRLB654	GRIFE FIV PRLB	JAGUAR TE DO GAVIAO	JOIA DOS POCOES	678	85	-40	77
AROY14	ABENCOADA FIV DE AROEYRA	JAGUAR TE DO GAVIAO	CORA CORALINA DO EGB	678	86	-32	81
GONZ252	POLAR FIV PILAR 2C	JAGUAR TE DO GAVIAO	HADALI FIV DE BRAS.	678	85	-55	80
VIBA87	BASA - VIA LACTEA ARTISTA	NOBREGA FIV DO BASA	OLIMPIA TE BJS	678	80	-64	73
LXS186	FONTANA DA CEFAS	JAGUAR TE DO GAVIAO	PAMPULHA FIV DE BRAS.	678	83	-34	76
LECY34	GABI FIV	GENGIS KHAN DE BRAS.	QUIMBADA CAL TN1	678	84	-47	78
ZBT138	INDIANA DAS LARANJEIRAS	JOGRAL FIV DE BRAS.	BANDEIRA FIV JAGUAR1	678	78	-20	71
CAL13260	OBTENCAO FIV CAL	GENGIS KHAN DE BRAS.	GITA FIV CAL	678	85	-58	77
DANT131	AVENCA FIV DANTAS	JAGUAR TE DO GAVIAO	JURA FIV CAL	678	87	-62	81
MUT4338	SOLEDADE FIV F.MUTUM	GABINETE SILVANIA	NAYA FIV F.MUTUM	678	83	-38	77
DQP1039	UAMIRI	ANTONIONE FIV CABO VERDE	IBITUPA	678	80	-55	74
AFFU166	ILDA AFFU	DOM TE DA SILVANIA	FIGO FIV CHARMOSA	678	80	-36	72
ZHS59	FANUJA DA MORRO ALTO	DIAMANTE TE BRAS.	BACANA DA MORRO ALTO	678	83	-43	77
IVAR7074	ADORADA VILLEFORT	TANGO FIV JMMA	POMPOSA VILLEFORT	678	82	-35	75
CEAP988	FABELA FIV GV5	AKILES FIV GV5	AGATHA FIV GV5	677	79	-65	72
BASP2151	ORALINA FIV DO BASA	TANGO FIV JMMA	FISICA DO BASA	677	82	-33	74
JCVL3342	FENDA FIV CABO VERDE	JAGUAR TE DO GAVIAO	ZILAH FIV CABO VERDE	677	85	-61	80
ZHS203	JASMINE FIV DA MORRO ALTO	JAGUAR TE DO GAVIAO	ILHOTA DE BRAS.	677	84	-40	78
GAV1599	VISION FIV GAVIAO	C.A.SANSO	ISSA DO GAVIAO	677	84	-45	80
ZAB2289	DIPLOMA 2B	UNO 2B	LINDA FIV CAL	677	79	-29	71
IVAR5238	TERSIA VILLEFORT	JAGUAR TE DO GAVIAO	CURIBOCA VILLEFORT	677	85	-25	78
CPG3543	HUMORISTA CANTO PORTO	LUSITANO DO BASA	NANA FIV DO BASA	677	79	-50	72
JCVL1985	BARRA FIV CABO VERDE	TABU TE CAL	FABRICA FIV DE BRAS.	677	87	-28	82
RRP8181	PROVA FIV DE BRAS.	SUPRA-SUMO DE BRAS.	ILDA FIV DE BRAS.	677	84	-9	76
FREC80	GIOCONDA F.RECREIO	TEATRO DA SILVANIA	BANDEIRA	677	84	-80	76
RBBG784	RBB KIARA FIV	GENGIS KHAN DE BRAS.	IRIS 7 FIV COMAPI	677	83	-66	77
RBVG148	FEDERADA FIV RBV	JAGUAR TE DO GAVIAO	LECA SANSO FIV DOS IPES	677	88	-56	83
PRLB1456	NORA FIV PRLB	GENGIS KHAN DE BRAS.	DONZELA FIV PRLB	677	86	-44	81
EVPF394	DANYALA FIV JABAQUARA	VAIDOSO DA SILVANIA	CADORNA FIV SBX	677	84	-45	79
FTKG530	UBERABA DA KUBERA	MODELO TE DE BRAS.	IELLE AC DA FIEL	677	85	-46	78
MUT4201	RECATADA FIV F.MUTUM	JAGUAR TE DO GAVIAO	NEL FIV F.MUTUM	677	88	-67	83
BRAN284	AMA FIV ESTANCIA K	JAGUAR TE DO GAVIAO	REYNA FIV DE BRAS.	677	86	-58	80
JGVA394	IRACEMA FIV JGVA	JAGUAR TE DO GAVIAO	INSISTENCIA TE BJS	677	88	-52	82
ALAE535	JULLY FIV ALAMBARI	GENGIS KHAN DE BRAS.	CANTADA ALAMBARI	677	85	-40	79
RRP8698	TEORICA FIV DE BRAS.	JAGUAR TE DO GAVIAO	IMAGEM FIV DE BRAS.	677	88	-56	83
FUBE852	PAIXAO FIV JAGUAR FUB	JAGUAR TE DO GAVIAO	JULINHA FIV SANSO SOJA FUB	677	86	-51	80
MELM463	JULIANA FIV DA MACKLLANI	C.A.SANSO	DIVINA FIV MACKLLANI	677	88	-89	83
SQP1770	MOEMA FIV ALTO ESTIVA	JAGUAR TE DO GAVIAO	GAIVOTA FIV ALTO ESTIVA	676	88	-18	83
BASA1817	DOLINA FIV DO BASA	OSCAR DE BRAS.	INSENSATA FIV DO BASA	676	82	-32	76
ZGI443	CHILLAN FIV AGROGIR	JAGUAR TE DO GAVIAO	JUDY FIV DO BASA	676	86	-48	81
MUT4530	SUCCESSAO FIV F.MUTUM	MODELO TE DE BRAS.	BROINHA FIV CABO VERDE	676	86	-55	81
JMMA3034	ENDORA FIV JMMA	GENGIS KHAN DE BRAS.	Z ENDORA FIV JMMA	676	87	-55	81
JCVL3839	GARCA FIV CABO VERDE	GENGIS KHAN DE BRAS.	BRUNA FIV CABO VERDE	676	86	-72	80
BRTG979	ONDA FIV BRT	JAGUAR TE DO GAVIAO	JUBAIA FIV DO BASA	676	87	-52	82
JCVL3297	FESTIVA CABO VERDE	BAGUETE FIV CABO VERDE	VIAFARA CABO VERDE	676	81	-59	75
JCVL2748	DRAMATICA FIV CABO VERDE	PH UISQUE	LAVINIA FIV DE BRAS.	676	83	-73	77
RRP8781	UBARAMA FIV DE BRAS.	JAGUAR TE DO GAVIAO	PEROLA FIV DE BRAS.	676	87	-48	83
JGVA211	GANDAIA FIV JGVA	JAGUAR TE DO GAVIAO	UBERABA TE DE BRAS.	676	86	-36	79
NCLG26	ABCGIL FIV DA ING	DIAMANTE TE BRAS.	CHACARA FIV DO BASA	676	83	-34	77
PHPO627	PH HONDA	JAGUAR TE DO GAVIAO	PH DINASTIA	676	85	-57	80
MUT4686	TRIAGEM F.MUTUM	NORICK FIV F.MUTUM	PITANGA TE BJS	676	81	-59	74
IVAR6959	ZANORA VILLEFORT	MEDELLIN VILLEFORT	PERITA VILLEFORT	676	76	-54	69
JCVL3651	GRACA FIV CABO VERDE	JAGUAR TE DO GAVIAO	ACAJA FIV CABO VERDE	676	84	-44	78
MELM276	GRACIOSA DA MACKLLANI	JAGUAR TE DO GAVIAO	BAKULA FIV 16	676	84	-63	78
VIBA143	BASA - VIA LACTEA ASTROLOGIA	GENGIS KHAN DE BRAS.	OTILIA FIV DO BASA	676	86	-64	80
JZN205	MAYA FIV DAS NOGUEIRAS	KALIKA FIV VILA RICA	GARANTIA FIV CAL	676	83	-68	76
JCVL3354	FILOSOFA FIV CABO VERDE	FARDO FIV F. MUTUM	AMORA FIV CABO VERDE	676	85	-65	80
SQP1326	GALICIA FIV ALTO ESTIVA	JAGUAR TE DO GAVIAO	FADA FIV F. MUTUM	676	87	-31	81
RRP8551	SENZALA DE BRAS.	C.A.SANSO	LUXURIA FIV DE BRAS.	676	86	-54	81
ADEM94	LAURA FIV GENGIS KHAN 94	GENGIS KHAN DE BRAS.	JAMINI FIV DO GOTE	676	82	-51	76
AVLA345	LISBOA FIV AVLA	GENGIS KHAN DE BRAS.	DOSSIE VILLEFORT	676	85	-42	80
LMT291	LAVANDA COCHO D'AGUA	C.A.SANSO	INCISAO FIV DE BRAS.	676	86	-47	81
JZN162	ILANCA FIV DAS NOGUEIRAS	GABINETE SILVANIA	MAAB LADEIRA JAGUAR	675	84	-72	77
BASA1847	DEBORA FIV DO BASA	TANGO FIV JMMA	MARJORY FIV DO BASA	675	83	-49	77
BAPA117	FORMOSA FIV BASA PANTANAL	JAGUAR TE DO GAVIAO	JULIA FIV DE BRAS.	675	87	-48	81
AVLA424	NEOSALDINA FIV AVLA	GENGIS KHAN DE BRAS.	ESBORNIA FIV AVLA	675	86	-38	80
RRP7862	OXANA FIV DE BRAS.	DIAMANTE TE BRAS.	IMPAR DE BRAS.	675	84	-47	77
ZGI504	DALLY FIV AGROGIR	JAGUAR TE DO GAVIAO	GEMADA FIV PRLB	675	87	-57	81
JMMA3178	JENI FIV JMMA	GENGIS KHAN DE BRAS.	FILOMENA FIV JMMA	675	84	-41	78
AGBR192	FAMA FIV E.TAMBURIL	JAGUAR TE DO GAVIAO	FAMOSA DO SUCESSO	675	87	-24	80

RGD	NOME ANIMAL	NOME DO PAI	NOME DA MÃE	PL305		IPP	
				GPTA	AC.	GPTA	AC.
BASA2034	ESTONIA FIV DO BASA	C.A.SANSAO	NAMARA FIV DO BASA	675	87	-34	81
ABP2037	MATRIZ FIV DA SALOBO	JAGUAR TE DO GAVIAO	IDIOMA TE VILA RICA	675	85	-13	80
JCVL2315	CASSIMIRA FIV CABO VERDE	JAGUAR TE DO GAVIAO	MIRAGEM II FIV	675	87	-38	81
CAL12970	NATURANCA FIV CAL	C.A.SANSAO	FIFA FIV CAL	675	86	-59	81
WADI2079	PIANISTA FIV WAD	JAGUAR TE DO GAVIAO	HAICAI FIV DE BRAS.	675	86	-28	81
ACNG84	BARBELA FIV ACN	JAGUAR TE DO GAVIAO	JUBAIA FIV DO BASA	675	86	-81	80
EGB925	MARAVILHA FIV DO EGB	C.A.SANSAO	INARA DO EGB	675	82	-62	76
JRF883	JQR ARGENTINA	JQR SALADINO	JQR AMOSTRA	675	78	-15	71
LUF481	MISS GIROESTE	JAGUAR TE DO GAVIAO	IASMIN GIROESTE	675	87	-64	80
RRP8784	UNICA FIV DE BRAS.	C.A.SANSAO	FIGA FIV DE BRAS.	675	88	-22	82
BASA588	BRUSQUE FIV DO BASA	JAGUAR TE DO GAVIAO	LAKINA FIV DE BRAS.	675	86	-73	81
CAL8641	CABOCLA FIV CAL	JAGUAR TE DO GAVIAO	LAPINHA CAL	675	84	-52	78
RCBR463	ROFANA FIV PARACATU	JAGUAR TE DO GAVIAO	PROFANINHA FIV JACURUTU	675	84	-42	79
RMV872	MALHA RV MONTE AZUL	JAGUAR TE DO GAVIAO	LENDA COCHO D'AGUA	675	86	-49	81
JDRB3294	BABALU FIV DA PALMA	TEATRO DA SILVANIA	CORACA	675	87	-39	82
ICHG298	ICH PROFUNDESA	GABINETE SILVANIA	BRUXELA FIV DA PALMA	675	83	-56	77
RMV1074	POPA RV MONTE AZUL	CAMARGO FIV DO BASA	GRAUNA RV MONTE AZUL	675	82	-75	76
JMMA2705	HINA FIV JMMA	C.A.SANSAO	JARINA FIV F.MUTUM	675	86	-71	80
ZHS122	HEMATIA FIV DA MORRO ALTO	GENGIS KHAN DE BRAS.	BORDADA DA MORRO ALTO	675	86	-61	80
ALDF274	OLIVIA FIV	GENGIS KHAN DE BRAS.	CONQUISTA FIV DO LINO	675	80	-42	73
BELM319	JANICE FIV CURVELO	JAGUAR TE DO GAVIAO	GINCANA CURVELO	675	86	-39	81
WADI918	HUMILDADE FIV WAD	JAGUAR TE DO GAVIAO	PROMESSA FIV SOZA	675	87	-64	82
MUT4802	TAIANA FIV F.MUTUM	C.A.SANSAO	LHAMA FIV F.MUTUM	675	85	-49	79
FGVP2151	BARONESA DA EPAMIG	JAGUAR TE DO GAVIAO	BAJAR DA EPAMIG	674	86	-49	79
ADEM47	DORIANA FIV	C.A.SANSAO	XANDUYA DOS POCOES	674	85	-29	80
GIVR1677	XANDY FIV VILA RICA	KALIKA FIV VILA RICA	MIMOSA FIV VILA RICA	674	83	-95	77
SETB2	SETIBA II FIV	C.A.SANSAO	SETIBA DE BRAS.	674	90	-65	84
BELM501	MAGAL FIV CURVELO	JAGUAR TE DO GAVIAO	DUNA FIV CURVELO	674	84	-43	77
CAL10723	FAENZA FIV CAL	C.A.SANSAO	FIGA FIV DE BRAS.	674	88	-53	82
CAL12812	MARGARITA FIV CAL	BIG FIV CAL	FOTO FIV CAL	674	85	-55	78
BASA922	CAPOEIRAS FIV DO BASA	JAGUAR TE DO GAVIAO	LAKINA FIV DE BRAS.	674	86	-38	81
AVLA320	LIBERDADE FIV AVLA	JAGUAR TE DO GAVIAO	FORMOSA FIV AVLA	674	86	-36	81
ARQ127	RENOMADA FIV DA ARAQUA	JAGUAR TE DO GAVIAO	CARTAGENA DE BRAS.	674	86	-95	80
PRLB1753	PETALA FIV PRLB	MODELO TE DE BRAS.	EUFORIA FIV PRLB	674	83	-44	77
RSSO172	PAROQUIA DO RSO	JAGUAR TE DO GAVIAO	MITOLOGIA FIV DO RSO	674	82	-74	77
PRLB1798	PESQUISA FIV PRLB	DRAGAO TE	CANTIGA	674	82	-60	75
RBBG328	RBB CAPRICHOSA.4 FIV	JAGUAR TE DO GAVIAO	CASSIANA FIV ALAMBARI	674	88	-70	82
APGB281	MATRIZ FIV BELVEDERE	JAGUAR TE DO GAVIAO	BEKAA BELVEDERE	674	86	-36	81
JGVA748	PINDOBA FIV JGVA	JAGUAR TE DO GAVIAO	GAROA FIV JGVA	674	85	-57	79
RBVG256	HONRA FIV RBV	GENGIS KHAN DE BRAS.	BENVINDA RBV	674	85	-76	80
BASA2091	DALENA DO BASA	METANO FIV DO BASA	BOCAINA DO BASA	674	79	-43	73
BASP2107	NAZARIA FIV DO BASA	JAGUAR TE DO GAVIAO	INSENSATA FIV DO BASA	674	87	-55	82
LSCF309	ESPLENDIDA FIV DA COLI	C.A.SANSAO	INERCIA FIV F.MUTUM	673	89	-40	83
VIBA29	BASA - VIA LACTEA AMADA FIV	GENGIS KHAN DE BRAS.	ENERGIA FIV CAL	673	85	-49	80
VIBA56	BASA - VIA LACTEA ANDINA FIV	JAGUAR TE DO GAVIAO	AGNES FIV DO BASA	673	86	-67	80
AGBR281	LENDA FIV E.TAMBURIL	JAGUAR TE DO GAVIAO	GENETICA TE BJS	673	89	-59	83
BASA961	CATAGUASES FIV DO BASA	JAGUAR TE DO GAVIAO	HENELE FIV DE BRAS.	673	86	-64	80
CAL12902	NACAUVA FIV CAL	C.A.SANSAO	EFUSAO FIV CAL	673	85	-31	79
LSCF102	TOCA DA COLI	JAGUAR TE DO GAVIAO	CLARA FIV DA PARAHY	673	86	-78	79
BASA1098	CINEMA DO BASA	C.A.SANSAO	FUMACA DO BASA	673	87	-39	82
JMMA3422	KILA FIV JMMA	DAVI FIV JMMA	ZDALILA FIV JMMA	673	78	-19	72
BRTG236	ESMERALDA FIV BRT	C.A.SANSAO	QUINDIM TE DA CAL	673	84	-16	79
SQP1388	HIRANA FIV ALTO ESTIVA	DIAMANTE TE BRAS.	DASLU FIV ALTO ESTIVA	673	85	-49	78
CAL13388	ONCA-PINTADA FIV CAL	GENGIS KHAN DE BRAS.	GITA FIV CAL	673	85	-59	80
JCVL2308	CRIS FIV CABO VERDE	JAGUAR TE DO GAVIAO	CORACA V TE BJS	673	88	-82	82
BASA983	CAUCAIA FIV DO BASA	JAGUAR TE DO GAVIAO	FORCADA FIV DO BASA	673	87	-76	82
JCVL3762	GARRA FIV CABO VERDE	ASTRO FIV CABO VERDE	BARGANHA FIV CABO VERDE	673	80	-76	72
BAPA36	FIGUEIRA FIV BASA PANTANAL	GENGIS KHAN DE BRAS.	IRAJA FIV DE BRAS.	673	85	-51	80
RRP6215	GRELLA FIV DE BRAS.	C.A.SANSAO	ROTINA DE BRAS.	673	85	-57	78
BASP1661	MARICI FIV DO BASA	JAGUAR TE DO GAVIAO	HARPADA TE BJS	673	86	-29	79
CAL13603	PARAFINA FIV CAL	GOLDEN FIV CAL	GLEBA FIV CAL	673	77	-49	68
IVAR5372	TORDESILHA VILLEFORT	C.A.SANSAO	DESINENCIA TE DO EGB	673	85	-62	80
JCVL3566	GALILEIA FIV CABO VERDE	FARDO FIV F. MUTUM	BENIGNA FIV CABO VERDE	673	85	-60	80
IVAR5465	TACIA VILLEFORT	C.A.SANSAO	INCISAO FIV DE BRAS.	673	87	-26	80
IVAR5006	PINK VILLEFORT	JAGUAR TE DO GAVIAO	DONALINDA VILLEFORT	673	82	-62	77
ZGI623	DIRKA FIV AGROGIR	FABULOSO DO BASA	BICA FIV CABO VERDE	673	83	-62	77
BELM378	LIDIA FIV CURVELO	DIAMANTE TE BRAS.	VILEZA FIV GAVIAO	673	84	-38	79
GONZ15	ALEGRIA PILAR 2C	JAGUAR TE DO GAVIAO	MARIANA FIV DE BRAS.	672	85	-52	79
BASA421	BARROCAS FIV DO BASA	TEATRO DA SILVANIA	GARDENIA FIV DO BASA	672	86	-46	80
IVAR7477	ALEXA VILLEFORT	TANGO FIV JMMA	TILIA VILLEFORT	672	81	-61	74
CAL13645	PELICULA FIV CAL	BILAC FIV DO BASA	FELICIA FIV CAL	672	80	-50	73
IVAR3347	GRAUDA VILLEFORT	MODELO TE DE BRAS.	DRITA VILLEFORT	672	78	-40	71
IVAR7098	ALENA VILLEFORT	TANGO FIV JMMA	TAINARA VILLEFORT	672	80	-56	73
VIBA16	BASA - VIA LACTEA ALIENA FIV	LUSITANO DO BASA	HUMANIZADA FIV DO BASA	672	78	-36	71

RGD	NOME ANIMAL	NOME DO PAI	NOME DA MÃE	PL305		IPP	
				GPTA	AC.	GPTA	AC.
CAL13708	PESTANA FIV CAL	GENGIS KHAN DE BRAS.	MADAGASCAR FIV CAL	672	85	-45	80
CAL12457	LARANJADA FIV CAL	C.A.SANSO	EXCLAMACAO FIV CAL	672	87	-68	82
BASA415	BONINAL FIV DO BASA	C.A.SANSO	HEDNA DO BASA	672	85	-19	78
YPE71	RELIQUIA FIV DA YPE	GENGIS KHAN DE BRAS.	IAURA FIV	672	82	-18	76
BASA1859	DESCONTRAIDA FIV DO BASA	C.A.SANSO	MAIA FIV DO BASA	672	86	-52	80
JCVL3042	ECONOMICA FIV CABO VERDE	JAGUAR TE DO GAVIAO	ACAJA FIV CABO VERDE	672	85	-31	80
CAL13412	ORFA FIV CAL	FULMINANTE FIV CAL	ESPIGA FIV CAL	672	84	-31	77
RRP8324	REGRA FIV DE BRAS.	JAGUAR TE DO GAVIAO	HARDA FIV DE BRAS.	672	87	-44	82
CAL11426	HAGRI FIV CAL	CAJU DE BRAS.	SHIVA TEL CAL	672	85	-23	79
DSIL537	META DSIL	JAGUAR TE DO GAVIAO	DIRETA FIV DSIL	672	83	-44	76
BASA208	AMANDA DO BASA	JACUSTOR DO BASA	FONTANA TE DE OG	672	80	-31	71
LXG11	BARBARA FIV LXG IMPERIAL	JAGUAR TE DO GAVIAO	ROMA FIV DA SO RAPHA	672	84	-63	79
JAS404	JUMA FIV DA XAPETUBA	C.A.SANSO	INVEJA FIV DE BRAS.	672	89	-55	82
BASP1740	NEKA FIV DO BASA	C.A.SANSO	ILDA FIV F.MUTUM	672	86	-50	80
JCVL2951	DETONADA FIV CABO VERDE	GENGIS KHAN DE BRAS.	VARSOVIA FIV CABO VERDE	672	84	-77	78
WADI1970	OTILIA FIV WAD	GENGIS KHAN DE BRAS.	JACIARA FIV DE BRASILIA	672	84	-79	78
RRP8059	PECUNIA FIV DE BRAS.	TABU TE CAL	HASTE FIV DE BRAS.	672	85	6	78
ADY61	ADY GUITARRA	C.A.SANSO	FELICIA FIV DO BASA	672	86	-7	81
PRLB1797	PRENDADA FIV PRLB	FABULOSO DO BASA	EPOCA FIV PRLB	672	80	-56	73
WADI1902	NORMA FIV WAD	GENGIS KHAN DE BRAS.	DEVASSA WAD	672	84	-41	79
RBBG313	RBB CARBONARA FIV	JAGUAR TE DO GAVIAO	NAVA 1 FIV COMAPI	672	86	-39	81
BASA386	AVANHANDAVA DO BASA	GENGIS KHAN DE BRAS.	INFILTRACAO FIV DO BASA	672	84	-84	79
ZGI272	BIZARRA FIV AGROGIR	JAGUAR TE DO GAVIAO	FANTASTICA DO BASA	671	87	-27	82
JCVL3603	GENOVEVA FIV CABO VERDE	ANTONIONE FIV CABO VERDE	VIRGULA FIV CABO VERDE	671	80	-53	73
LXG12	BELISA FIV LXG IMPERIAL	C.A.SANSO	CRYSTAL DO 900	671	83	-19	78
VIBA10	BASA - VIA LACTEA ARAUCA	GIM FIV DO BASA	JANGA CAL	671	79	-43	72
JCVL2959	DOMESTICA FIV CABO VERDE	GENGIS KHAN DE BRAS.	BRUNA FIV CABO VERDE	671	85	-70	80
AGBR256	FELICIA FIV E. TAMBURIL	JAGUAR TE DO GAVIAO	FELICIA TE F. MUTUM	671	86	-55	80
MUT4335	SENNA FIV F.MUTUM	GABINETE SILVANIA	NACAO FIV F.MUTUM	671	83	-90	78
RRP8333	RUBRICA DE BRAS.	JAGUAR TE DO GAVIAO	HADALI FIV DE BRAS.	671	86	-46	81
RMV1041	PIPI FIV RV MONTE AZUL	FIGO FIV JADOCK	GRANDIOSA RV MONTE AZUL	671	77	-54	69
BVF362	ESCALA DA FARTURA	C.A.SANSO	INTRIGA FIV DE BRAS.	671	87	-20	80
TOLA447	HANSA FIV TOL	C.A.SANSO	NSP ESPOLETA TE	671	86	-50	80
GONZ151	MISTICA FIV PILAR 2C	GENGIS KHAN DE BRAS.	MITRA FIV DE BRAS.	671	84	-58	79
CAL13425	OTI FIV CAL	JAGUAR TE DO GAVIAO	FAIXA PRETA FIV CAL	671	87	-54	82
CPG3501	HELEFANI CANTO PORTO	JAGUAR TE DO GAVIAO	IMBATIVEL FIV DO BASA	671	85	-29	79
BASA1583	DESINIBIDA DO BASA	LUSITANO DO BASA	ORIUNDA FIV DO BASA	671	81	-36	75
BASA909	CANAPI FIV DO BASA	TABU TE CAL	LETUZA DO BASA	670	85	-35	79
JCVL3484	FIRMINA FIV CABO VERDE	GENGIS KHAN DE BRAS.	CAYFA FIV CABO VERDE	670	83	-62	77
MRVF59	GRIFE FIV DA MUTUCA	GENGIS KHAN DE BRAS.	JAMIN FIV DE BRAS.	670	85	-48	79
VAZL244	JOANA FIV DA VAZTA	JAGUAR TE DO GAVIAO	C.A DACIA TE	670	81	-12	75
NJV1	NJV BRENDA FIV	JAGUAR TE DO GAVIAO	TULIPA FIV 2B	670	86	-49	80
GMAP119	GERENCIA FIV GMAP	GENGIS KHAN DE BRAS.	ATLANTICA FIV RENASCER SHALOM	670	85	-51	79
UTRG45	ULTRA IMPERIAL JAGUAR FIV	JAGUAR TE DO GAVIAO	LINDOIA AAFP	670	80	-63	74
CAL11667	ILUMINADA FIV CAL	C.A.SANSO	PRATEADA TE DA CAL	670	88	-45	84
CAL13423	OSNIA FIV CAL	JAGUAR TE DO GAVIAO	EXCESSAO FIV CAL	670	85	-60	79
BASP445	HIMALAIA FIV DO BASA	MODELO TE DE BRAS.	ESTRADA TE	670	85	-16	79
MUT3545	PURPURINNA FIV F.MUTUM	GENGIS KHAN DE BRAS.	INAME FIV F.MUTUM	670	87	-62	81
SCCG11	BIA DA AYMORES	C.A.SANSO	DESENHADA KUBERA	670	84	-39	79
EFC2148	SACRA FIV SILVANIA	JAGUAR TE DO GAVIAO	DEUSA TE DA SILVANIA	670	88	-33	81
BASA1004	CHUVISCA FIV DO BASA	JAGUAR TE DO GAVIAO	GINA FIV DO BASA	670	87	-46	81
JCVL3375	FORMOSA FIV CABO VERDE	GENGIS KHAN DE BRAS.	JIBA FIV DE BRAS.	670	87	-42	82
GONZ374	DINA FIV PILAR 2C	BILAC FIV DO BASA	SOJA II DE BRAS.	670	79	-52	72
ACNG116	VITORIA FIV ACN	JOGRAL FIV DE BRAS.	CAMPEIRA FIV CABO VERDE	670	79	-53	72
CAL13625	PASSEATA FIV CAL	GENGIS KHAN DE BRAS.	JANELEIRA FIV CAL	669	84	-37	78
CAL12283	JALAIA FIV CAL	DIAMANTE TE BRAS.	SOVINA TE DA CAL	669	84	-22	79
NCLG29	APRILIA FIV DA ING	JAGUAR TE DO GAVIAO	ITALIA III FIV DA YPE	669	84	-44	78
IVAR6112	PROSA VILLEFORT	EIRO RADAR VILLEFORT	MANAH VILLEFORT	669	78	-48	71
CAL13602	PARADONA FIV CAL	GOLDEN FIV CAL	GLEBA FIV CAL	669	76	-51	67
VIBA142	BASA - VIA LACTEA AMOSTRA	FARDO FIV F. MUTUM	ARGELIA FIV DO BASA	669	85	-63	80
MUT4732	TUPA FIV F.MUTUM	FARDO FIV F. MUTUM	IT FIV F.MUTUM	669	85	-42	80
MUT4199	RECEITA FIV F.MUTUM	JAGUAR TE DO GAVIAO	NEL FIV F.MUTUM	669	86	-50	80
BJAS2231	SHITARA TE BJS	TABU TE CAL	LEIDY TE BJS	669	84	-14	77
CAL13660	PARTITURA FIV CAL	JOGRAL FIV DE BRAS.	ESPIGA FIV CAL	669	80	-26	73
KOK595	JUDITH FIV KENYO	C.A.SANSO	FORTUNA FIV KENYO	669	84	-26	78
BASA1352	DEVASSA FIV DO BASA	FABULOSO DO BASA	MARJORY FIV DO BASA	669	80	-55	74
BASA2093	ELITIZADA FIV DO BASA	C.A.SANSO	CREMOSA TE	669	88	-58	82
MUT4501	SALDITA FIV F.MUTUM	GABINETE SILVANIA	MIZZA FIV F.MUTUM	669	83	-76	77
AGBR647	JIBA FIV E.TAMBURIL	ASTRO FIV CABO VERDE	GREGA FIV DE GUARAMIRANGA	669	82	-76	75
BASA1370	DOLORES FIV DO BASA	JAGUAR TE DO GAVIAO	ALBERTINA FIV DO BASA	669	87	-57	81
ZAB1475	ALENA 2B	PICASSO FIV 2B	LIKA DA EPAMIG	669	82	-69	75
CAL13600	PAPELETA FIV CAL	GENGIS KHAN DE BRAS.	LAVINIA FIV CAL	669	83	-70	77
JCVL3617	GLICOSE FIV CABO VERDE	GENGIS KHAN DE BRAS.	JIBA FIV DE BRAS.	669	86	-55	81
IFQ236	VAIDOSA FIV DA IFQ	GABINETE SILVANIA	EVOLUCAO FIV STZA	669	82	-57	75

RGD	NOME ANIMAL	NOME DO PAI	NOME DA MÃE	PL305		IPP	
				GPTA	AC.	GPTA	AC.
VIBA42	BASA - VIA LACTEA AMORENA FIV	LUSITANO DO BASA	NITI FIV F.MUTUM	669	79	-19	73
IVAR6718	ZALICA VILLEFORT	JAGUAR TE DO GAVIAO	ENCANTADA TE BRAS.	669	85	-30	78
CPG3575	ANITA LAURA CANTO PORTO	LUSITANO DO BASA	GAFE FIV DO BASA	669	81	-42	75
JCVL2137	BACAJA FIV CABO VERDE	JAGUAR TE DO GAVIAO	ACAJA FIV CABO VERDE	669	85	-44	80
BASA216	ARLETE FIV DO BASA	C.A.SANSAO	IBIUNA FIV DE BRAS.	669	88	-47	82
BASA1737	DINAIR FIV DO BASA	JAGUAR TE DO GAVIAO	NIVIA FIV F.MUTUM	669	86	-26	81
JCVL1790	AYALA FIV CABO VERDE	C.A.SANSAO	JIBA FIV DE BRAS.	669	89	-43	83
BASA1550	DOROTE FIV DO BASA	JAGUAR TE DO GAVIAO	NARCISA FIV DO BASA	668	87	-46	82
BRAN320	DEVA FIV ESTANCIA K	JAGUAR TE DO GAVIAO	IMPAR DE BRAS.	668	85	-64	79
BELM310	JESUITA FIV CURVELO	PH UISQUE	UDAB FIV GAVIAO	668	82	-54	77
BASA376	ARARIPINA FIV DO BASA	JAGUAR TE DO GAVIAO	GINA FIV DO BASA	668	87	-57	82
BASA857	CAJOBI FIV DO BASA	JAGUAR TE DO GAVIAO	INSENSATA FIV DO BASA	668	87	-42	82
BASA2017	ESTIMADA FIV DO BASA	LUSITANO DO BASA	BICA FIV CABO VERDE	668	81	-34	74
FZLM861	KAVANA FZD LUMIAR	FARAO FZD LUMI	ESPANHOLA FZD LUMI	668	80	-45	74
CAL13407	OPHRA FIV CAL	FULMINANTE FIV CAL	ESPIGA FIV CAL	668	82	-49	75
BPG34	ESTRELA FIV PIRAM	JAGUAR TE DO GAVIAO	VEGA CABO VERDE	668	86	-46	81
RRP8782	ULTRA FIV DE BRAS.	JAGUAR TE DO GAVIAO	PEROLA FIV DE BRAS.	668	87	-43	81
BASP927	LIMPEZA FIV DO BASA	C.A.SANSAO	FABRICA FIV DE BRAS.	668	90	-51	85
MUT3090	OMY FIV F.MUTUM	C.A.SANSAO	INERCIA FIV F.MUTUM	668	89	-36	84
ZAB2398	DECORACAO FIV 2B	GENGIS KHAN DE BRAS.	OVACAO FIV DE BRAS.	668	86	-59	80
JCVL1910	BARBIE FIV CABO VERDE	C.A.SANSAO	FABRICA FIV DE BRAS.	668	90	-40	85
JCVL3641	GIANARA FIV CABO VERDE	GENGIS KHAN DE BRAS.	BRUNA FIV CABO VERDE	668	86	-48	80
FUBE603	SAFARI FIV SANSAO FUB	C.A.SANSAO	GRAVURA COCHO D'AGUA	668	86	-60	82
ZAB2277	DECADA FIV 2B	GENGIS KHAN DE BRAS.	GALICIA FIV ALTO ESTIVA	668	85	-58	79
ZAB1376	VALENTIA FIV 2B	C.A.SANSAO	DESCULPA DE BRAS.	668	85	-41	79
BJAS1542	MAJESTADE TE BJS	JAGUAR TE DO GAVIAO	CORACA	668	88	-52	83
PDJG39	FREDERIKA FIV DE GUARAMIRANGA	JAGUAR TE DO GAVIAO	PAINEIRA DA CAL	668	87	-40	83
IVAR358	CABIDA VILLEFORT	MODELO TE DE BRAS.	TROVA TE CAL	668	84	-9	78
VIBA123	BASA - VIA LACTEA ANICE FIV	LUSITANO DO BASA	LUSITANO DO BASA	668	81	-62	75
BASP308	GARFADA FIV DO BASA	C.A.SANSAO	HOLAMBRA TE BJS	668	88	-46	83
PRLB1180	LUXUOSA PRLB	DIAMANTE TE BRAS.	ABADESSA FIV SBX	668	83	-22	77
BASP1797	NIAGARA FIV DO BASA	RADAR DOS POCOES	HONESTA FIV DO BASA	668	87	-53	81
WALV1303	URUGUAIA FIV	C.A.SANSAO	BAVINI CAL	668	86	-60	81
IVAR6697	ZITA VILLEFORT	JAGUAR TE DO GAVIAO	CURVIANA VILLEFORT	668	87	-25	82
WADI1933	ORQUESTRA FIV WAD	JAGUAR TE DO GAVIAO	JURA FIV DE BRAS.	668	86	-58	81
GAOM215	INGLEZA GAM	GABINETE SILVANIA	ELEGANCIA FIV GAM	667	81	-64	76
MUT4812	TRICIA FIV F.MUTUM	GABINETE SILVANIA	BROINHA FIV CABO VERDE	667	82	-58	76
MELM505	KITANA FIV DA MACKLLANI	DIAMANTE TE BRAS.	DIVINA FIV MACKLLANI	667	82	-15	76
LLSE20	CACAU FIV CABEC. DO PRATA	VAIDOSO DA SILVANIA	ITAIPAVA DE BRAS.	667	87	-37	79
DLSG151	OPERA INPUT PANTANAL	INPUT CAL	SENSACAO DO PANTANAL	667	77	-29	69
FREC89	GRA-FINA F.RECREIO	C.A.SANSAO	BANDEIRA	667	87	-84	81
JCVL2797	DISTANCIA FIV CABO VERDE	GENGIS KHAN DE BRAS.	GAROA FIV CABO VERDE	667	85	-84	80
RRP8751	TORCIDA DE BRAS.	GENGIS KHAN DE BRAS.	MARINGA DE BRAS.	667	85	-59	80
BASA1155	CURVINA FIV DO BASA	TABU TE CAL	LETUZA DO BASA	667	84	-32	78
BASP2233	OIRANA FIV DO BASA	JAGUAR TE DO GAVIAO	CORONA CONDESSA FIV	667	85	-34	79
IVAR7245	AMETISTA VILLEFORT	GENGIS KHAN DE BRAS.	CELEUMA VILLEFORT TN4	667	84	-39	78
CAL13409	ORCA FIV CAL	FULMINANTE FIV CAL	ESPIGA FIV CAL	667	82	-33	75
JCVL2550	CELEIRA FIV CABO VERDE	C.A.SANSAO	VARSOVIA FIV CABO VERDE	667	88	-64	82
BASA1025	COLONIA FIV DO BASA	JAGUAR TE DO GAVIAO	INSENSATA FIV DO BASA	667	86	-57	81
IVAR6835	ZUNA VILLEFORT	C.A.SANSAO	CELEUMA VILLEFORT TN4	667	86	-44	81
BASA1595	DONATIENE FIV DO BASA	SUPRA-SUMO DE BRAS.	MYRCIA FIV DO BASA	667	83	-32	78
CAL12731	MAINA FIV CAL	GENGIS KHAN DE BRAS.	ARACA CAL	667	87	-58	80
JRRG244	CASAVARDE FIV ROLAND	RADAR DOS POCOES	IOGA FIV F.MUTUM	666	86	-72	80
JCVL3318	FARTA FIV CABO VERDE	FARDO FIV F. MUTUM	JIBA FIV DE BRAS.	666	86	-48	81
IVAR6839	ZINGARA VILLEFORT	JAGUAR TE DO GAVIAO	PASSIONE VILLEFORT	666	83	-54	77
CAL13479	PAIXA FIV CAL	GENGIS KHAN DE BRAS.	BORBULHA CAL	666	84	-56	78
ZGI94	MELIKA FIV AGROGIR	DIAMANTE TE BRAS.	BETHANIA FIV E.TAMBURIL	666	85	-45	79
FGVP2982	ALIDA DA EPAMIG	JIVAGO DA EPAMIG	MADONA DA EPAMIG	666	77	-9	69
FZLM617	GABRIELLA FZD LUMIAR	C.A.SANSAO	ALTEZA FZD LUMI	666	86	-48	80
ACNG63	MONALISA FIV ACN	GENGIS KHAN DE BRAS.	CAYFA FIV CABO VERDE	666	84	-78	78
IVAR364	CRISTIANE VILLEFORT	JAGUAR TE DO GAVIAO	FIARA 11 TE GAVIAO	666	84	-60	77
JBVC1	AMPOLA FIV VILLA	DIAMANTE TE BRAS.	AMPOLA FIV JABAQUARA	666	85	-25	80
TOLA817	NATHALIA FIV TOL	GABINETE SILVANIA	KAIKA TOL	666	80	-60	74
KOK1114	RIVIERA FIV KENYO	JAGUAR TE DO GAVIAO	HILDA FIV KENYO	666	85	-32	79
DACG58	FADA S.RITA DE CASSIA	JAGUAR TE DO GAVIAO	FB JACUNDA FIV	666	84	-19	78
RJAT95	IGURIA FIV 2RJATAI	FARDO FIV F. MUTUM	HEIVA FIV STAR	666	85	-62	79
ZAB1817	BELGA FIV 2B	NERO FIV 2B	OVACAO FIV DE BRAS.	666	81	-67	74
ICHG545	ICH SOLUCAO	GENGIS KHAN DE BRAS.	GRUTA	666	84	-29	78
AFFU71	FENIX AFFU	FARDO FIV F. MUTUM	ANJINA FIV CABO VERDE	665	86	-63	81
CAL13513	PALAVRA FIV CAL	JAGUAR TE DO GAVIAO	FRANCESA FIV CAL	665	85	-49	80
BASA2111	EURICA FIV DO BASA	JAGUAR TE DO GAVIAO	INSENSATA FIV DO BASA	665	87	-65	82
RBBG810	RBB ISIS FIV	DRAGAO TE	RBB GANHOSA.5 FIV	665	82	-75	75
GIVR927	QUIEMA FIV VILA RICA	C.A.SANSAO	URUMA CAL	665	89	-44	83
JCVL3874	GRAVIDADE FIV CABO VERDE	ANTONIONE FIV CABO VERDE	BALU FIV CABO VERDE	665	81	-75	74

RGD	NOME ANIMAL	NOME DO PAI	NOME DA MÃE	PL305		IPP	
				GPTA	AC.	GPTA	AC.
MUT1381	INSULA FIV F. MUTUM	JAGUAR TE DO GAVIAO	FADA FIV F. MUTUM	665	87	-48	82
FREC56	ENDYRA F. RECREIO	C.A. SANSO	BANDEIRA	665	86	-70	79
RRP8957	VIGENCIA FIV DE BRAS	JOGRAL FIV DE BRAS.	SEQUENCIA FIV DE BRAS.	665	80	-62	73
IVAR6984	ABAIRA VILLEFORT	ELEGANTE VILLEFORT	NATA VILLEFORT	665	76	-39	67
BASA2059	ENTREVISTADA FIV DO BASA	JAGUAR TE DO GAVIAO	MINUCIA FIV DO BASA	665	85	-67	79
IVAR6768	ZANA VILLEFORT	GENGIS KHAN DE BRAS.	CELEUMA VILLEFORT TN4	665	85	-58	80
LUF752	MARAGOLD GIROESTE	C.A. SANSO	MISS GIROESTE	665	86	-53	80
YPE80	INDIA I FIV DA YPE	C.A. SANSO	INDIA FIV	665	85	-48	80
ACFG2445	PORTUGUESA FIV KUBERA	JAGUAR TE DO GAVIAO	JUMA FIV KUBERA	665	87	-48	80
PRLB1379	MAGICA FIV PRLB	MODELO TE DE BRAS.	ENIGMATICA FIV PRLB	665	84	-3	78
MRVF71	GABY FIV DA MUTUCA	MODELO TE DE BRAS.	IASMIN FIV DE BRAS.	665	85	-38	79
G3767	HAIFA	INFORMAL DA SALOBO	DIANA DA GRAMADO	665	76	-36	64
JGW175	OBRA PRIMA FIV JGG	JAGUAR TE DO GAVIAO	MONALISSA FIV DE BRAS.	665	86	-59	80
ABP1354	JHATINY FIV DA SALOBO	JAGUAR TE DO GAVIAO	ESFERA TE DE BRAS.	665	88	-50	82
BASP83	FILA DO BASA	JAGUAR TE DO GAVIAO	FABRICA FIV DE BRAS.	665	89	-62	83
CPG3393	HEMMA CANTO PORTO	FABULOSO DO BASA	MINA FIV F. MUTUM	665	76	-52	69
JCVL3887	GEISSA FIV CABO VERDE	C.A. SANSO	AMORA FIV CABO VERDE	665	86	-71	81
FFBT55	ELBLANCA F2	DRAGAO TE	OPERETA	665	78	-42	71
MUT3150	OZZY FIV F. MUTUM	FARDO FIV F. MUTUM	IT FIV F. MUTUM	665	85	-56	80
CAL13327	OJA FIV CAL	JAGUAR TE DO GAVIAO	GRANJA FIV CAL	665	86	-46	81
BASA2038	ESTREIA FIV DO BASA	JAGUAR TE DO GAVIAO	ANANDA FIV DO BASA	664	87	-59	82
FTKG421	COALHADA KUBERA	MODELO TE DE BRAS.	MARAISA FIV KUBERA	664	85	-55	79
MRQ1	FRIDA FIV	JAGUAR TE DO GAVIAO	DALILA TN	664	86	-21	81
ZAB2047	CATIARA 2B	SIGNO 2B	VEDETE FIV 2B	664	79	-50	72
BRTG1071	OPERA FIV BRT	C.A. SANSO	BANDEIRA BRANCA FIV CORREGO BRA	664	83	-36	78
IVAR4167	MIRA VILLEFORT	JAGUAR TE DO GAVIAO	CHIFRUDA VILLEFORT	664	86	-53	79
EQR374	GALHARDIA FIV DA 4 RS	JAGUAR TE DO GAVIAO	DRACEMA FIV MACKLLANI	664	85	-60	80
RBBG669	RBB GABI FIV	GABINETE SILVANIA	SIBERINHA FIV COMAPI	664	82	-47	76
PRLB1044	JUVENTUDE PRLB	DIAMANTE TE BRAS.	DISTINTA FIV PRLB	664	83	-30	77
PEZZ44	BIAS FIV PEZZUOL	KALIKA FIV VILA RICA	HARPA FIV PILAR 2C	664	81	-63	75
RRP8961	VAISHALI FIV DE BRAS	SOBERANO FIV DE BRAS.	MARINGA DE BRAS.	664	80	-53	73
IVAR6222	UNAFLORE VILLEFORT	EIRO RADAR VILLEFORT	NEVOA VILLEFORT	664	79	-57	72
BASA1703	DASLINA FIV DO BASA	FABULOSO DO BASA	NIGERIA FIV DO BASA	664	80	-50	74
GONZ199	RECEITA FIV PILAR 2C	C.A. SANSO	SOJA II DE BRAS.	664	85	-41	80
EFC2250	ULTRA SILVANIA	PH UISQUE	INSPIRACAO SILVANIA	664	74	-31	65
HCFG914	FIGO FIV FARTURA	C.A. SANSO	FIGO BALANDIH FIV	664	88	-27	82
RRP6262	HELICE FIV DE BRAS.	C.A. SANSO	SOJA DE BRAS.	664	91	-30	85
ACNG22	INCENDIARIA FIV ACN	JAGUAR TE DO GAVIAO	LADIRA FIV CAL	664	85	-48	80
GMAP124	BARONESA FIV GMAP	GATILHO FIV JABAQUARA	L AMOUR FIV DE BRAS.	664	80	-6	72
GRH148	ABIGAIL DA GRAMEAL	C.A. SANSO	ALFA OUROFINO	664	87	-45	81
FTKG537	ATMA FIV KUBERA	C.A. SANSO	POKANA FIV KUBERA	664	87	-45	82
JCVL2426	CLEIA FIV CABO VERDE	C.A. SANSO	VARSOVIA FIV CABO VERDE	664	88	-63	82
RBBG383	RBB IMAGINACAO FIV	MODELO TE DE BRAS.	CASSIANA FIV ALAMBAR	664	87	-56	82
CAL11721	ILUSTRADA FIV CAL	GENGIS KHAN DE BRAS.	BANDEIRA CAL	664	86	-51	80
CAJC131	HONDA FIV GENGIS KHAN LART	GENGIS KHAN DE BRAS.	DRACENA FIV ROLAND	664	82	-58	77
RBBG811	RBB DIANA FIV	GENGIS KHAN DE BRAS.	GRATA-19 FIV COMAPI	663	86	-56	81
IVAR6127	URGENCIA VILLEFORT	GENGIS KHAN DE BRAS.	DOMADORA VILLEFORT	663	83	-64	77
XISB41	DALHIA XISB	C.A. SANSO	UAXUA FIV GAVIAO	663	86	-46	81
JAS703	NEFRITA XI FIV DA XAPETUBA	KALIKA FIV VILA RICA	NEFRITA IX DA PALMA	663	83	-57	77
AFFU168	INDIANA FIV AFFU	GENGIS KHAN DE BRAS.	SOJA DE BRAS. TN2	663	86	-50	82
ZAMP130	EGLIN FIV ZAMBONI	DIAMANTE TE BRAS.	PURPURA FIV JACURUTU	663	84	-23	78
JCVL2417	CALIFORNIA FIV CABO VERDE	C.A. SANSO	ENY FIV CABO VERDE	663	88	-31	83
EVFP737	LUDIMILA FIV JABAQUARA	JAGUAR TE DO GAVIAO	HORA FIV DE BRAS.	663	85	-81	79
RRP8393	FLORA FIV DE BRAS.	JAGUAR TE DO GAVIAO	HARDA FIV DE BRAS.	663	88	-52	82
UFF602	VEGAS FIV UFF ALVORADA	JAGUAR TE DO GAVIAO	NOBRESA	663	82	-44	75
ZAB2311	DILA FIV 2B	DRAGAO TE	FILA DO BASA	663	82	-73	75
BASA578	BOFETE FIV DO BASA	JAGUAR TE DO GAVIAO	FLORINDA FIV CAL	663	88	-52	81
AVLA90	ESBORNIA FIV AVLA	JAGUAR TE DO GAVIAO	CAPRICHOSA F. PARAHY	663	86	-42	81
BASA1730	DISA DO BASA	JAGUAR TE DO GAVIAO	FORCADA FIV DO BASA	663	87	-70	81
JCVL3185	ELDA FIV CABO VERDE	JAGUAR TE DO GAVIAO	GRUYERE DE BRAS.	663	87	-59	81
FFBT10	DONATELA FIV F2	GENGIS KHAN DE BRAS.	OPERETA	663	84	-48	78
JCVL2878	DRAGA CABO VERDE	JAGUAR TE DO GAVIAO	TECA FIV CABO VERDE	663	87	-38	81
CAL12501	LEMBRADA FIV CAL	C.A. SANSO	EXCLAMACAO FIV CAL	663	88	-79	82
RBBG794	RBB LUA FIV	KALIKA FIV VILA RICA	IMOLA FIV DE BRAS.	663	82	-58	75
BASP657	INFILTRACAO FIV DO BASA	JAGUAR TE DO GAVIAO	ELITE DO BASA	663	77	-63	74
CAVE224	FLORIDA FIV RIO VALE	C.A. SANSO	FESTA TE KUBERA	663	86	-33	79
RRP8770	UBERABA FIV DE BRAS.	GERENTE FIV DE BRAS.	PEROLA FIV DE BRAS.	663	84	-38	76
FFBT48	ELETRICA F2	ENERGETICO FIV GAM	OPERETA	663	78	-37	71
JRR1070	OFINA JAGUAR FIV DO FUNDÃO	JAGUAR TE DO GAVIAO	IBAMA FIV DO FUNDÃO	663	84	-76	77
JCVL3854	GRANDIOSA FIV CABO VERDE	JAGUAR TE DO GAVIAO	BITA FIV CABO VERDE	663	86	-37	81
WMAG51	HELOISA FIV	GENGIS KHAN DE BRAS.	BORBULHA CAL	663	85	-51	79
AGBR440	RUBI FIV E. TAMBURIL	JAGUAR TE DO GAVIAO	CAMPONESA FIV JOAO DIAS	662	85	-60	79
JEBR150	2 BR ZUMA FIV GABINETE	GABINETE SILVANIA	2 BR ONDINA	662	83	-89	76
WALV1396	BELDADE FIV	GENGIS KHAN DE BRAS.	MONUMENTAL FIV	662	81	-66	75

Embrapa

Gado de Leite



MINISTÉRIO DA AGRICULTURA E PECUÁRIA

