

Zoneamento Agroecológico para Seringueira no Município de Rochedo (MS)

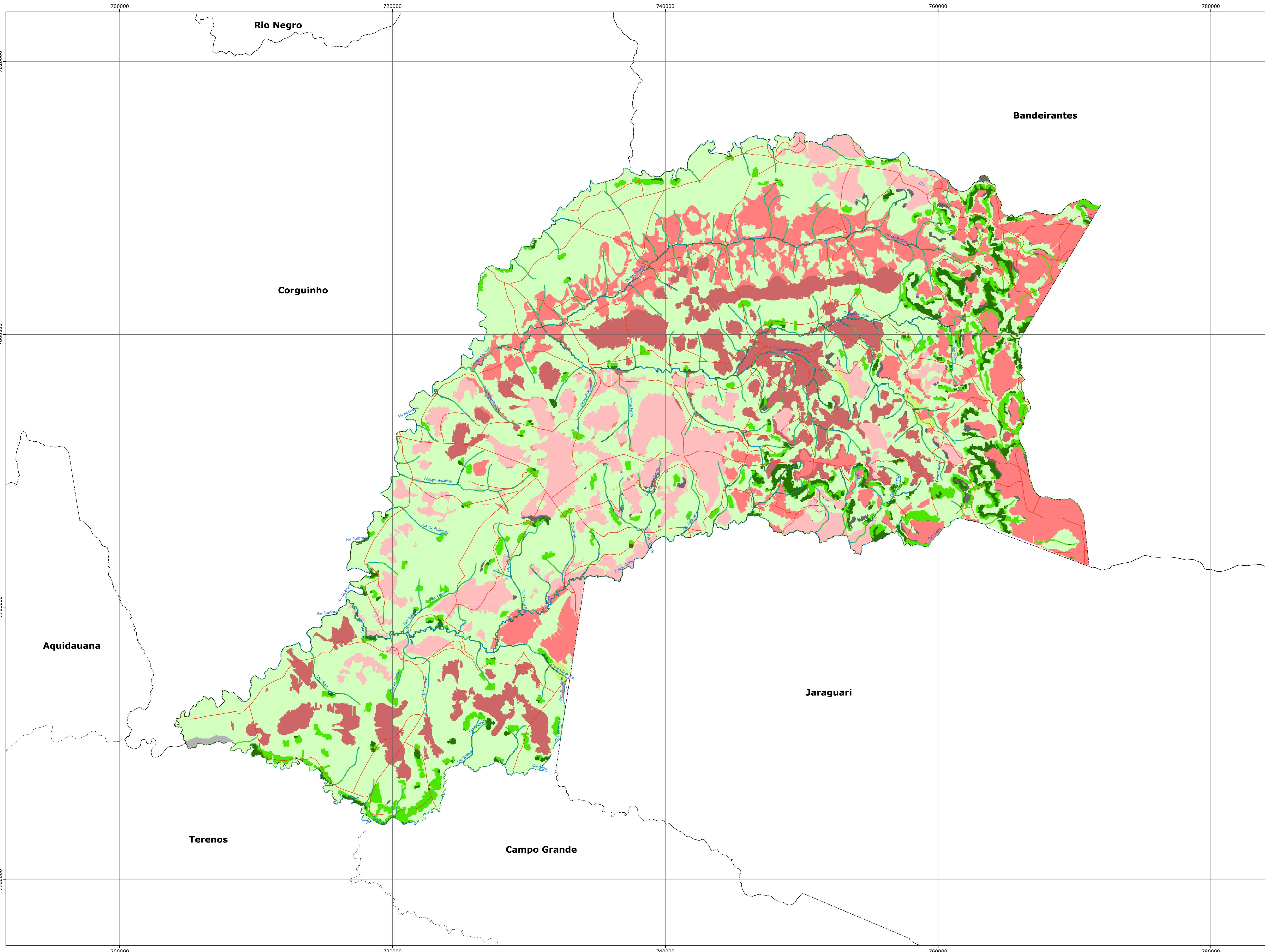

Legenda

- R - Classe de aptidão Regular para a cultura da Seringueira.
- R* - Classe de aptidão Regular para a cultura da Seringueira, que apresenta, em menor proporção, áreas com classe de aptidão superior.
- R** - Classe de aptidão Regular para a cultura da Seringueira, que apresenta, em menor proporção, áreas com classe de aptidão inferior.
- I - Classe de aptidão Inapta para a cultura da Seringueira.
- I* - Classe de aptidão Inapta para a cultura da Seringueira, que apresenta, em menor proporção, áreas com classe de aptidão superior
- ZC - Zona recomendada para conservação dos recursos naturais
- ZR - Zona recomendada para recuperação ambiental
- ZP - Zona recomendada para pastagens
- ZPE - Zona recomendada para pastagens adaptadas

Convenções Cartográficas

- Rodovias
- Caminho
- Ferrovia
- Limite Municipal
- Drenagem

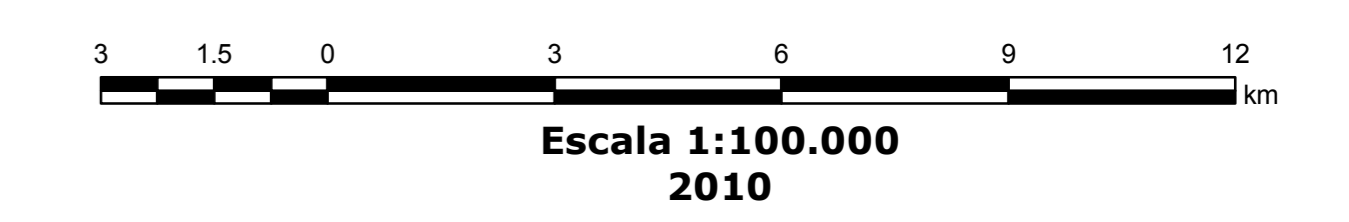

Projeção Cartográfica: Universal Transversa de Mercator - UTM - Zona 21s
 Origem da Quilometragem: Equador e Meridiano -57 W. Gr.
 acrescidas de 10.000 km e 500 km, respectivamente
 Datum horizontal: Córrego Alegre

AUTORIA:
 Maria José Zeron*, Waldir de Carvalho Junior*, Silvio Borge Bhering*, César da Silva Chagas*, Nilson Rendeiro Pereira*, César da Silva Chagas*, Enio Fraga da Silva*, Fernando César Saraiva do Amaral*, Alexandre Ortega Gonçalves*, Mario Luiz Diamante Aglio*, Ricardo de Oliveira Dart*, Ailton Martins Amorim**, Carlos Henrique Lemos Lopes**.
 * Embrapa Solos
 ** Secretaria de Estado de Desenvolvimento Agrário, da Produção, da Indústria, do Comércio e do Turismo (SEPROTUR)