

# Zoneamento Agroecológico para Seringueira no Município de Bandeirantes (MS)

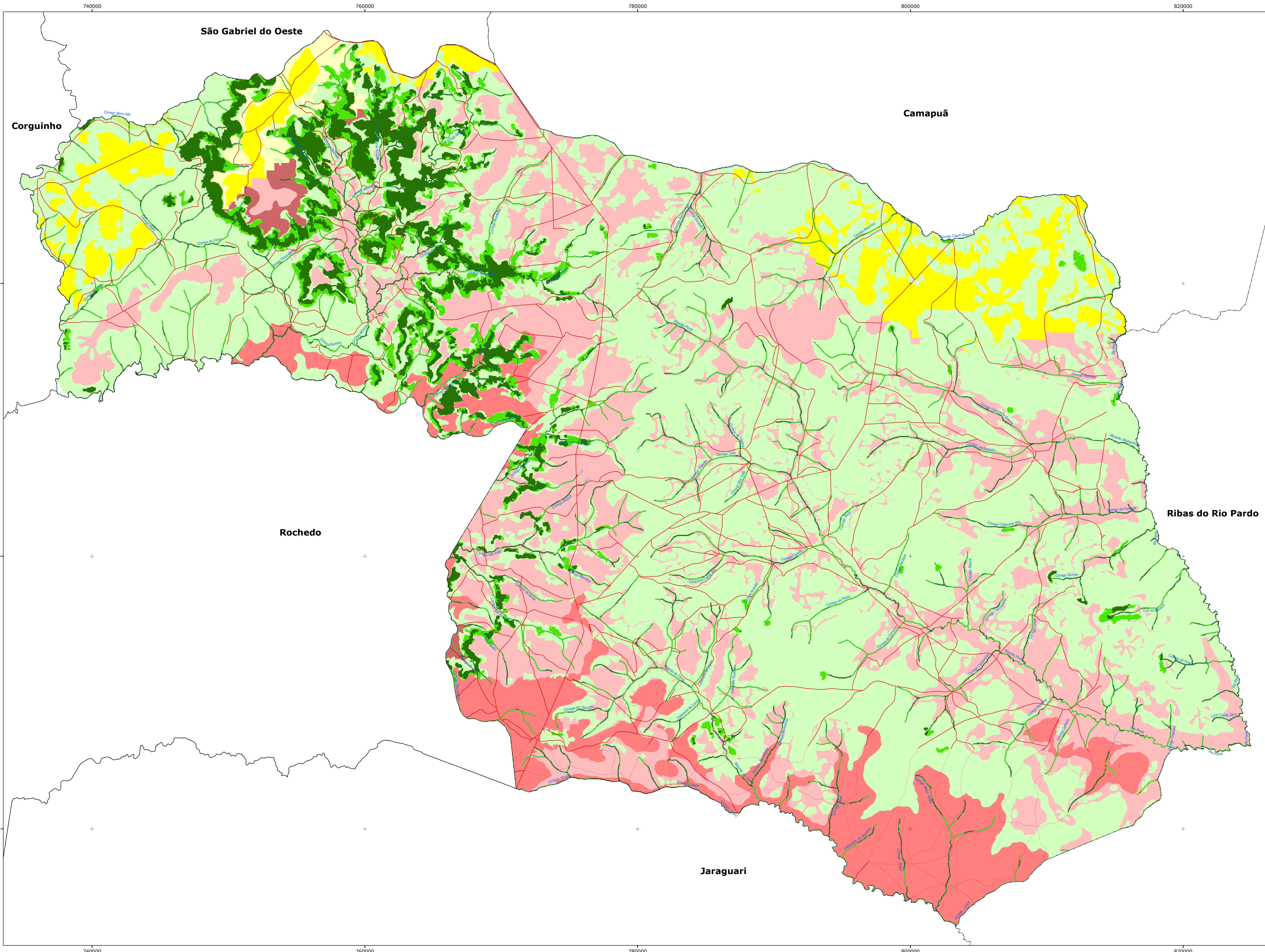

## Legenda

- R - Classe de aptidão Regular para a cultura da Seringueira.
- R\* - Classe de aptidão Regular para a cultura da Seringueira, que apresenta, em menor proporção, áreas com classe de aptidão superior.
- R\*\* - Classe de aptidão Regular para a cultura da Seringueira, que apresenta, em menor proporção, áreas com classe de aptidão inferior.
- M - Classe de aptidão Marginal para a cultura da Seringueira.
- M\*\* - Classe de aptidão Marginal para a cultura da Seringueira, que apresenta, em menor proporção, áreas com classe de aptidão inferior.
- ZC - Zona recomendada para conservação dos recursos naturais
- ZR - Zona recomendada para recuperação ambiental
- ZP - Zona recomendada para pastagens
- ZPE - Zona recomendada para pastagens adaptadas

**Convenções Cartográficas**

- Rodovias
- Ferrovias
- Drenagem
- Caminho
- Limite Municipal



Escala 1:100.000  
2010

Projeção Cartográfica: Universal Transversa de Mercator - UTM - Zona 21s  
Origem da Quilometragem: Equador e Meridiano - 57 W. Gr.  
acrescidas de 10.000 km e 500 km, respectivamente  
Datum horizontal: Córrego Alegre

## AUTORIA:

Silvio Barge Bhering\*, César da Silva Chagas\*, Nilson Rendeiro Pereira\*, Waldir de Carvalho Junior\*, Maria José Zaroni\*, Fernando Cezar Saraiva do Amaral\*, Alexandre Ortega Gonçalves\*, Mario Luiz Diamante Aglio\*, Ricardo de Oliveira Dart\*, Alton Martins Amorim\*\*, Carlos Henrique Lemos Lopes\*\*

\* Embrapa Solos  
\*\* Secretaria de Estado de Desenvolvimento Agrário, da Produção, da Indústria, do Comércio e do Turismo (SEPROTUR)